

# Anhang zu:

## **RIVA** **Risikoanalyse wichtiger** **Verkehrsachsen des** **Bundesfernstraßennetzes im** **Kontext des Klimawandels**

von

Michael Korn  
Andreas Leupold  
Susanne Mayer

Alfen Consult GmbH  
Weimar und Leipzig

Frank Kreienkamp  
Arne Spekat

Climate & Environment Consulting Potsdam GmbH

Unter Mitwirkung von  
Katrin Fischer  
Alfen Consult

Krissan Guske  
Brian Sorg  
Krebs und Kiefer Beratende Ingenieure  
für das Bauwesen GmbH  
Leipzig

**Berichte der**  
**Bundesanstalt für Straßenwesen**

Brücken- und Ingenieurbau Heft S 109 – Anhang



## **Anhang**

### **1. Anlage: Ursache-Wirkungsketten**

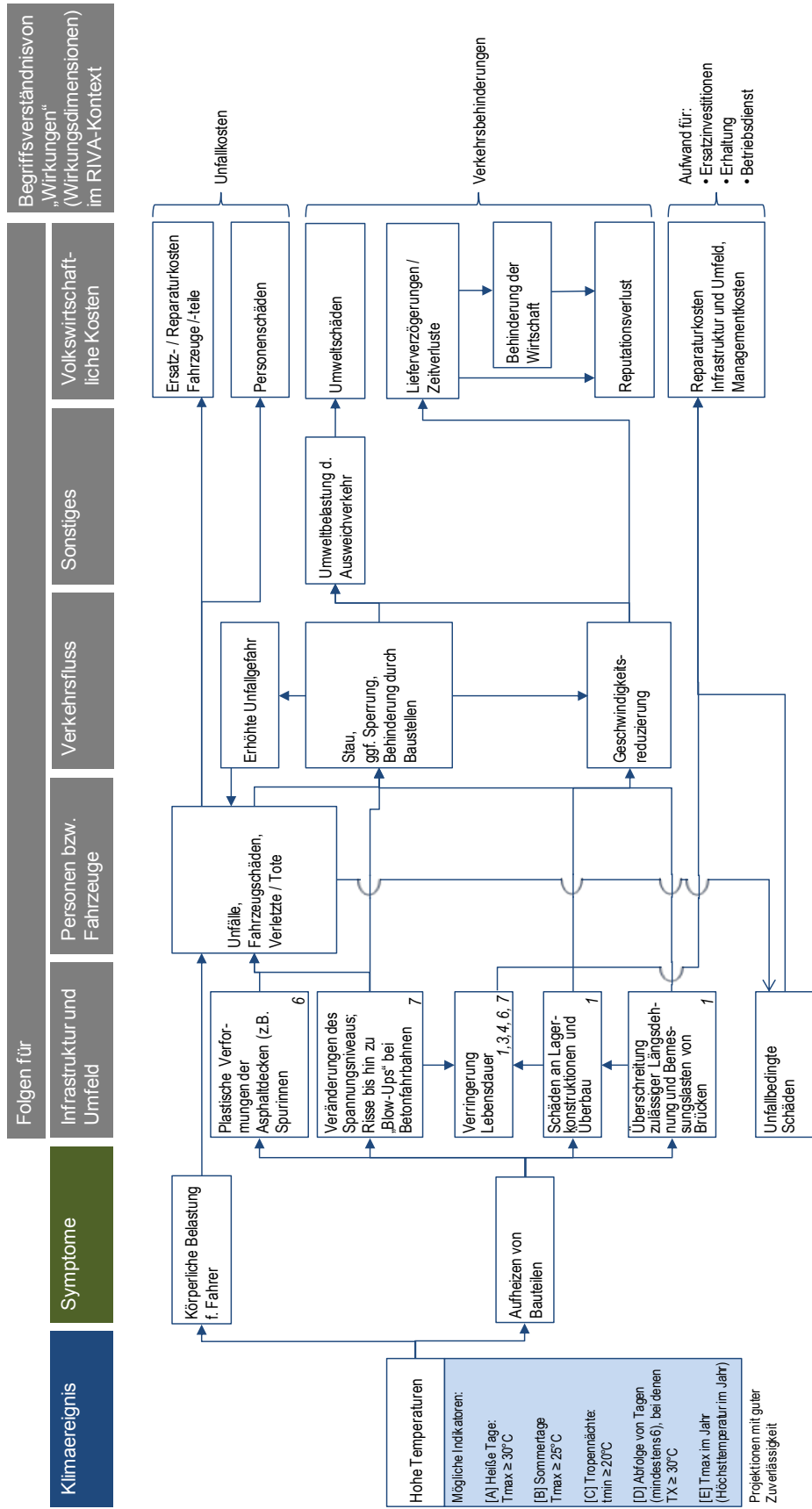

Risikolemente - Nummern:  
 1 - Brücken | 2 - Durchlässe | 3 - Tunnel und Tröge | 4 - Stützbauewerke, Hang- und Felsicherung | 5 - Böschungen | 6 - Fahrbahn-Asphalt | 7 - Fahrbahn-Beton  
 8 - Ausstattung, Verkehrszeichenbrücken, Lärmschutz | 9 - Entwässerung (Ableitungssysteme) | 10 - Entwässerung (Behandlungssysteme) | 11 - Verkehrsteilnehmer

Bild A - 1: Ursache-Wirkungsketten für Klimaereignis – hohe Temperaturen

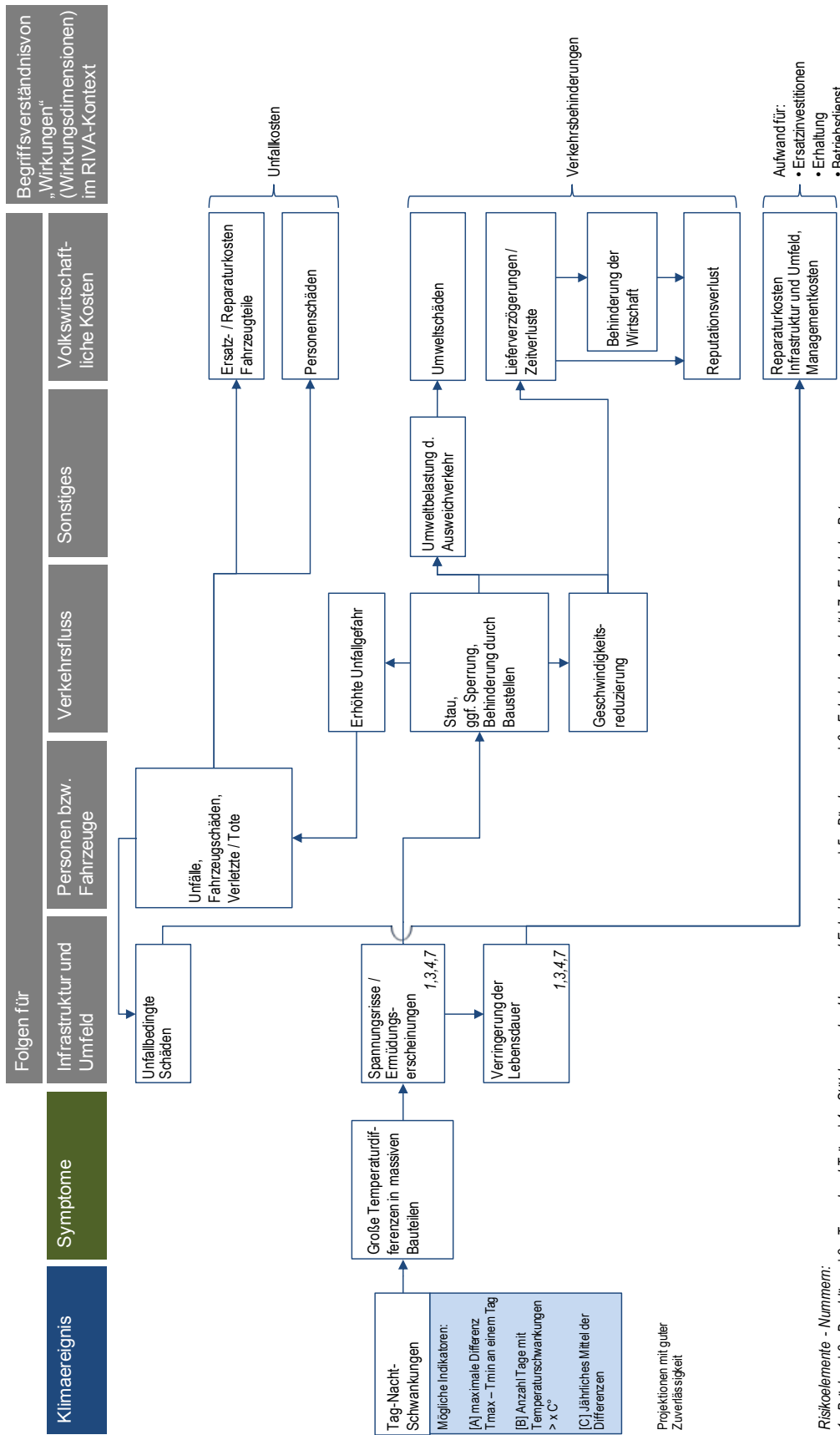

Risikolemente - Nummern:  
 1 - Brücken | 2 - Durchlässe | 3 - Tunnel und Tröge | 4 - Stützbauwerke, Hang- und Felsicherung | 5 - Böschungen | 6 - Fahrbahn-Asphalt | 7 - Fahrbahn-Beton  
 8 - Ausstattung, Verkehrszeichenbrücken, Lärmschutz | 9 - Entwässerung (Ableitungssysteme) | 10 - Entwässerung (Behandlungssysteme) | 11 - Verkehrsteilnehmer

Bild A - 2: Ursache-Wirkungsketten für Klimaereignis – Tag-Nacht-Schwankungen

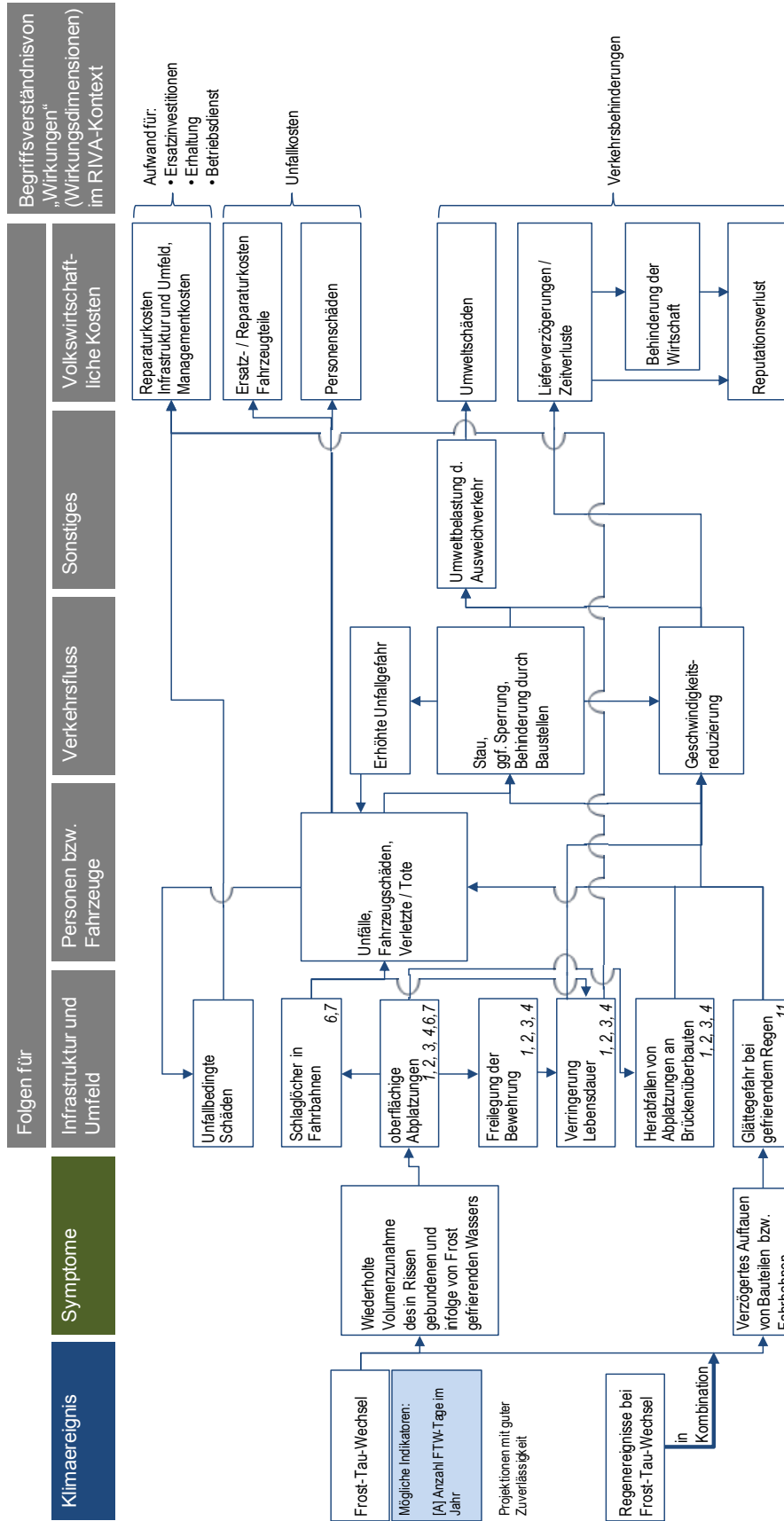

Risikoelemente - Nummern: 1 - Brücken | 2 - Durchlässe | 3 - Tunnel und Tröge | 4 - Stützwerke, Hang- und Felsicherung | 5 - Böschungen | 6 - Fahrbahn-Asphalt | 7 - Fahrbahn-Beton | 8 - Ausstaffung, Verkehrszeichenbrücken, Lärmschutz | 9 - Entwässerung (Ableitungssysteme) | 10 - Entwässerung (Behandlungssysteme) | 11 - Verkehrsteilnehmer

Bild A - 3: Ursache-Wirkungsketten für Klimaereignis – Frost-Tau-Wechsel

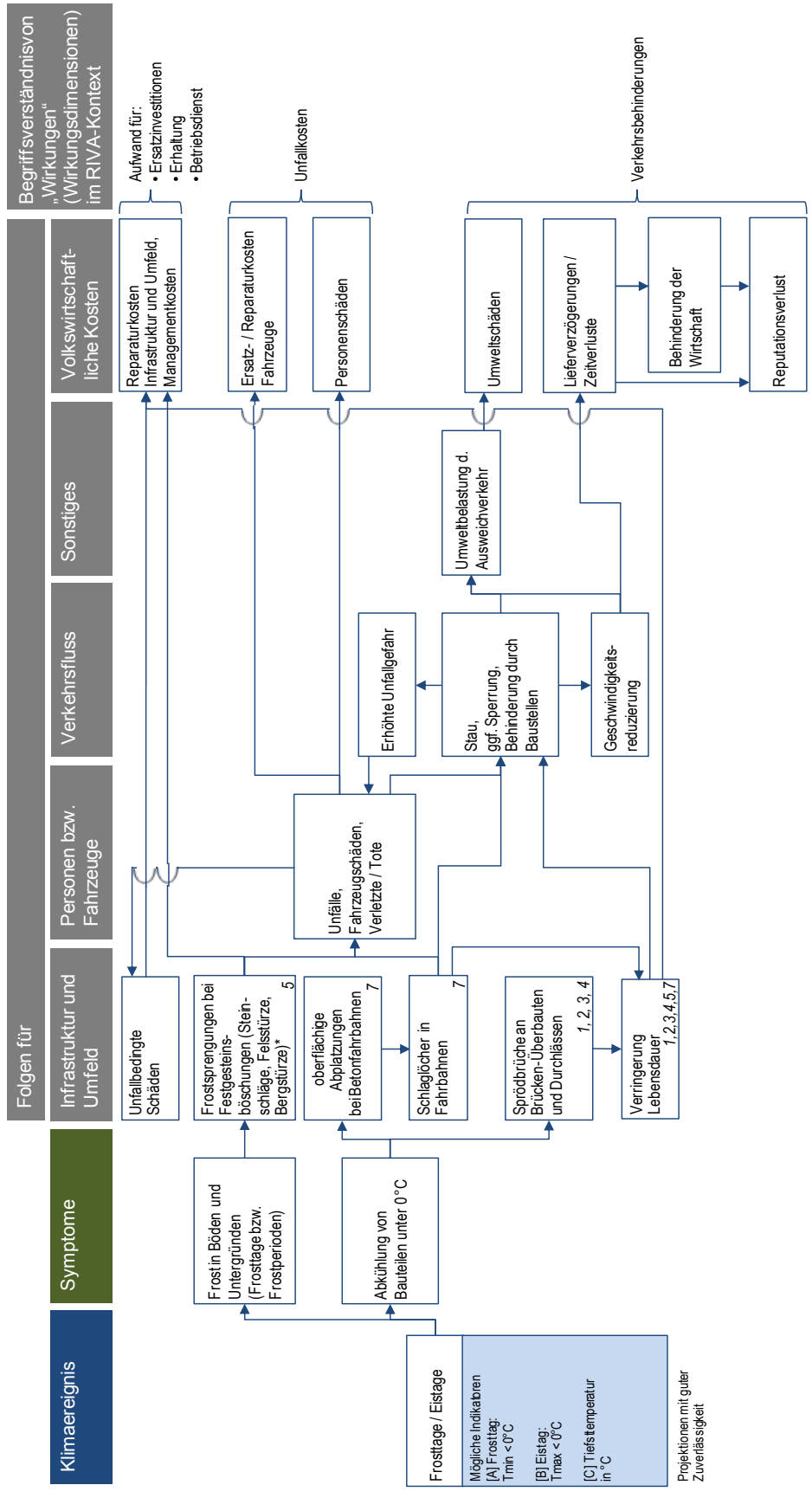

\* jedoch stabilisierende Wirkung bei Lockergesteinsböschungen

Risikolemente - Nummern:  
 1 - Brücken | 2 - Durchlässe | 3 - Tunnel und Tröge | 4 - Stützbauwerke, Hang- und Felsicherung | 5 - Böschungen | 6 - Fahrbahn-Asphalt | 7 - Fahrbahn-Beton  
 8 - Ausstattung, Verkehrszeichenbrücken, Lärmschutz | 9 - Entwässerung (Ableitungssysteme) | 10 - Entwässerung (Behandlungssysteme) | 11 - Verkehrsteilnehmer

Bild A - 4: Ursache-Wirkungsketten für Klimaereignis – Frosttage / Eistage



Bild A - 5: Ursache-Wirkungsketten für Klimaereignis – Starkregen / Regenmenge



Bild A - 6: Ursache-Wirkungsketten für Klimaereignis – Schneefall



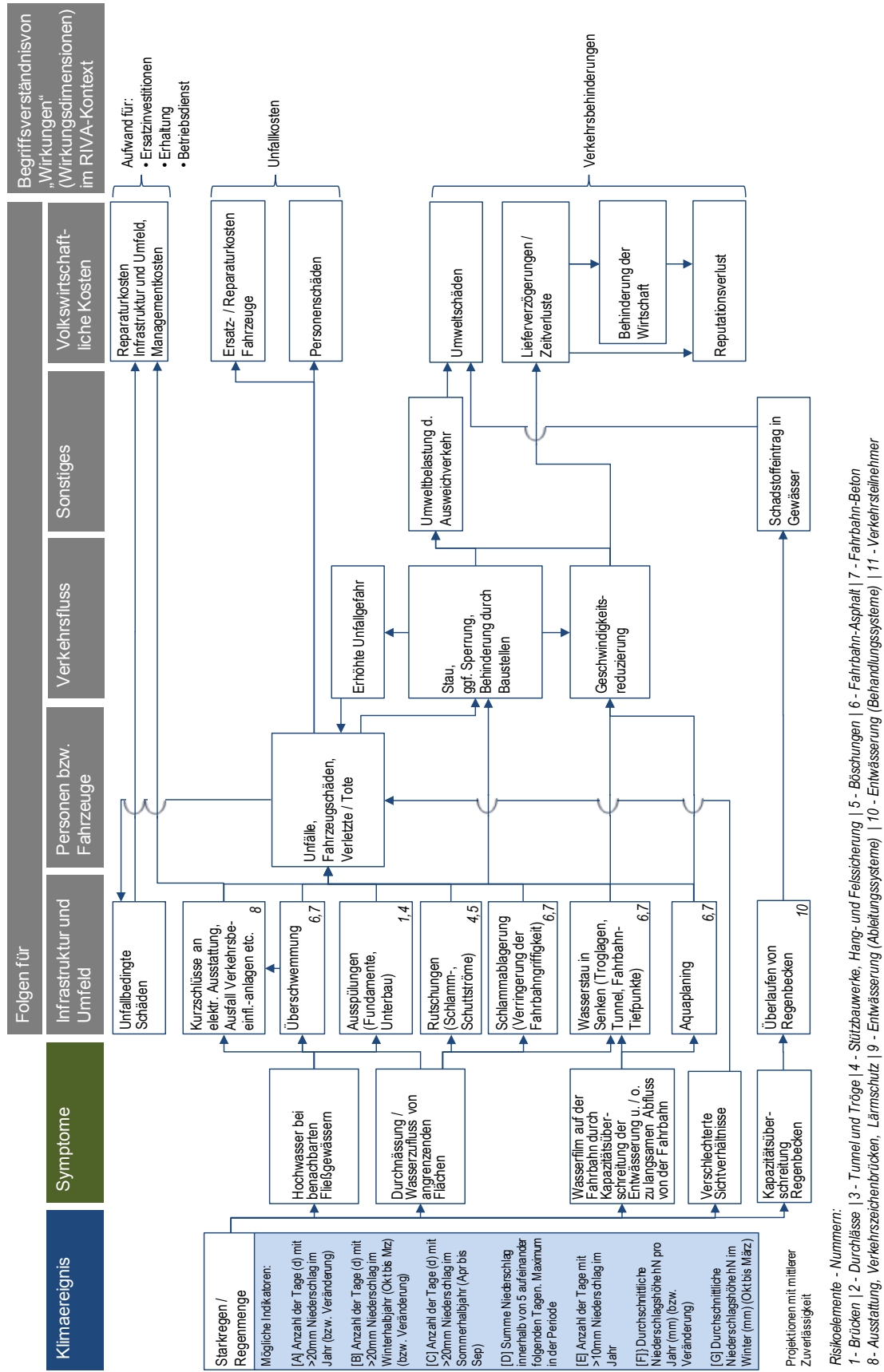

Bild A - 7: Ursache-Wirkungsketten für Klimaereignis – Trockenperiode

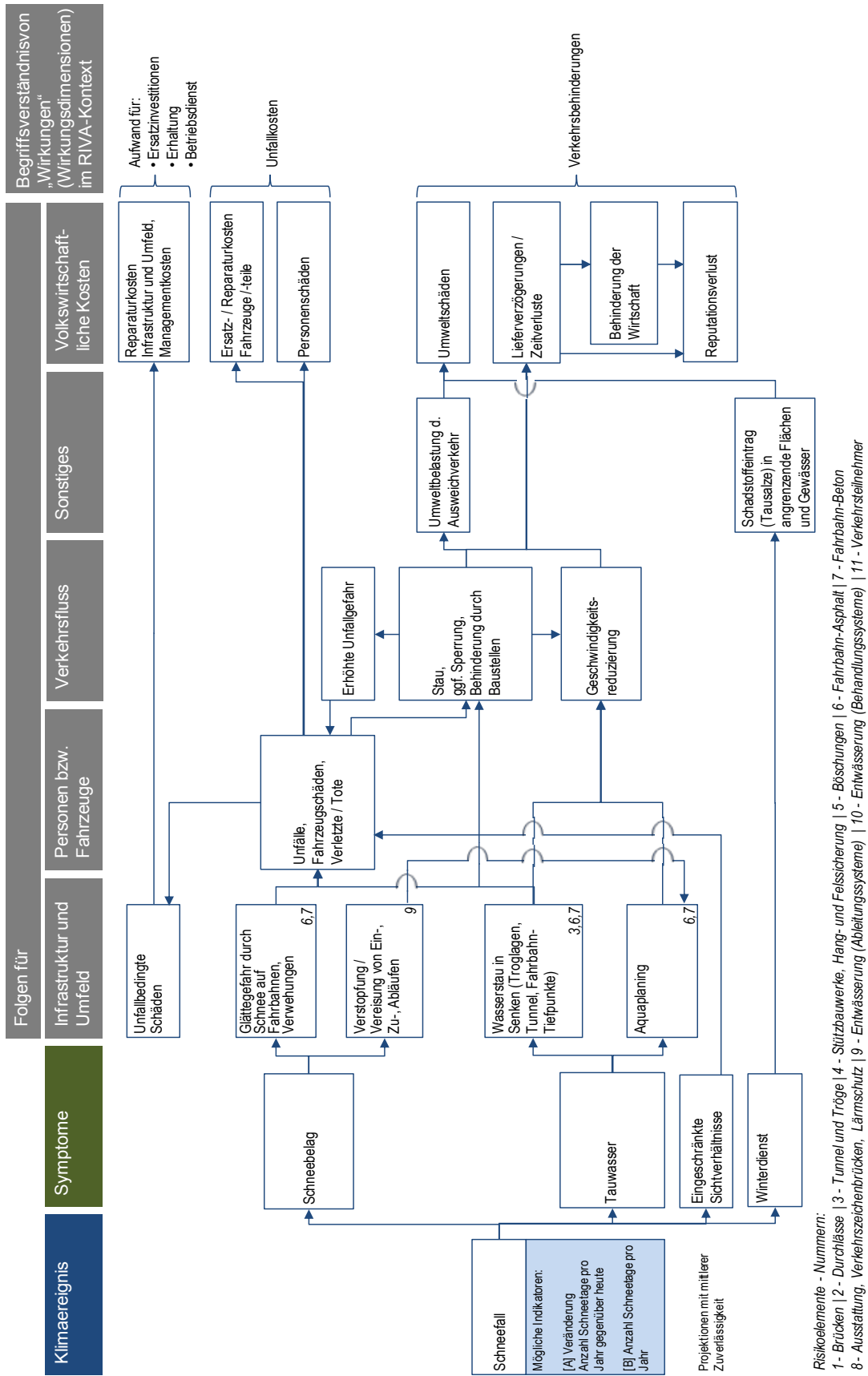

Risikoelemente - Nummern:  
 1 - Brücken | 2 - Durchlässe | 3 - Tunnel und Tröge | 4 - Stützwerke, Hang- und Felsicherung | 5 - Böschungen | 6 - Fahrbahn-Asphalt | 7 - Fahrbahn-Beton  
 8 - Ausstattung, Verkehrszeichenbrücken, Lärmschutz | 9 - Entwässerung (Ableitungssysteme) | 10 - Entwässerung (Behandlungssysteme) | 11 - Verkehrsteilnehmer

Bild A - 8: Ursache-Wirkungsketten für Klimaereignis – Sturm / Starkwind

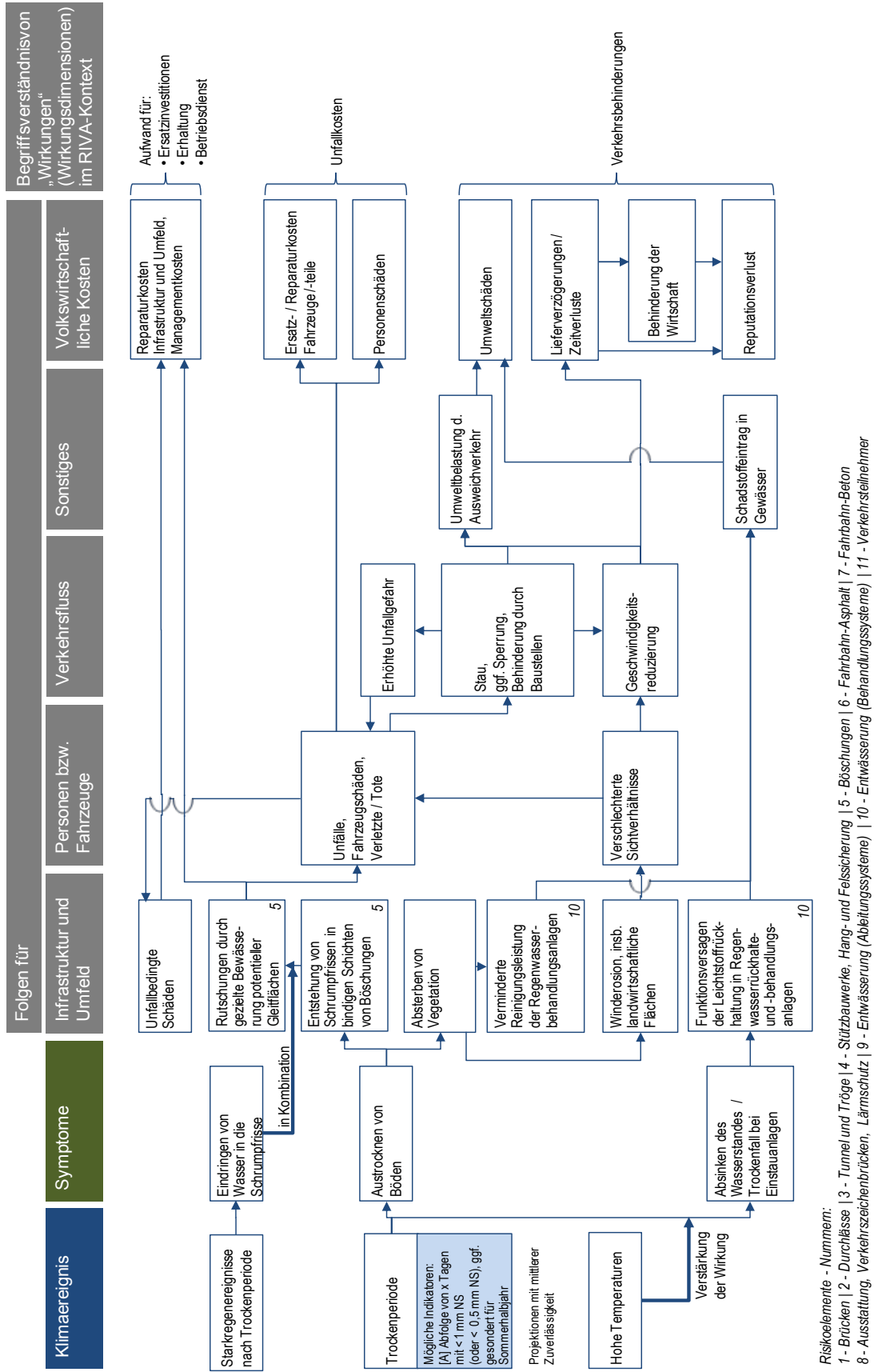
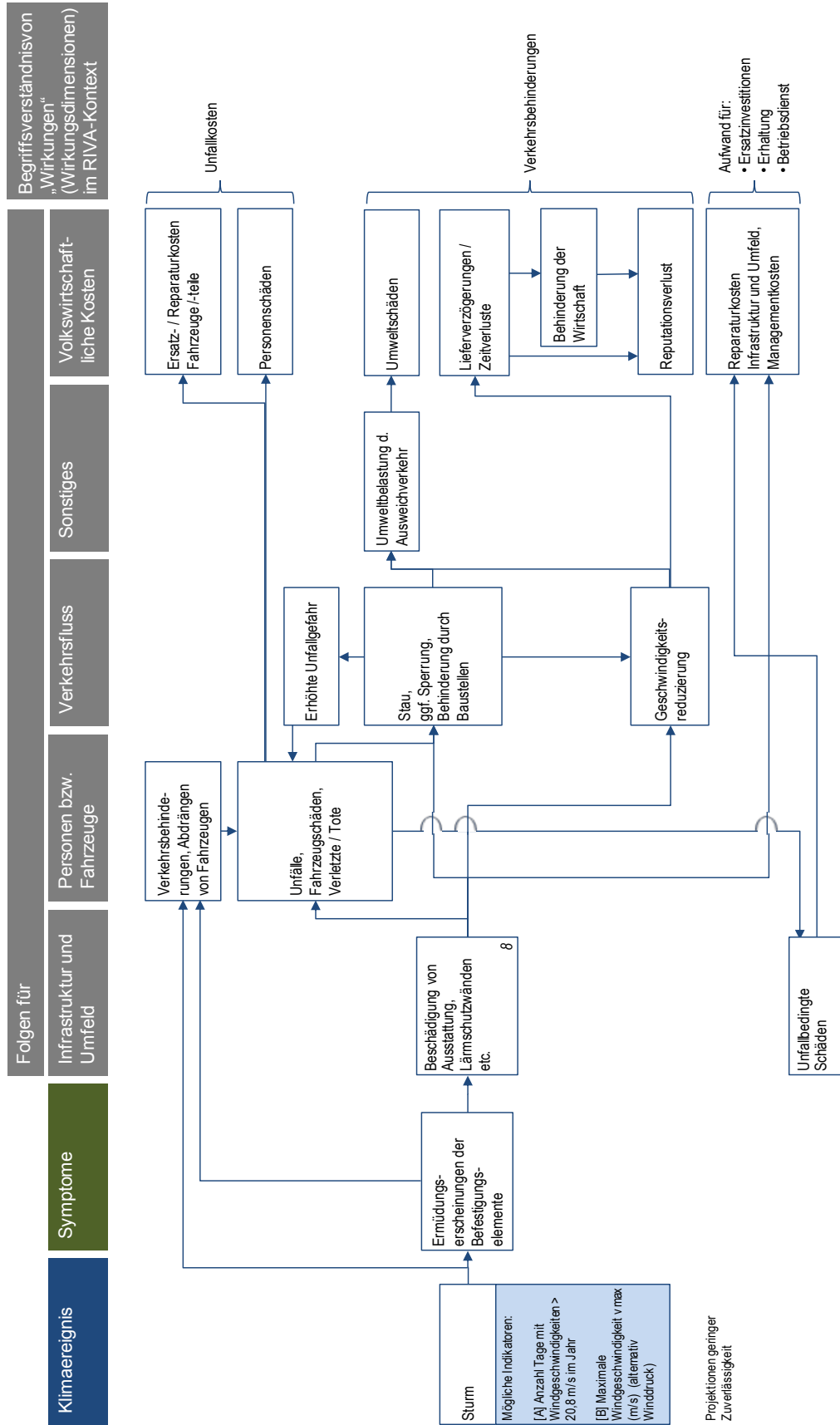
**2. Anlage: Übersicht zu Datenquellen und Auswertbarkeit der verwendeten Vulnerabilitätsindikatoren**

Risikoelement	Indikator	Datenquelle	Auswertbarkeit
Brücken	Baujahr	SIB-Bauwerke	sehr gut
	Baustoffklasse	SIB-Bauwerke	sehr gut
	Bauwerksart	SIB-Bauwerke	sehr gut
	DTV-SV in beiden Richtungen	bspw. Straßenverkehrszählungen	Sehr gut
	Lage des Bauwerkes	nicht bekannt (ggf. AV intern)	nicht auswertbar
	Lichte Höhe	SIB-Bauwerke	sehr gut
	statisches System Längs	SIB-Bauwerke	sehr gut
	Vorhandene Aufbauten	nicht bekannt (ggf. AV-intern)	nicht auswertbar
	Zustandsnote	SIB-Bauwerke	sehr gut
Durchlässe	Lage des Bauwerkes	Hochwassergefährdungskarten (ggf. AV-intern)	nicht auswertbar
	Zustandsnote	SIB-Bauwerke	sehr gut
Trogbauwerke	Alter der Abdichtung	SIB-Bauwerke	sehr gut
	Baujahr	SIB-Bauwerke	sehr gut
	Baustoffklasse	nicht bekannt (SIB-Bauwerke)	nicht auswertbar
	Blocklänge	nicht bekannt (SIB-Bauwerke)	nicht auswertbar
	Breite	SIB-Bauwerke	sehr gut
	Geologie	detaillierte geologische Karten im Bauwerksbereich (ggf. AV-intern)	nicht auswertbar
	Länge des Bauwerkes	SIB-Bauwerke	sehr gut
	Trogbreite	SIB-Bauwerke	sehr gut
	Zustandsnote	SIB-Bauwerke	sehr gut
Tunnel	Alter der Abdichtung	SIB-Bauwerke	sehr gut
	Baujahr	SIB-Bauwerke	sehr gut
	Breite	SIB-Bauwerke	sehr gut
	Geologie	detaillierte geologische Karten im Bauwerksbereich (ggf. AV-intern)	nicht auswertbar
	Länge des Bauwerkes	SIB-Bauwerke	sehr gut
	Zustandsnote	SIB-Bauwerke	sehr gut
Stützbauwerke, Hang- und Felsstärkungen	Alter der Abdichtung	SIB-Bauwerke	sehr gut
	Baujahr	SIB-Bauwerke	sehr gut
	Baustoffklasse	SIB-Bauwerke	sehr gut
	Geologie	detaillierte geologische Karten im Bauwerksbereich (ggf. AV-intern)	nicht auswertbar
	Länge des Bauwerkes	SIB-Bauwerke	sehr gut
	Zustandsnote	SIB-Bauwerke	sehr gut
Böschungen	Gefährdung aus ingenieurgeologischer/(hydro)geologischer Sicht	Forschungsstelle Rutschungen e.V. an der Johannes Gutenberg-Universität Mainz	nicht auswertbar
Fahrbahn - Asphalt	Anzahl Verwindungsbereiche je km mit Längsneigung $\leq 0,5\%$	nicht bekannt (ggf. AV intern)	nicht auswertbar
	Deckschichtart	FE „Datenmatching für Bedarfsprognosen“ / ZAM	gut
	Art der Entwässerung	nicht bekannt (ggf. AV intern)	nicht auswertbar
	Baujahr	FE „Datenmatching für Bedarfsprognosen“ / ZAM	gut
	DTV-SV	bspw. Straßenverkehrszählungen	Sehr gut
	Flickstellen	IT-ZEB-Server	sehr gut
	FS_Anzahl	IT-ZEB-Server	sehr gut
	Lage (Möglichkeiten der Schneeablagerungen)	nicht bekannt (ggf. AV intern)	nicht auswertbar
	Lage des Streckenabschnittes	Hochwassergefährdungskarten (ggf. AV-intern)	nicht auswertbar
	Lage-Ausrichtung	nicht bekannt (ggf. AV intern)	nicht auswertbar
	Längsneigung	IT-ZEB-Server	sehr gut
	Risse	IT-ZEB-Server	sehr gut
	Schichtdicken Asphaltsschicht in cm	FE „Datenmatching für Bedarfsprognosen“ / ZAM	gut
	Schichtdicken Oberbau in cm	FE „Datenmatching für Bedarfsprognosen“ / ZAM	gut
	Spurrinnentiefe	IT-ZEB-Server	sehr gut
	Zustandsnote	IT-ZEB-Server	sehr gut

Tab. 70: Übersicht zu Datenquellen und Auswertbarkeit der verwendeten Vulnerabilitätsindikatoren [1/2]

Risikoelement	Indikator	Datenquelle	Auswertbarkeit
Fahrbahn - Beton	Anzahl Verwindungsbereiche je km mit Längsneigung $\leq 0,5\%$	nicht bekannt (ggf. AV intern)	nicht auswertbar
	Art der Entwässerung	nicht bekannt (ggf. AV intern)	nicht auswertbar
	DTV-SV	bspw. Straßenverkehrszählungen	Sehr gut
	Flickstellen	IT-ZEB-Server	gut
	FS_Anzahl	IT-ZEB-Server	sehr gut
	Lage	nicht bekannt (ggf. AV intern)	nicht auswertbar
	Lage des Streckenabschnittes	Hochwassergefährdungskarten (ggf. AV-intern)	nicht auswertbar
	Lage-Ausrichtung	nicht bekannt (ggf. AV intern)	nicht auswertbar
	Längsneigung	IT-ZEB-Server	sehr gut
	Nester/Abplatzungen	IT-ZEB-Server	sehr gut
	Schichtdicken Oberbau in cm	FE „Datenmatching“ / ZAM	gut
	Substanzwert	IT-ZEB-Server	sehr gut
	Zustandsnote	IT-ZEB-Server	sehr gut
Ausstattung, Verkehrszeichenbrücken, Lärmschutzwände	Zustandsnote	nicht bekannt (ggf. AV intern)	nicht auswertbar
Entwässerung (Ableitungssysteme)	Art der Entwässerung	nicht bekannt (ggf. AV intern)	nicht auswertbar
	Damm- / Troglage	nicht bekannt (ggf. AV intern)	nicht auswertbar
Regenbecken	Art der Behandlung	nicht bekannt (ggf. AV intern)	nicht auswertbar
	Art der Entwässerung - Ableitung von Strecke	nicht bekannt (ggf. AV intern)	nicht auswertbar
	Art des Regenbeckens	nicht bekannt (ggf. AV intern)	nicht auswertbar
	Einbauten im Becken	nicht bekannt (ggf. AV intern)	nicht auswertbar
Verkehrsteilnehmer	DTV in beiden Richtungen	bspw. Straßenverkehrszählungen	Sehr gut
	DTV-SV in beiden Richtungen	bspw. Straßenverkehrszählungen	Sehr gut
	Fahrbahndecke	FE „Datenmatching für Bedarfsprognosen“ / ZAM	gut
	Geländekategorie	nicht bekannt (ggf. AV intern)	nicht auswertbar
	Unfallhäufung	nicht bekannt (ggf. AV intern)	nicht auswertbar
	viele Brückenbauwerke	IT-ZEB-Server / SIB-Bauwerke	gut
	zulässige Höchstgeschwindigkeit	nicht bekannt (ggf. AV intern)	nicht auswertbar

Tab. 71: Übersicht zu Datenquellen und Auswertbarkeit der verwendeten Vulnerabilitätsindikatoren [2/2]

### **3. Anlage: Datentabellen zur Untersuchungsstrecke 4**

Brücken Streckenabschnitt	Zahl TBW	Baujahr		Fläche in m <sup>2</sup>			Zustandsnoten	
		MIN	MAX	MIN	MAX	Summe Fläche	MIN	MAX
US 4 - 01/28	11	1995	1999	307	2.701	3.999	1,70	2,70
US 4 - 02/28	12	1995	2000	333	18.282	24.436	1,90	3,30
US 4 - 03/28	13	1996	1999	287	28.185	40.126	1,80	2,50
US 4 - 04/28	7	1994	1997	485	6.815	12.552	2,00	2,50
US 4 - 05/28	8	1997	2000	1.860	6.532	8.392	1,20	2,70
US 4 - 06/28	6	1995	1999	578	21.140	27.119	1,90	2,40
US 4 - 07/28	9	1998	2000	2.159	5.392	12.428	2,30	3,50
US 4 - 08/28	3	1999	2000	395	969	1.364	2,00	2,70
US 4 - 09/28	8	1997	2000	218	1.840	2.983	1,50	2,70
US 4 - 10/28	4	1992	1997	769	1.477	2.246	2,00	2,50
US 4 - 11/28	11	1938	1998	295	1.626	2.870	1,80	2,90
US 4 - 12/28	3	1997	2000	539	742	1.281	2,20	2,30
US 4 - 13/28	21	1997	1998	1.801	2.532	4.333	1,10	2,50
US 4 - 14/28	11	1995	1997	118	1.578	2.696	1,80	2,50
US 4 - 15/28	10	1938	2000	437	718	1.155	1,90	3,30
US 4 - 16/28	8	1938	1996	681	898	2.331	2,30	3,30
US 4 - 17/28	23	1995	1996	1.237	4.372	5.609	1,20	2,50
US 4 - 18/28	5	1996	2005	422	570	992	1,30	2,20
US 4 - 20/28	11	1998	2000	789	1.844	2.633	1,20	2,20
US 4 - 22/28	14	1999	2004	118	6.104	16.607	1,20	2,80
US 4 - 23/28	8	2001	2004	547	7.182	8.503	1,40	2,40
US 4 - 24/28	11	2003	2006	809	21.618	31.883	2,20	2,50
US 4 - 25/28	15	2003	2005	583	11.272	15.113	1,10	2,80
US 4 - 26/28	10	2004	2006	713	17.002	20.068	1,10	2,40
US 4 - 27/28	14	2005	2006	2.592	5.223	7.815	1,00	2,50
US 4 - 28/28	7	2005	2006	960	9.340	10.300	1,90	2,50

Tab. 72: Übersicht Bestand Brücken in Untersuchungsstrecke 4

Tunnel Streckenabschnitt	Baujahr		Länge in m		Zustandsnoten	
	MIN	MAX	MIN	MAX	MIN	MAX
US 4 - 22/28	2002	2004	345	2.349	1,90	2,80
US 4 - 25/28	2004	2004	115	115	1,90	1,90
US 4 - 28/28	2006	2006	300	300	2,50	2,50

Tab. 73: Übersicht Bestand Tunnel in Untersuchungsstrecke 4

Stützbauwerke Streckenabschnitt	Baujahr						Länge in m		Zustandsnoten	
	MIN		MAX		MIN	MAX	MIN	MAX		
US 4 - 02/28	1999		1999		75	75	2,00	2,00		
US 4 - 04/28	1997	1997	90	90	1,90	1,90				
US 4 - 07/28	1998		1999		60	291	1,00	2,00		
US 4 - 09/28	2000		2000		73	192	1,80	2,00		
US 4 - 11/28	1995		1995		343	343	1,90	1,90		
US 4 - 13/28	1998		1998		32	32	2,00	2,00		
US 4 - 27/28	2006		2006		102	102	k.a.	k.a.		

Tab. 74: Übersicht Bestand Stützbauwerke in Untersuchungsstrecke 4

Asphaltbauweise	Baujahr		Fläche		ZWRIS		Flickstellenumfang in %		Dicke Decke in cm	
	MIN	MAX	in m <sup>2</sup>	in %	MIN	MAX	MIN	MAX	MIN	MAX
US4-01/28	0	0	-	0%	-	-	-	-	-	-
US4-02/28	2002	2002	163.557	100%	1,00	5,00	0,33	35,33	70,00	70,00
US4-03/28	2002	2002	10.913	3%	1,00	5,00	0,34	28,28	70,00	70,00
US4-04/28	0	0	-	0%	-	-	-	-	-	-
US4-05/28	0	0	-	0%	-	-	-	-	-	-
US4-06/28	0	0	-	0%	-	-	-	-	-	-
US4-07/28	0	0	-	0%	-	-	-	-	-	-
US4-08/28	0	0	-	0%	-	-	-	-	-	-
US4-09/28	2002	2002	5.110	8%	1,00	2,28	2,92	3,03	60,00	70,00
US4-10/28	2002	2002	36.596	100%	1,00	5,00	0,66	34,00	60,00	60,00
US4-11/28	1996	2002	147.175	100%	1,00	5,00	0,33	33,33	60,00	90,00
US4-12/28	1996	1996	54.874	100%	1,00	5,00	0,33	12,33	80,00	90,00
US4-13/28	1996	1997	196.253	100%	1,00	5,00	0,33	39,22	80,00	80,00
US4-14/28	1996	1996	129.504	100%	1,00	5,00	0,33	8,67	15,50	90,00
US4-15/28	2002	2002	59.830	100%	1,00	5,00	0,33	47,33	60,00	60,00
US4-16/28	0	0	-	0%	-	-	-	-	-	-
US4-17/28	1995	1995	210.279	100%	1,00	5,00	0,33	42,00	75,00	90,00
US4-18/28	1995	1995	95.800	100%	1,00	5,00	0,33	100,00	80,00	90,00
US4-19/28	1995	1995	88.601	100%	1,00	5,00	0,33	62,63	80,00	80,00
US4-20/28	1998	2000	15.114	24%	1,00	5,00	4,76	4,76	26,00	80,00
US4-21/28	0	0	-	0%	-	-	-	-	-	-
US4-22/28	2002	2002	11.213	5%	1,00	1,00	-	-	80,00	80,00
US4-23/28	2003	2003	4.485	6%	1,00	1,66	-	-	-	-
US4-24/28	2004	2006	24.668	31%	1,00	1,00	0,34	0,34	-	-
US4-25/28	2004	2005	15.698	12%	1,00	1,50	0,43	0,43	75,00	75,00
US4-26/28	2006	2006	17.940	14%	1,00	1,66	22,00	22,00	75,00	75,00
US4-27/28	2006	2006	9.962	6%	1,00	2,28	-	-	85,00	85,00
US4-28/28	2006	2006	29.094	21%	1,00	2,54	0,66	0,66	85,00	93,00

Tab. 75: Übersicht Bestand Asphaltfahrbahn in Untersuchungsstrecke 4

Betonbauweise	Baujahr		Fläche		Nester Abplatzungen in		Substanzwert		Dicke Oberbau in cm	
	MIN	MAX	in m <sup>2</sup>	in %	MIN	MAX	MIN	MAX	MIN	MAX
US4-01/28	2002	2002	223.961	100%	-	-	1,00	5,00	80,00	80,00
US4-02/28	0	0	-	0%	-	-	-	-	-	-
US4-03/28	2002	2002	316.514	97%	-	-	1,00	5,00	70,00	90,00
US4-04/28	2002	2002	158.270	100%	4,95	4,95	1,00	5,00	80,00	90,00
US4-05/28	2002	2002	96.560	100%	5,10	5,10	1,00	5,00	80,00	80,00
US4-06/28	2002	2002	89.056	100%	5,00	8,06	1,00	5,00	70,00	80,00
US4-07/28	2002	2002	79.761	100%	-	-	1,00	5,00	70,00	70,00
US4-08/28	2002	2002	48.219	100%	5,00	5,00	1,00	3,64	70,00	70,00
US4-09/28	2002	2002	62.485	92%	10,10	10,10	1,00	4,50	70,00	70,00
US4-10/28	0	0	-	0%	-	-	-	-	-	-
US4-11/28	0	0	-	0%	-	-	-	-	-	-
US4-12/28	0	0	-	0%	-	-	-	-	-	-
US4-13/28	0	0	-	0%	-	-	-	-	-	-
US4-14/28	0	0	-	0%	-	-	-	-	-	-
US4-15/28	0	0	-	0%	-	-	-	-	-	-
US4-16/28	1995	1995	137.443	100%	-	-	1,00	5,00	75,00	75,00
US4-17/28	0	0	-	0%	-	-	-	-	-	-
US4-18/28	0	0	-	0%	-	-	-	-	-	-
US4-19/28	0	0	-	0%	-	-	-	-	-	-
US4-20/28	1999	2000	47.049	76%	-	-	1,00	2,90	-	90,00
US4-21/28	2000	2000	60.368	100%	-	-	1,00	2,78	-	60,00
US4-22/28	2000	2002	213.649	95%	-	-	1,00	4,34	90,00	90,00
US4-23/28	2004	2004	65.257	94%	-	-	1,00	1,68	33,50	75,00
US4-24/28	2005	2005	55.838	69%	-	-	1,00	1,61	75,00	75,00
US4-25/28	2004	2005	117.841	88%	5,10	5,10	1,00	1,72	75,00	80,00
US4-26/28	2005	2006	113.986	86%	5,00	5,00	1,00	1,44	75,00	75,00
US4-27/28	2006	2006	170.430	94%	4,99	15,00	1,00	1,92	85,00	85,00
US4-28/28	2006	2006	110.213	79%	-	-	1,00	3,61	85,00	85,00

Tab. 76: Übersicht Bestand Betonfahrbahn in Untersuchungsstrecke 4



Strecken- abschnitt	Autobahn	DTV-Gesamt in Fzg./d	DTV-SV in Fzg./d	Anteil DTV-SV
US 4 - 01/28	A4	53.100	8124,3	15%
US 4 - 02/28	A4	46.500	7347	16%
US 4 - 03/28	A4	80.000	14160	18%
US 4 - 04/28	A4	81.100	14030,3	17%
US 4 - 05/28	A4	81.100	12246,1	15%
US 4 - 06/28	A4	83.900	11158,7	13%
US 4 - 07/28	A4	77.600	11252	15%
US 4 - 08/28	A4	80.200	11228	14%
US 4 - 09/28	A4	87.200	11597,6	13%
US 4 - 10/28	A4	89.300	11430,4	13%
US 4 - 11/28	A4	54.100	7628,1	14%
US 4 - 12/28	A4	48.700	7110,2	15%
US 4 - 13/28	A4	41.100	6987	17%
US 4 - 14/28	A4	37.400	6245,8	17%
US 4 - 15/28	A13	42.700	5465,6	13%
US 4 - 16/28	A13	37.000	5846	16%
US 4 - 17/28	A13	33.100	5461,5	17%
US 4 - 18/28	A13	32.600	4890	15%
US 4 - 19/28	A13	33.100	4998,1	15%
US 4 - 20/28	A13	30.900	4944	16%
US 4 - 21/28	A17	47.000	6956	15%
US 4 - 22/28	A17	47.000	6251	13%
US 4 - 23/28	A17	42.900	8022,3	19%
US 4 - 24/28	A17	30.400	5350,4	18%
US 4 - 25/28	A17	31.200	5210,4	17%
US 4 - 26/28	A17	17.300	5120,8	30%
US 4 - 27/28	A17	10.900	4033	37%
US 4 - 28/28	A17	10.000	4320	43%

Tab. 77: Übersicht Verkehrsstärke und -menge in Untersuchungsstrecke 4

#### **4. Anlage: Datentabellen Ergebnisse der Untersuchungsstrecken**

Tab. 78: Übersicht Vulnerabilitätswerte der Untersuchungsstrecken

Übersicht Vulnerabilitätswerte der Untersuchungsstrecken																					
Streckenabschnitt	01a	01b	01c	03a	03b	03c	03d	03e	03f	04a	04b	04c	06a	06b	06d	06e	07a	07b	07d	07e	11b
US1-0127	2,98	2,98	2,63	-	-	-	-	-	-	-	-	-	2,37	2,44	-	1,54	2,81	2,81	-	3,00	2,91
US1-0227	2,46	2,46	2,19	-	-	-	1,75	2,00	2,00	2,00	2,00	1,75	2,00	2,63	1,88	1,68	2,05	2,05	3,00	3,00	2,85
US1-0327	-	-	-	-	-	-	-	-	-	-	-	-	2,24	2,50	1,66	1,42	-	-	-	-	2,86
US1-0427	2,39	2,39	1,64	-	-	-	-	-	-	1,70	1,70	1,00	2,04	2,23	1,66	1,42	2,13	2,13	3,00	3,00	2,31
US1-0527	2,46	2,46	2,57	-	-	-	-	-	-	1,70	1,70	1,74	1,73	1,99	1,58	1,33	-	-	-	-	2,22
US1-0627	2,71	2,71	1,61	-	-	-	-	-	-	1,70	1,70	1,00	2,08	2,18	1,55	1,29	1,78	1,78	3,00	3,00	2,64
US1-0727	2,54	2,54	2,02	-	-	-	-	-	-	-	-	-	2,05	2,78	1,68	1,61	2,21	2,21	2,05	2,05	2,93
US1-0827	2,74	2,74	2,48	-	-	-	-	-	-	-	-	-	2,08	2,69	2,16	2,18	2,91	2,91	2,00	2,00	3,23
US1-0927	2,59	2,59	2,12	-	-	-	-	-	-	-	-	-	2,06	2,85	1,71	1,66	2,52	2,52	2,00	2,00	2,94
US1-1027	2,75	2,75	2,29	-	-	-	-	-	-	-	-	-	1,81	2,64	1,88	1,86	2,33	2,33	2,00	2,00	3,04
US1-1127	-	-	-	-	-	-	-	-	-	-	-	-	1,77	2,25	1,49	1,40	2,74	2,74	2,00	2,00	2,85
US1-1227	2,80	2,80	2,53	-	-	-	-	-	-	-	-	-	1,76	2,18	1,59	1,51	2,02	2,02	2,00	2,00	2,97
US1-1327	2,84	2,84	2,62	-	-	-	-	-	-	-	-	-	1,89	2,43	1,54	1,45	-	-	-	-	2,95
US1-1427	2,60	2,60	2,79	-	-	-	-	-	-	-	-	-	1,85	2,25	1,62	1,55	-	-	-	-	2,99
US1-1527	2,76	2,76	2,53	-	-	-	-	-	-	-	-	-	1,83	2,14	1,57	1,49	2,57	2,57	2,00	2,00	2,96
US1-1627	2,72	2,72	2,20	-	-	-	-	-	-	2,40	2,40	2,13	1,75	2,10	1,71	1,66	-	-	-	-	3,04
US1-1727	2,67	2,67	2,44	-	-	-	-	-	-	-	-	-	1,71	2,04	1,59	1,51	-	-	-	-	2,97
US1-1827	2,80	2,80	2,10	-	-	-	-	-	-	-	-	-	1,68	1,88	1,64	1,57	2,28	2,28	2,00	2,00	3,00
US1-1927	2,62	2,62	2,29	-	-	-	-	-	-	2,00	2,00	1,38	1,68	1,88	1,69	1,63	1,94	1,94	2,00	2,00	3,03
US1-2027	2,66	2,66	2,02	-	-	-	-	-	-	-	-	-	1,70	1,90	1,72	1,68	2,31	2,31	2,00	2,00	3,04
US1-2127	2,75	2,75	2,52	-	-	-	-	-	-	-	-	-	1,67	1,86	1,63	1,57	2,06	2,06	2,00	2,00	3,00
US1-2227	2,48	2,48	2,16	-	-	-	-	-	-	2,10	2,10	2,13	1,65	1,87	1,49	1,40	-	-	-	-	2,92
US1-2327	2,78	2,78	2,37	-	-	-	-	-	-	-	-	-	1,64	1,84	1,45	1,35	-	-	-	-	2,90
US1-2427	2,57	2,57	2,18	-	-	-	-	-	-	2,56	2,56	2,96	1,67	1,84	1,65	1,58	-	-	-	-	2,60
US1-2527	2,57	2,57	1,78	-	-	-	-	-	-	2,40	2,40	2,50	1,67	1,90	1,54	1,46	1,78	1,78	2,00	2,00	2,54
US1-2627	2,31	2,31	2,67	-	-	-	-	-	-	-	-	-	1,34	1,58	1,33	1,21	1,60	1,60	2,00	2,00	2,32
US1-2727	2,47	2,47	3,00	-	-	-	-	-	-	2,40	2,40	2,25	1,83	1,71	2,48	2,57	1,78	1,78	2,00	2,00	2,93
US2-0138	2,28	2,28	2,90	-	-	-	-	-	-	-	-	-	1,51	1,78	2,12	2,08	-	-	-	-	2,02
US2-0238	2,29	2,29	3,00	-	-	-	-	-	-	-	-	-	1,46	1,79	1,95	1,95	-	-	-	-	1,97
US2-0338	2,12	2,12	1,87	-	-	-	-	-	-	-	-	-	1,57	1,73	1,75	1,70	-	-	-	-	2,26
US2-0438	2,30	2,30	2,43	-	-	-	-	-	-	-	-	-	1,44	1,98	1,87	1,84	-	-	-	-	2,33
US2-0538	-	-	-	-	-	-	-	-	-	-	-	-	1,59	2,35	2,00	2,00	-	-	-	-	2,40
US2-0638	-	-	-	-	-	-	-	-	-	-	-	-	1,65	1,55	1,53	1,45	-	-	-	-	2,14
US2-0738	1,48	1,48	1,78	-	-	-	-	-	-	1,30	1,30	1,00	1,51	1,52	1,36	1,25	-	-	-	-	2,05
US2-0838	1,45	1,45	1,72	-	-	-	-	-	-	1,30	1,30	1,25	1,37	2,00	1,35	1,18	-	-	-	-	2,00
US2-0938	1,82	1,82	2,55	-	-	-	-	-	-	-	-	-	1,40	1,55	1,40	1,29	-	-	-	-	2,07
US2-1038	1,94	1,94	2,86	-	-	-	-	-	-	-	-	-	1,89	1,81	1,50	1,41	-	-	-	-	2,12
US2-1138	2,10	2,10	2,51	-	-	-	-	-	-	-	-	-	1,90	1,90	1,47	1,37	-	-	-	-	2,11
US2-1238	2,18	2,18	2,26	-	-	-	-	-	-	-	-	-	1,64	1,83	1,58	1,50	-	-	-	-	2,17
US2-1338	2,21	2,21	2,54	-	-	-	-	-	-	-	-	-	1,61	1,76	1,52	1,44	-	-	-	-	2,14
US2-1438	2,45	2,45	2,24	-	-	-	-	-	-	-	-	-	1,51	1,66	1,35	1,24	-	-	-	-	2,04
US2-1538	2,28	2,28	2,41	-	-	-	-	-	-	-	-	-	1,49	1,64	1,33	1,21	1,26	1,26	2,00	2,00	1,86
US2-1638	2,47	2,47	2,72	-	-	-	-	-	-	-	-	-	-	-	-	-	1,25	1,25	1,00	1,00	3,00
US2-1738	2,39	2,39	2,25	-	-	-	-	-	-	-	-	-	-	-	-	-	1,39	1,39	1,00	1,00	3,00
US2-1838	2,18	2,18	2,09	-	-	-	-	-	-	-	-	-	-	-	-	-	1,47	1,47	1,00	1,00	3,00
US2-1938	2,47	2,47	2,68	-	-	-	-	-	-	-	-	-	-	-	-	-	1,52	1,52	1,00	1,00	3,67
US2-2038	2,44	2,44	2,47	-	-	-	-	-	-	-	-	-	-	-	-	-	1,36	1,36	1,00	1,00	3,67
US2-2138	2,63	2,63	2,11	-	-	-	-	-	-	3,30	3,30	2,31	-	-	-	-	1,70	1,70	1,00	1,00	3,67
US2-2238	2,40	2,40	2,50	-	-	-	-	-	-	-	-	-	-	-	-	-	1,58	1,58	1,00	1,00	3,67
US2-2338	2,73	2,73	2,85	-	-	-	-	-	-	3,30	3,30	2,38	-	-	-	-	1,64	1,64	1,00	1,00	3,67
US2-2438	2,44	2,44	2,78	-	-	-	-	-	-	-	-	-	-	-	-	-	1,68	1,68	1,00	1,00	3,67
US2-2538	2,81	2,81	2,80	-	-	-	-	-	-	-	-	-	-	-	-	-	1,55	1,55	1,00	1,00	3,67
US2-2638	2,84	2,84	2,56	-	-	-	-	-	-	-	-	-	-	-	-	-	1,68	1,68	1,00	1,00	3,67
US2-2738	2,75	2,75	2,47	-	-	-	-	-	-	-	-	-	-	-	-	-	1,75	1,75	1,00	1,00	3,67
US2-2838	2,82	2,82	3,00	-	-	-	-	-	-	-	-	-	-	-	-	-	1,51	1,51	1,00	1,00	3,67
US2-2938	2,74	2,74	2,61	-	-	-	-	-	-	-	-	-	-	-	-	-	1,74	1,74	1,00	1,00	3,67
US2-3038	2,77	2,77	2,87	-	-	-	-	-	-	-	-	-	-	-	-	-	1,75	1,75	1,00	1,00	3,67
US2-3138	2,48	2,48	2,87	-	-	-	-	-	-	-	-	-	-	-	-	-	1,76	1,76	1,00	1,00	3,67

Übersicht Vulnerabilitätswerte der Untersuchungsstrecken																					
Streckenabschnitt	01a	01b	01c	03a	03b	03c	03d	03e	03f	04a	04b	04c	06a	06b	06d	06e	07a	07b	07d	07e	11b
US2-3238	2,88	2,88	3,00	-	-	-	-	-	-	2,10	2,10	1,88	1,93	2,09	1,50	1,42	1,67	1,67	2,00	2,00	2,79
US2-3338	-	-	-	-	-	-	-	-	-	-	-	-	2,20	2,37	1,51	1,43	-	-	-	-	2,93
US2-3438	2,29	2,29	2,55	-	-	-	-	-	-	-	-	-	1,41	1,96	1,96	1,88	-	-	-	-	1,91
US2-3538	2,66	2,66	2,05	-	-	-	-	-	-	-	-	-	2,26	2,72	2,15	2,00	-	-	-	-	3,13
US2-3638	2,52	2,52	2,04	2,75	2,60	2,60	3,00	2,86	2,86	-	-	-	2,18	2,67	1,79	1,57	-	-	-	-	2,93
US2-3738	-	-	-	-	-	-	-	-	-	-	-	-	2,09	2,67	1,71	1,48	-	-	-	-	2,89
US2-3838	3,13	3,13	1,86	-	-	-	-	-	-	-	-	-	2,25	2,84	1,77	1,62	-	-	-	-	2,98
US3-0129	2,29	2,29	2,55	-	-	-	-	-	-	-	-	-	1,55	1,84	1,82	1,79	-	-	-	-	2,70
US3-0229	2,35	2,35	2,49	-	-	-	-	-	-	-	-	-	1,51	1,82	1,63	1,57	-	-	-	-	2,60
US3-0329	-	-	-	-	-	-	-	-	-	-	-	-	1,68	1,82	1,70	1,65	-	-	-	-	2,64
US3-0429	-	-	-	-	-	-	-	-	-	-	-	-	1,44	1,53	1,94	1,93	-	-	-	-	1,97
US3-0529	-	-	-	-	-	-	-	-	-	-	-	-	1,68	1,82	1,71	1,66	-	-	-	-	2,64
US3-0629	-	-	-	-	-	-	-	-	-	-	-	-	1,35	1,64	1,65	1,59	-	-	-	-	1,81
US3-0729	2,43	2,43	2,07	-	-	-	-	-	-	-	-	-	1,53	2,06	1,66	1,60	-	-	-	-	3,01
US3-0829	2,76	2,76	1,91	-	-	-	-	-	-	-	-	-	1,58	2,22	1,87	1,85	-	-	-	-	3,13
US3-0929	2,69	2,69	2,64	-	-	-	-	-	-	-	-	-	1,60	2,30	1,72	1,67	-	-	-	-	3,04
US3-1029	2,64	2,64	1,93	-	-	-	-	-	-	-	-	-	1,65	2,36	1,90	1,89	-	-	-	-	3,15
US3-1129	2,69	2,69	2,26	-	-	-	-	-	-	-	-	-	1,59	2,09	1,81	1,78	-	-	-	-	3,10
US3-1229	2,29	2,29	1,62	-	-	-	-	-	-	-	-	-	2,39	2,48	2,34	2,22	-	-	-	-	3,24
US3-1329	2,27	2,27	1,49	-	-	-	-	-	-	1,70	1,70	1,20	2,28	2,41	1,82	1,60	-	-	-	-	2,54
US3-1429	2,92	2,92	1,71	-	-	-	-	-	-	-	-	-	2,29	2,36	2,09	1,93	-	-	-	-	3,10
US3-1529	2,62	2,62	2,52	-	-	-	-	-	-	1,97	1,97	1,43	2,32	2,35	2,10	1,95	-	-	-	-	3,11
US3-1629	2,76	2,76	2,20	-	-	-	-	-	-	-	-	-	2,01	2,16	1,94	1,81	-	-	-	-	3,07
US3-1729	2,46	2,46	2,29	-	-	-	-	-	-	-	-	-	2,24	2,54	2,00	1,82	2,01	2,01	3,00	3,00	2,96
US3-1829	2,57	2,57	1,58	-	-	-	-	-	-	1,70	1,70	1,38	2,30	2,53	1,86	1,66	2,28	2,28	3,00	3,00	2,92
US3-1929	2,66	2,66	1,67	-	-	-	-	-	-	-	-	-	2,29	2,52	1,92	1,73	2,09	2,09	3,00	3,00	3,00
US3-2029	2,34	2,34	1,81	-	-	-	-	-	-	2,10	2,10	1,38	2,16	2,44	1,72	1,49	2,05	2,05	3,00	3,00	2,72
US3-2129	2,66	2,66	2,20	-	-	-	1,63	2,07	2,07	2,41	2,41	1,42	2,17	2,88	1,68	1,44	2,03	2,03	3,00	3,00	2,77
US3-2229	2,76	2,76	3,03	-	-	-	-	-	-	2,40	2,40	2,00	1,88	2,48	1,73	1,50	2,08	2,08	3,00	3,00	2,80
US3-2329	2,68	2,68	2,44	-	-	-	-	-	-	2,21	2,21	1,44	2,18	2,82	1,79	1,57	2,33	2,33	3,00	3,00	2,83
US3-2429	2,82	2,82	2,90	-	-	-	-	-	-	2,89	2,89	1,85	2,20	2,80	2,12	1,93	2,78	2,78	3,18	3,18	3,08
US3-2529	2,90	2,90	2,38	-	-	-	-	-	-	2,58	2,58	2,70	2,26	2,61	1,97	1,79	-	-	-	-	3,03
US3-2629	2,79	2,79	2,61	-	-	-	-	-	-	2,30	2,30	1,00	2,30	2,62	1,97	1,79	-	-	-	-	3,04
US3-2729	2,69	2,69	2,30	-	-	-	-	-	-	1,60	1,60	1,00	2,37	2,65	2,18	1,96	-	-	-	-	2,98
US3-2829	2,59	2,59	2,45	-	-	-	-	-	-	-	-	-	2,26	2,42	1,85	1,57	2,36	2,36	3,39	3,39	2,60
US3-2929	2,66	2,66	2,65	-	-	-	-	-	-	1,34	1,34	1,42	2,26	2,64	1,93	1,75	2,31	2,31	2,97	2,97	2,92
US4-0128	2,47	2,47	1,92	-	-	-	-	-	-	-	-	-	-	-	-	-	1,73	1,73	1,00	1,00	3,67
US4-0228	2,62	2,62	1,96	-	-	-	-	-	-	2,00	2,00	1,38	1,77	2,01	1,69	1,46	-	-	-	-	2,88
US4-0328	2,44	2,44	1,75	-	-	-	-	-	-	-	-	-	2,47	2,66	2,10	1,94	2,01	2,01	3,00	3,00	2,91
US4-0428	2,36	2,36	1,62	-	-	-	-	-	-	1,70	1,70	1,00	-	-	-	-	2,11	2,11	1,00	1,00	3,67
US4-0528	2,40	2,40	1,83	-	-	-	-	-	-	-	-	-	-	-	-	-	2,08	2,08	1,00	1,00	3,67
US4-0628	2,47	2,47	2,26	-	-	-	-	-	-	-	-	-	-	-	-	-	1,84	1,84	1,00	1,00	3,67
US4-0728	2,54	2,54	1,56	-	-	-	-	-	-	1,71	1,71	1,06	-	-	-	-	1,76	1,76	1,00	1,00	3,67
US4-0828	2,46	2,46	1,71	-	-	-	-	-	-	-	-	-	-	-	-	-	1,77	1,77	1,00	1,00	3,67
US4-0928	2,39	2,39	2,30	-	-	-	-	-	-	1,80	1,80	1,12	2,00	2,12	1,69	1,63	1,90	1,90	2,00	2,00	2,84
US4-1028	2,41	2,41	2,70	-	-	-	-	-	-	-	-	-	2,15	2,21	2,01	1,89	-	-	-	-	3,11
US4-1128	2,35	2,35	1,61	-	-	-	-	-	-	1,70	1,70	1,25	1,78	2,04	1,65	1,59	-	-	-	-	3,01
US4-1228	2,35	2,35	2,55	-	-	-	-	-	-	-	-	-	1,77	1,90	1,73	1,68	-	-	-	-	3,05
US4-1328	2,37	2,37	1,77	-	-	-	-	-	-	2,00	2,00	1,38	1,74	1,91	1,57	1,49	-	-	-	-	2,96
US4-1428	2,40	2,40	2,31	-	-	-	-	-	-	-	-	-	1,80	1,90	1,66	1,60	-	-	-	-	2,61
US4-1528	2,48	2,48	1,79	-	-	-	-	-	-	-	-	-	1,87	2,23	2,02	2,02	-	-	-	-	3,21
US4-1628	2,31	2,31	2,52	-	-	-	-	-	-	-	-	-	-	-	-	-	2,03	2,03	1,00	1,00	3,00
US4-1728	2,12	2,12	1,94	-	-	-	-	-	-	-	-	-	1,74	1,91	1,84	1,81	-	-	-	-	2,71
US4-1828	2,11	2,11	2,33	-	-	-	-	-	-	-	-	-	1,87	2,01	2,07	2,08	-	-	-	-	2,84
US4-1928	-	-	-	-	-	-	-	-	-	-	-	-	1,89	1,98	2,17	2,20	-	-	-	-	2,89
US4-2028	2,09	2,09	1,91	-	-	-	-	-	-	-	-	-	2,08	2,13	1,82	1,79	1,57	1,57	2,00	2,00	2,55
US4-2128	-	-	-	-	-	-	-	-	-	-	-	-	-	-	-	-	1,47	1,47	1,00	1,00	3,67
US4-2228	2,20	2,20	1,56	2,30	2,06	2,06	-	-	-	-	-	-	1,92	1,83	1,27	1,14	1,46	1,46	2,00	2,00	2,59

Übersicht Vulnerabilitätswerte der Untersuchungsstrecken																					
Streckenabschnitt	01a	01b	01c	03a	03b	03c	03d	03e	03f	04a	04b	04c	06a	06b	06d	06e	07a	07b	07d	07e	11b
US4-23/28	1,99	1,99	1,37	-	-	-	-	-	-	-	-	-	2,20	1,84	1,39	1,29	1,46	1,46	2,00	2,00	2,68
US4-24/28	2,03	2,03	1,55	-	-	-	-	-	-	-	-	-	2,18	1,83	1,39	1,29	1,46	1,46	2,00	2,00	2,33
US4-25/28	1,97	1,97	1,59	1,50	1,30	1,30	-	-	-	-	-	-	1,93	1,83	1,41	1,31	1,45	1,45	2,00	2,00	2,30
US4-26/28	2,02	2,02	1,55	-	-	-	-	-	-	-	-	-	2,12	1,86	1,54	1,46	1,47	1,47	2,00	2,00	1,98
US4-27/28	1,70	1,70	1,76	-	-	-	-	-	-	1,30	1,30	1,00	1,82	1,79	1,38	1,27	1,47	1,47	2,00	2,00	1,87
US4-28/28	1,77	1,77	1,74	2,13	2,00	2,00	-	-	-	-	-	-	1,88	1,78	1,68	1,62	1,61	1,61	2,00	2,00	2,07
US5-01/12	2,35	2,35	2,41	-	-	-	-	-	-	-	-	-	-	-	-	-	1,45	1,45	1,00	1,00	3,67
US5-02/12	1,93	1,93	1,86	-	-	-	-	-	-	-	-	-	1,78	2,08	1,27	1,14	1,47	1,47	2,00	2,00	2,20
US5-03/12	1,93	1,93	1,89	-	-	-	-	-	-	-	-	-	1,79	2,36	1,66	1,60	1,46	1,46	2,00	2,00	2,95
US5-04/12	2,06	2,06	2,55	-	-	-	-	-	-	-	-	-	1,78	2,23	1,68	1,62	-	-	-	-	2,62
US5-05/12	1,89	1,89	2,55	-	-	-	-	-	-	-	-	-	1,60	2,04	1,73	1,73	2,10	2,10	1,75	1,75	2,27
US5-06/12	2,02	2,02	2,23	-	-	-	-	-	-	-	-	-	1,52	1,69	1,39	1,28	-	-	-	-	2,07
US5-07/12	2,00	2,00	2,09	-	-	-	-	-	-	-	-	-	1,47	1,95	1,71	1,65	-	-	-	-	2,24
US5-08/12	1,95	1,95	2,03	-	-	-	-	-	-	-	-	-	1,59	1,75	1,43	1,33	-	-	-	-	2,09
US5-09/12	2,04	2,04	2,19	-	-	-	-	-	-	-	-	-	1,43	1,74	1,51	1,42	1,53	1,53	2,00	2,00	2,43
US5-10/12	2,00	2,00	1,88	-	-	-	-	-	-	-	-	-	1,57	1,83	1,85	1,82	1,65	1,65	2,00	2,00	2,24
US5-11/12	1,97	1,97	1,81	-	-	-	-	-	-	-	-	-	1,59	2,07	1,40	1,30	1,64	1,64	2,00	2,00	1,92
US5-12/12	1,97	1,97	1,97	-	-	-	-	-	-	-	-	-	1,40	1,78	1,53	1,45	1,27	1,27	2,00	2,00	2,04
US6-01/27	2,00	2,00	1,86	-	-	-	-	-	-	1,86	1,86	1,21	1,45	1,74	1,27	1,15	-	-	-	-	2,40
US6-02/27	2,00	2,00	2,34	-	-	-	-	-	-	1,70	1,70	1,00	1,40	1,77	1,28	1,15	-	-	-	-	2,40
US6-03/27	1,98	1,98	2,02	1,88	2,00	2,00	-	-	-	1,70	1,70	1,38	1,44	1,66	1,29	1,16	-	-	-	-	2,41
US6-04/27	2,11	2,11	1,33	-	-	-	-	-	-	-	-	-	1,53	1,65	1,55	1,47	-	-	-	-	2,15
US6-05/27	1,82	1,82	1,82	-	-	-	-	-	-	-	-	-	1,44	1,50	1,36	1,24	-	-	-	-	2,45
US6-06/27	2,21	2,21	2,07	1,99	1,67	1,67	-	-	-	1,64	1,64	1,33	1,48	1,62	1,50	1,42	-	-	-	-	2,13
US6-07/27	2,07	2,07	1,63	2,00	2,00	2,00	-	-	-	1,40	1,40	1,25	1,55	1,82	1,50	1,41	-	-	-	-	2,53
US6-08/27	2,01	2,01	1,86	2,00	2,00	2,00	-	-	-	-	-	-	1,46	1,59	1,67	1,61	-	-	-	-	2,22
US6-09/27	-	-	-	-	-	-	-	-	-	-	-	-	1,47	1,48	1,31	1,19	-	-	-	-	2,02
US6-10/27	1,58	1,58	1,61	-	-	-	-	-	-	1,22	1,22	1,80	1,47	1,48	1,29	1,17	-	-	-	-	2,01
US6-11/27	1,63	1,63	1,68	-	-	-	-	-	-	1,30	1,30	1,90	1,45	1,49	1,28	1,15	-	-	-	-	2,01
US6-12/27	1,56	1,56	1,73	-	-	-	-	-	-	1,30	1,30	1,38	1,67	1,73	1,31	1,19	1,28	1,28	2,00	2,00	1,89
US6-13/27	1,68	1,68	1,63	-	-	-	-	-	-	-	-	-	1,36	1,48	1,30	1,18	-	-	-	-	2,02
US6-14/27	1,89	1,89	1,99	-	-	-	-	-	-	-	-	-	1,48	1,48	1,51	1,42	1,25	1,25	2,00	2,00	2,03
US6-15/27	-	-	-	-	-	-	-	-	-	-	-	-	1,36	1,47	1,28	1,15	-	-	-	-	2,00
US6-16/27	1,66	1,66	1,89	-	-	-	-	-	-	-	-	-	1,38	1,47	1,28	1,15	-	-	-	-	2,00
US6-17/27	1,52	1,52	1,59	-	-	-	-	-	-	-	-	-	1,37	1,48	1,27	1,14	1,23	1,23	2,00	2,00	1,89
US6-18/27	1,98	1,98	2,07	-	-	-	-	-	-	-	-	-	1,55	1,47	1,27	1,14	-	-	-	-	2,00
US6-19/27	1,63	1,63	1,68	-	-	-	-	-	-	-	-	-	1,34	1,47	1,28	1,16	-	-	-	-	2,01
US6-20/27	2,26	2,26	2,58	-	-	-	-	-	-	-	-	-	1,35	1,53	1,28	1,15	-	-	-	-	2,41
US6-21/27	2,45	2,45	2,89	-	-	-	-	-	-	-	-	-	1,36	1,59	1,38	1,27	-	-	-	-	2,46
US6-22/27	2,37	2,37	2,29	-	-	-	-	-	-	2,23	2,23	1,54	1,42	1,66	1,47	1,37	-	-	-	-	2,51
US6-23/27	2,14	2,14	2,01	-	-	-	-	-	-	-	-	-	1,55	1,62	1,55	1,47	-	-	-	-	2,55
US6-24/27	2,06	2,06	1,93	-	-	-	-	-	-	1,82	1,82	1,61	1,41	1,63	1,39	1,28	-	-	-	-	2,47
US6-25/27	2,20	2,20	1,87	-	-	-	-	-	-	-	-	-	1,58	1,69	1,48	1,38	-	-	-	-	2,51
US6-26/27	2,40	2,40	2,42	-	-	-	-	-	-	-	-	-	1,56	1,64	1,39	1,29	-	-	-	-	2,47
US6-27/27	2,13	2,13	2,10	-	-	-	-	-	-	-	-	-	1,43	1,59	1,43	1,33	-	-	-	-	2,49
US7-01/62	-	-	-	-	-	-	-	-	-	-	-	-	-	-	-	-	-	-	-	-	-
US7-02/62	-	-	-	-	-	-	-	-	-	-	-	-	-	-	-	-	-	-	-	-	-
US7-03/62	-	-	-	-	-	-	-	-	-	-	-	-	-	-	-	-	-	-	-	-	-
US7-04/62	-	-	-	-	-	-	-	-	-	-	-	-	-	-	-	-	-	-	-	-	-
US7-05/62	-	-	-	-	-	-	-	-	-	-	-	-	-	-	-	-	-	-	-	-	-
US7-06/62	-	-	-	-	-	-	-	-	-	-	-	-	-	-	-	-	-	-	-	-	-
US7-07/62	-	-	-	-	-	-	-	-	-	-	-	-	-	-	-	-	-	-	-	-	-
US7-08/62	-	-	-	-	-	-	-	-	-	-	-	-	-	-	-	-	-	-	-	-	-
US7-09/62	-	-	-	-	-	-	-	-	-	-	-	-	1,63	1,90	2,59	2,70	-	-	-	-	2,33
US7-10/62	2,47	2,47	1,45	-	-	-	-	-	-	1,80	1,80	2,63	2,07	2,29	2,51	2,60	-	-	-	-	2,28
US7-11/62	-	-	-	-	-	-	-	-	-	2,33	2,33	2,90	2,11	2,40	2,21	2,25	-	-	-	-	2,52
US7-12/62	1,89	1,89	1,00	-	-	-	-	-	-	1,95	1,95	1,64	1,44	1,63	1,58	1,51	-	-	-	-	2,17
US7-13/62	2,29	2,29	2,10	-	-	-	-	-	-	2,53	2,53	2,66	1,57	1,92	2,42	2,52	-	-	-	-	2,65

Übersicht Vulnerabilitätswerte der Untersuchungsstrecken																					
Streckenabschnitt	01a	01b	01c	03a	03b	03c	03d	03e	03f	04a	04b	04c	06a	06b	06d	06e	07a	07b	07d	07e	11b
US7-1462	2,06	2,06	2,22	-	-	-	-	-	-	-	-	-	1,43	2,06	1,35	1,29	-	-	-	-	2,09
US7-1562	2,29	2,29	1,89	-	-	-	-	-	-	2,82	2,82	2,39	1,40	1,72	1,50	1,41	-	-	-	-	2,12
US7-1662	2,05	2,05	2,54	-	-	-	-	-	-	-	-	-	1,41	1,74	1,57	1,50	-	-	-	-	2,17
US7-1762	2,12	2,12	1,81	-	-	-	-	-	-	2,40	2,40	2,13	1,48	1,69	1,69	1,63	-	-	-	-	2,23
US7-1862	-	-	-	-	-	-	-	-	-	-	-	-	1,50	1,72	1,67	1,61	-	-	-	-	2,22
US7-1962	2,21	2,21	1,22	-	-	-	1,70	2,18	2,18	-	-	-	1,88	1,60	1,57	1,49	-	-	-	-	2,16
US7-2062	2,50	2,50	1,62	-	-	-	-	-	-	2,40	2,40	2,38	1,75	2,12	1,80	1,80	-	-	-	-	2,32
US7-2162	1,58	1,58	1,89	-	-	-	-	-	-	2,40	2,40	2,88	1,69	1,69	1,27	1,15	-	-	-	-	2,00
US7-2262	2,35	2,35	2,19	-	-	-	-	-	-	2,62	2,62	2,40	1,70	1,62	1,89	1,87	-	-	-	-	2,34
US7-2362	2,13	2,13	2,74	-	-	-	-	-	-	-	-	-	1,73	1,57	1,35	1,24	-	-	-	-	2,44
US7-2462	2,37	2,37	3,19	-	-	-	-	-	-	-	-	-	1,38	1,62	1,38	1,27	-	-	-	-	2,46
US7-2562	2,38	2,38	1,68	-	-	-	-	-	-	-	-	-	1,53	1,68	1,92	1,90	-	-	-	-	3,15
US7-2662	2,44	2,44	2,07	-	-	-	-	-	-	-	-	-	1,51	1,74	1,78	1,74	-	-	-	-	3,08
US7-2762	2,22	2,22	1,61	-	-	-	2,25	2,43	2,43	2,50	2,50	2,26	1,34	1,66	1,27	1,14	-	-	-	-	2,80
US7-2862	2,11	2,11	1,41	-	-	-	-	-	-	1,70	1,70	1,25	1,55	1,77	2,41	2,48	-	-	-	-	3,42
US7-2962	2,23	2,23	3,04	-	-	-	-	-	-	2,02	2,02	1,50	1,59	1,99	2,36	2,43	-	-	-	-	3,40
US7-3062	-	-	-	-	-	-	-	-	-	-	-	-	1,67	2,25	2,48	2,52	-	-	-	-	3,42
US7-3162	-	-	-	-	-	-	-	-	-	-	-	-	-	-	-	-	-	-	-	-	-
US7-3262	-	-	-	-	-	-	-	-	-	-	-	-	-	-	-	-	-	-	-	-	-
US7-3362	-	-	-	-	-	-	-	-	-	-	-	-	-	-	-	-	-	-	-	-	-
US7-3462	-	-	-	-	-	-	-	-	-	-	-	-	-	-	-	-	-	-	-	-	-
US7-3562	-	-	-	-	-	-	-	-	-	-	-	-	-	-	-	-	-	-	-	-	-
US7-3662	-	-	-	-	-	-	-	-	-	-	-	-	-	-	-	-	-	-	-	-	-
US7-3762	2,47	2,47	2,45	-	-	-	-	-	-	-	-	-	-	-	-	-	-	-	-	-	-
US7-3862	2,29	2,29	2,45	-	-	-	-	-	-	-	-	-	-	-	-	-	-	-	-	-	-
US7-3962	2,29	2,29	2,67	-	-	-	-	-	-	2,31	2,31	2,80	1,52	2,14	1,87	1,85	-	-	-	-	2,33
US7-4062	1,82	1,82	2,55	-	-	-	-	-	-	1,70	1,70	1,00	1,50	2,05	1,61	1,55	-	-	-	-	2,19
US7-4162	1,81	1,81	1,63	-	-	-	-	-	-	1,70	1,70	1,21	1,59	1,74	1,88	1,86	-	-	-	-	1,93
US7-4262	2,27	2,27	1,19	-	-	-	-	-	-	2,10	2,10	1,38	1,37	1,65	1,33	1,21	-	-	-	-	1,63
US7-4362	2,13	2,13	1,68	-	-	-	-	-	-	2,40	2,40	2,51	1,55	1,68	1,36	1,25	-	-	-	-	1,65
US7-4462	2,36	2,36	1,54	-	-	-	-	-	-	-	-	-	1,88	1,84	1,50	1,42	-	-	-	-	1,73
US7-4562	2,65	2,65	1,90	-	-	-	-	-	-	-	-	-	2,05	2,33	1,83	1,80	-	-	-	-	1,91
US7-4662	1,82	1,82	1,00	-	-	-	-	-	-	1,70	1,70	1,36	1,95	1,77	1,92	1,90	-	-	-	-	1,95
US7-4762	2,08	2,08	1,41	-	-	-	-	-	-	2,40	2,40	2,87	1,80	1,82	2,39	2,46	-	-	-	-	2,21
US7-4862	2,30	2,30	1,46	-	-	-	-	-	-	2,70	2,70	3,24	1,75	1,70	2,58	2,72	-	-	-	-	2,34
US7-4962	2,01	2,01	2,41	-	-	-	-	-	-	1,44	1,44	1,00	1,95	1,82	1,72	1,68	-	-	-	-	1,85
US7-5062	-	-	-	-	-	-	-	-	-	2,31	2,31	1,88	2,05	2,22	2,15	2,17	-	-	-	-	2,08
US7-5162	2,43	2,43	1,45	-	-	-	-	-	-	2,40	2,40	2,70	1,86	1,84	1,71	1,66	-	-	-	-	1,84
US7-5262	2,19	2,19	1,49	-	-	-	-	-	-	2,34	2,34	2,98	1,72	1,81	1,40	1,30	-	-	-	-	1,67
US7-5362	2,23	2,23	1,53	-	-	-	-	-	-	2,33	2,33	2,65	1,62	2,05	1,35	1,24	-	-	-	-	1,64
US7-5462	2,09	2,09	1,38	-	-	-	-	-	-	2,06	2,06	1,96	1,61	1,90	1,35	1,24	-	-	-	-	1,64
US7-5562	2,17	2,17	1,13	-	-	-	2,13	2,43	2,43	2,46	2,46	2,70	1,54	1,77	2,33	2,39	-	-	-	-	2,18
US7-5662	-	-	-	-	-	-	-	-	-	2,15	2,15	1,97	1,58	1,63	1,66	1,60	-	-	-	-	1,81
US7-5762	2,13	2,13	1,26	-	-	-	-	-	-	2,06	2,06	1,91	1,79	1,89	2,37	2,44	-	-	-	-	2,20
US7-5862	-	-	-	-	-	-	-	-	-	-	-	-	1,70	1,80	1,81	1,77	-	-	-	-	1,89
US7-5962	2,65	2,65	1,90	-	-	-	-	-	-	2,10	2,10	2,38	1,72	1,73	1,98	2,05	-	-	-	-	2,05
US7-6062	2,13	2,13	2,54	-	-	-	-	-	-	2,37	2,37	2,95	1,46	1,78	1,49	1,40	-	-	-	-	2,12
US7-6162	2,29	2,29	3,00	-	-	-	-	-	-	-	-	-	1,53	1,89	1,46	1,38	-	-	-	-	2,11
US7-6262	-	-	-	-	-	-	-	-	-	-	-	-	1,67	2,06	2,65	2,77	-	-	-	-	2,76
US8-01/5	2,46	2,46	1,61	-	-	-	-	-	-	-	-	-	2,04	2,03	1,43	1,33	1,63	1,63	2,00	2,00	2,34
US8-02/5	2,24	2,24	1,89	-	-	-	-	-	-	-	-	-	2,18	1,96	2,30	2,35	1,65	1,65	2,00	2,00	2,83
US8-03/5	2,21	2,21	2,29	-	-	-	-	-	-	-	-	-	1,69	2,03	1,27	1,14	1,45	1,45	2,00	2,00	2,20
US8-04/5	2,35	2,35	2,21	-	-	-	-	-	-	-	-	-	2,01	2,09	1,69	1,64	1,68	1,68	2,00	2,00	2,45
US8-05/5	2,49	2,49	2,12	-	-	-	-	-	-	-	-	-	2,01	1,85	1,61	1,54	1,60	1,60	2,00	2,00	2,05
US9-01/43	2,47	2,47	3,00	-	-	-	-	-	-	2,40	2,40	1,75	1,90	1,93	1,82	1,79	-	-	-	-	3,10
US9-02/43	2,47	2,47	2,45	-	-	-	-	-	-	-	-	-	1,67	1,92	1,37	1,26	-	-	-	-	2,86
US9-03/43	2,47	2,47	3,00	-	-	-	-	-	-	-	-	-	2,07	2,39	1,79	1,75	-	-	-	-	3,08
US9-04/43	2,37	2,37	2,82	-	-	-	-	-	-	2,40	2,40	1,75	2,14	2,42	1,89	1,87	-	-	-	-	3,14



Tab. 79: Übersicht Kombinationswerte Klima der Untersuchungsstrecken – Minimalwert

Übersicht Kombinationswerte Klima der Untersuchungsstrecken - Minimalwert																							
Zeitraum	Klima-region	Unter-suchungs-strecke	01a	01b	01c	03a	03b	03c	03d	03e	03f	04a	04b	04c	06a	06b	06d	06e	07a	07b	07d	07e	11b
1971-2000	1	US 1																					
2011-2040			1,85	1,50	2,00	-	-	-	2,00	2,00	1,60	2,00	1,60	2,00	1,90	2,25	2,25	1,00	1,70	1,90	2,25	1,00	2,50
2041-2070			2,55	1,60	2,00	-	-	-	2,00	2,80	1,40	2,80	1,40	2,00	2,40	1,40	2,00	1,00	2,40	1,30	2,00	1,00	2,00
2071-2100			2,70	1,60	2,00	-	-	-	2,00	2,80	1,40	2,80	1,40	2,00	3,20	1,00	2,00	1,00	3,10	1,00	2,00	1,00	2,00
1971-2000	2	US 2																					
2011-2040			1,40	1,50	2,00	1,00	1,60	1,60	1,00	1,60	1,60	1,60	1,00	1,00	2,25	1,00	1,00	1,20	1,80	1,00	1,00	1,00	
2041-2070			1,65	1,60	2,00	2,00	2,00	1,40	2,00	2,00	1,40	2,00	1,40	2,00	1,25	1,40	1,00	1,00	1,30	1,20	1,00	1,00	1,00
2071-2100			1,65	1,60	2,00	2,00	2,00	1,40	2,00	2,00	1,40	2,00	1,40	2,00	1,30	1,00	1,00	1,00	1,50	1,00	1,00	1,00	1,00
1971-2000	3	US 3																					
2011-2040			2,10	1,80	2,00	-	-	-	1,00	2,40	1,60	2,40	1,60	1,00	1,45	1,40	1,00	1,00	1,20	1,40	1,00	1,00	1,00
2041-2070			2,00	1,30	2,00	-	-	-	1,00	2,20	1,40	2,20	1,40	1,00	1,95	1,40	1,00	1,00	1,90	1,20	1,00	1,00	1,00
2071-2100			2,40	1,60	2,00	-	-	-	1,00	2,80	1,40	2,80	1,40	1,00	2,20	1,00	1,00	1,00	2,20	1,00	1,00	1,00	1,00
1971-2000	4	US 4																					
2011-2040			1,40	1,50	2,00	1,00	1,60	1,60	-	-	-	1,60	1,60	1,00	1,20	3,10	1,00	1,00	1,30	2,30	1,00	1,00	1,00
2041-2070			1,55	1,30	2,00	1,00	1,80	1,40	-	-	-	1,80	1,40	1,00	1,50	2,70	1,00	1,00	1,50	1,90	1,00	1,00	1,00
2071-2100			2,10	1,60	2,00	1,00	2,40	1,40	-	-	-	2,40	1,40	1,00	1,70	1,85	1,00	1,00	1,80	1,50	1,00	1,00	1,00
1971-2000	5	US 5																					
2011-2040			2,10	1,80	2,00	-	-	-	-	-	-	-	-	-	1,40	2,70	1,00	1,00	1,40	1,80	1,00	1,00	1,00
2041-2070			1,85	1,30	2,00	-	-	-	-	-	-	-	-	-	1,70	2,25	1,00	1,00	1,80	1,70	1,00	1,00	1,00
2071-2100			2,15	1,30	2,00	-	-	-	-	-	-	-	-	-	2,00	1,40	1,00	1,00	2,10	1,30	1,00	1,00	1,00
1971-2000	61	US 6																					
2011-2040			1,40	2,00	2,00	1,00	1,60	2,00	-	-	-	1,60	2,00	1,00	1,20	3,10	1,00	2,00	-	-	-	-	1,00
2041-2070			1,65	1,60	2,00	1,00	2,00	1,40	-	-	-	2,00	1,40	1,00	1,20	2,70	1,00	1,00	-	-	-	-	1,00
2071-2100			1,95	1,60	2,00	1,00	2,40	1,40	-	-	-	2,40	1,40	1,00	1,65	1,85	1,00	1,00	-	-	-	-	1,00
1971-2000	62	US 6																					
2011-2040			1,40	1,50	2,00	1,00	1,60	1,60	-	-	-	1,60	1,60	1,00	1,20	3,10	1,00	1,00	1,10	2,30	1,00	1,00	1,00
2041-2070			2,25	1,60	2,00	1,00	2,60	1,40	-	-	-	2,60	1,40	1,00	1,90	2,25	1,00	1,00	1,50	1,70	1,00	1,00	1,00
2071-2100			1,85	1,30	1,00	1,00	2,00	1,00	-	-	-	2,00	1,00	1,00	1,90	1,40	1,00	1,00	1,70	1,30	1,00	1,00	1,00
1971-2000	7	US 7																					
2011-2040			2,10	1,80	2,00	-	-	-	1,00	2,40	1,60	2,40	1,60	1,00	1,45	2,25	1,00	1,00	-	-	-	-	1,00
2041-2070			2,15	1,30	2,00	-	-	-	1,00	2,20	1,40	2,20	1,40	1,00	1,95	1,40	1,00	1,00	-	-	-	-	1,00
2071-2100			2,55	1,60	2,00	-	-	-	1,00	2,80	1,40	2,80	1,40	1,00	2,20	1,00	1,00	1,00	-	-	-	-	1,00
1971-2000	8	US 8																					
2011-2040			1,65	1,80	2,00	-	-	-	-	-	-	-	-	-	1,20	2,70	1,00	1,00	1,30	1,80	1,00	1,00	1,00
2041-2070			1,85	1,30	2,00	-	-	-	-	-	-	-	-	-	1,70	2,25	1,00	1,00	1,80	1,70	1,00	1,00	1,00
2071-2100			2,40	1,60	2,00	-	-	-	-	-	-	-	-	-	2,00	1,40	1,00	1,00	2,10	1,30	1,00	1,00	1,00
1971-2000	91	US 9																					
2011-2040			1,65	1,80	2,00	1,00	2,00	1,60	1,00	2,00	1,60	2,00	1,60	1,00	1,40	2,70	1,25	1,00	-	-	-	-	1,50
2041-2070			2,55	1,60	2,00	2,00	2,80	1,40	2,00	2,80	1,40	2,80	1,40	2,00	2,10	1,85	1,00	1,00	-	-	-	-	1,00
2071-2100			2,30	1,30	2,00	1,00	2,40	1,40	1,00	2,40	1,40	2,40	1,40	1,00	2,60	1,00	1,00	1,00	-	-	-	-	1,00
1971-2000	92	US 9																					
2011-2040			1,40	1,50	2,00	1,00	1,60	1,60	-	-	-	1,60	1,60	1,00	1,40	3,10	1,00	1,00	-	-	-	-	1,00
2041-2070			1,95	1,60	2,00	1,00	2,40	1,40	-	-	-	2,40	1,40	1,00	1,85	2,25	1,00	1,00	-	-	-	-	1,00
2071-2100			1,85	1,30	1,00	2,00	2,00	1,00	-	-	-	2,00	1,00	2,00	2,35	1,40	1,00	1,00	-	-	-	-	1,00



Tab. 80: Übersicht Kombinationswerte Klima der Untersuchungsstrecken – Mittelwert

Übersicht Kombinationswerte Klima der Untersuchungsstrecken - Mittelwert																							
Zeitraum	Klima-region	Unter-suchungs-strecke	01a	01b	01c	03a	03b	03c	03d	03e	03f	04a	04b	04c	06a	06b	06d	06e	07a	07b	07d	07e	11b
1971-2000	1	US 1	1,85	1,50	2,00	-	-	-	1,00	1,80	1,60	1,80	1,60	1,00	1,60	3,10	3,25	2,00	1,50	3,10	3,25	2,00	3,50
2011-2040			2,15	1,50	2,00	-	-	-	1,00	2,20	1,60	2,20	1,60	1,00	1,90	3,10	3,25	1,00	1,90	2,70	3,25	1,00	3,50
2041-2070			2,90	1,30	2,00	-	-	-	1,00	2,80	1,40	2,80	1,40	1,00	3,15	2,25	3,25	1,00	3,00	1,70	3,25	1,00	3,50
2071-2100			2,90	1,30	1,00	-	-	-	1,00	2,80	1,00	2,80	1,00	1,00	3,40	1,40	3,25	1,00	3,40	1,20	3,25	1,00	3,50
1971-2000	2	US 2	1,25	1,50	2,00	1,00	1,40	1,60	1,00	1,40	1,60	1,40	1,60	1,00	1,20	3,10	1,00	2,00	1,30	2,60	1,00	2,00	1,00
2011-2040			1,40	1,50	2,00	2,00	1,60	1,60	2,00	1,60	1,60	1,60	1,60	2,00	1,20	3,10	1,00	1,00	1,30	2,70	1,00	1,00	1,00
2041-2070			1,55	1,30	2,00	2,00	1,80	1,40	2,00	1,80	1,40	1,80	1,40	2,00	1,25	2,25	1,00	1,00	1,50	1,70	1,00	1,00	1,00
2071-2100			2,00	1,30	1,00	2,00	2,20	1,00	2,00	2,20	1,00	2,20	1,00	2,00	1,95	1,40	1,00	1,00	1,90	1,30	1,00	1,00	1,00
1971-2000	3	US 3	1,70	1,50	2,00	-	-	-	1,00	1,80	1,60	1,80	1,60	1,00	1,40	2,65	1,70	1,00	1,40	2,40	1,70	1,00	2,00
2011-2040			2,10	1,80	2,00	-	-	-	2,00	2,40	1,60	2,40	1,60	2,00	1,90	2,25	1,70	1,00	1,90	1,90	1,70	1,00	2,00
2041-2070			2,75	1,30	2,00	-	-	-	2,00	2,80	1,40	2,80	1,40	2,00	2,40	1,80	2,00	1,00	2,30	1,50	2,00	1,00	2,00
2071-2100			2,75	1,30	1,00	-	-	-	2,00	2,80	1,00	2,80	1,00	2,00	3,15	1,40	2,00	1,00	3,00	1,20	2,00	1,00	2,00
1971-2000	4	US 4	1,70	1,50	2,00	1,00	1,80	1,60	-	-	-	1,80	1,60	1,00	1,40	3,55	1,00	2,00	1,40	3,30	1,00	2,00	1,00
2011-2040			1,40	1,50	2,00	1,00	1,60	1,60	-	-	-	1,60	1,60	1,00	1,25	3,55	1,00	2,00	1,30	3,30	1,00	2,00	1,00
2041-2070			2,00	1,30	2,00	2,00	2,20	1,40	-	-	-	2,20	1,40	2,00	1,95	3,10	1,00	2,00	1,90	2,60	1,00	2,00	1,00
2071-2100			2,30	1,30	1,00	2,00	2,40	1,00	-	-	-	2,40	1,00	2,00	2,20	2,25	1,00	1,00	2,20	1,70	1,00	1,00	1,00
1971-2000	5	US 5	1,70	1,50	2,00	-	-	-	-	-	-	-	-	-	1,40	3,55	1,00	2,00	1,40	3,30	1,00	2,00	1,00
2011-2040			2,10	1,80	2,00	-	-	-	-	-	-	-	-	-	1,90	3,10	1,00	2,00	1,70	3,10	1,00	2,00	1,00
2041-2070			2,40	1,60	2,00	-	-	-	-	-	-	-	-	-	2,00	2,25	1,00	1,00	2,10	1,80	1,00	1,00	1,00
2071-2100			2,75	1,30	1,00	-	-	-	-	-	-	-	-	-	2,65	1,80	1,00	1,00	2,90	1,50	1,00	1,00	1,00
1971-2000	61	US 6	1,25	1,50	2,00	1,00	1,40	1,60	-	-	-	1,40	1,60	1,00	1,20	3,55	1,00	3,00	-	-	-	-	1,00
2011-2040			1,65	1,80	2,00	2,00	2,00	1,60	-	-	-	2,00	1,60	2,00	1,20	3,55	1,25	2,00	-	-	-	-	1,50
2041-2070			2,25	1,60	2,00	2,00	2,60	1,40	-	-	-	2,60	1,40	2,00	1,90	3,10	1,25	2,00	-	-	-	-	1,50
2071-2100			2,30	1,30	1,00	2,00	2,40	1,00	-	-	-	2,40	1,00	2,00	2,15	2,25	1,70	1,00	-	-	-	-	2,00
1971-2000	62	US 6	1,25	1,50	2,00	1,00	1,40	1,60	-	-	-	1,40	1,60	1,00	1,20	3,55	1,25	2,00	1,30	3,70	1,25	2,00	1,50
2011-2040			1,85	1,50	2,00	2,00	2,00	1,60	-	-	-	2,00	1,60	2,00	1,60	3,10	1,25	2,00	1,50	3,10	1,25	2,00	1,50
2041-2070			2,15	1,30	2,00	2,00	2,40	1,40	-	-	-	2,40	1,40	2,00	1,90	3,10	1,25	1,00	1,90	2,60	1,25	1,00	1,50
2071-2100			2,75	1,30	1,00	2,00	2,80	1,00	-	-	-	2,80	1,00	2,00	2,75	2,25	1,25	1,00	2,60	1,80	1,25	1,00	1,50
1971-2000	7	US 7	1,70	1,50	2,00	-	-	-	1,00	1,80	1,60	1,80	1,60	1,00	1,40	3,10	1,00	1,00	-	-	-	-	1,00
2011-2040			1,85	1,50	2,00	-	-	-	2,00	2,00	1,60	2,00	1,60	2,00	1,90	2,65	1,00	1,00	-	-	-	-	1,00
2041-2070			2,75	1,30	2,00	-	-	-	2,00	2,80	1,40	2,80	1,40	2,00	2,60	2,25	1,25	1,00	-	-	-	-	1,50
2071-2100			2,75	1,30	1,00	-	-	-	2,00	2,80	1,00	2,80	1,00	2,00	3,40	1,40	1,25	1,00	-	-	-	-	1,50
1971-2000	8	US 8	1,70	1,50	2,00	-	-	-	-	-	-	-	-	-	1,40	3,55	1,00	2,00	1,40	3,30	1,00	2,00	1,00
2011-2040			2,10	1,80	2,00	-	-	-	-	-	-	-	-	-	1,65	3,10	1,00	2,00	1,50	3,10	1,00	2,00	1,00
2041-2070			2,25	1,60	2,00	-	-	-	-	-	-	-	-	-	2,00	2,25	1,00	1,00	2,10	1,80	1,00	1,00	1,00
2071-2100			2,75	1,30	1,00	-	-	-	-	-	-	-	-	-	2,45	1,80	1,00	1,00	2,60	1,60	1,00	1,00	1,00
1971-2000	91	US 9	1,70	1,50	2,00	1,00	1,80	1,60	1,00	1,80	1,60	1,80	1,60	1,00	1,40	3,55	2,00	2,00	-	-	-	-	2,00
2011-2040			1,85	1,50	2,00	1,00	2,00	1,60	1,00	2,00	1,60	2,00	1,60	1,00	1,90	3,10	2,00	2,00	-	-	-	-	2,00
2041-2070			2,75	1,30	2,00	1,00	2,80	1,40	1,00	2,80	1,40	2,80	1,40	1,00	2,60	2,65	2,00	1,00	-	-	-	-	2,00
2071-2100			2,90	1,30	1,00	1,00	2,80	1,00	1,00	2,80	1,00	2,80	1,00	1,00	3,40	1,80	1,70	1,00	-	-	-	-	2,00
1971-2000	92	US 9	1,25	1,50	2,00	1,00	1,40	1,60	-	-	-	1,40	1,60	1,00	1,20	3,55	1,70	2,00	-	-	-	-	2,00
2011-2040			1,85	1,50	2,00	1,00	2,00	1,60	-	-	-	2,00	1,60	1,00	1,60	3,10	1,70	2,00	-	-	-	-	2,00
2041-2070			2,75	1,30	2,00	1,00	2,80	1,40	-	-	-	2,80	1,40	1,00	2,35	3,10	1,70	1,00	-	-	-	-	2,00
2071-2100			2,90	1,30	1,00	1,00	2,80	1,00	-	-	-	2,80	1,00	1,00	3,40	1,80	1,70	1,00	-	-	-	-	2,00

Tab. 81: Übersicht Kombinationswerte Klima der Untersuchungsstrecken – Maximalwert

Übersicht Kombinationswerte Klima der Untersuchungsstrecken - Maximalwert																							
Zeitraum	Klima-region	Unter-suchungs-strecke	01a	01b	01c	03a	03b	03c	03d	03e	03f	04a	04b	04c	06a	06b	06d	06e	07a	07b	07d	07e	11b
1971-2000	1	US 1																					
2011-2040			2,60	1,30	2,00	-	-	-	1,00	2,60	1,40	2,60	1,40	1,00	2,60	3,10	4,00	2,00	2,50	3,50	4,00	2,00	4,00
2041-2070			3,35	1,30	2,00	-	-	-	1,00	3,20	1,40	3,20	1,40	1,00	3,15	2,65	4,00	1,00	3,20	2,40	4,00	1,00	4,00
2071-2100			3,50	1,30	1,00	-	-	-	1,00	3,20	1,00	3,20	1,00	1,00	3,70	1,80	4,00	1,00	3,60	1,50	4,00	1,00	4,00
1971-2000	2	US 2																					
2011-2040			1,85	1,30	2,00	2,00	2,00	1,40	2,00	2,00	1,40	2,00	1,40	2,00	1,40	3,10	1,25	2,00	1,40	3,10	1,25	2,00	1,50
2041-2070			2,00	1,30	2,00	1,00	2,20	1,40	1,00	2,20	1,40	2,20	1,40	1,00	1,95	2,25	1,25	1,00	1,90	2,10	1,25	1,00	1,50
2071-2100			2,75	1,30	1,00	2,00	2,80	1,00	2,00	2,80	1,00	2,80	1,00	2,00	2,15	2,25	1,25	1,00	2,20	1,70	1,25	1,00	1,50
1971-2000	3	US 3																					
2011-2040			3,30	1,60	2,00	-	-	-	2,00	3,40	1,40	3,40	1,40	2,00	2,10	2,70	2,25	1,00	2,00	2,50	2,25	1,00	2,50
2041-2070			3,35	1,30	1,00	-	-	-	2,00	3,20	1,00	3,20	1,00	2,00	2,85	2,25	2,25	1,00	3,00	1,80	2,25	1,00	2,50
2071-2100			3,50	1,30	1,00	-	-	-	2,00	3,20	1,00	3,20	1,00	2,00	3,70	1,40	2,55	1,00	3,60	1,30	2,55	1,00	2,50
1971-2000	4	US 4																					
2011-2040			2,40	1,80	2,00	2,00	2,60	1,60	-	-	-	2,60	1,60	2,00	1,65	3,55	1,70	3,00	1,50	3,70	1,70	3,00	2,00
2041-2070			2,60	1,30	2,00	2,00	2,80	1,40	-	-	-	2,80	1,40	2,00	2,70	3,10	2,00	2,00	2,70	3,10	2,00	2,00	2,00
2071-2100			3,35	1,30	1,00	2,00	3,20	1,00	-	-	-	3,20	1,00	2,00	3,15	2,65	2,00	1,00	3,20	2,40	2,00	1,00	2,00
1971-2000	5	US 5																					
2011-2040			2,15	1,50	2,00	-	-	-	-	-	-	-	-	-	2,10	3,55	1,00	2,00	2,00	3,70	1,00	2,00	1,00
2041-2070			3,00	1,60	2,00	-	-	-	-	-	-	-	-	-	3,15	3,10	1,00	1,00	3,20	3,00	1,00	1,00	1,00
2071-2100			2,90	1,30	1,00	-	-	-	-	-	-	-	-	-	3,70	2,25	1,00	1,00	3,60	2,20	1,00	1,00	1,00
1971-2000	61	US 6																					
2011-2040			1,65	1,60	2,00	2,00	2,00	1,40	-	-	-	2,00	1,40	2,00	1,45	3,55	1,70	3,00	-	-	-	-	2,00
2041-2070			2,60	1,30	2,00	2,00	2,80	1,40	-	-	-	2,80	1,40	2,00	2,15	3,10	1,70	2,00	-	-	-	-	2,00
2071-2100			2,75	1,30	1,00	2,00	2,80	1,00	-	-	-	2,80	1,00	2,00	2,95	2,65	2,00	1,00	-	-	-	-	2,00
1971-2000	62	US 6																					
2011-2040			2,15	1,30	2,00	2,00	2,20	1,40	-	-	-	2,20	1,40	2,00	1,90	3,55	1,70	2,00	1,70	3,70	1,70	2,00	2,00
2041-2070			2,75	1,30	2,00	2,00	2,80	1,40	-	-	-	2,80	1,40	2,00	2,75	3,10	2,00	2,00	2,80	3,50	2,00	2,00	2,00
2071-2100			3,20	1,30	1,00	2,00	3,20	1,00	-	-	-	3,20	1,00	2,00	3,15	2,65	2,00	1,00	3,20	2,90	2,00	1,00	2,00
1971-2000	7	US 7																					
2011-2040			3,05	1,30	2,00	-	-	-	2,00	3,00	1,40	3,00	1,40	2,00	2,10	3,10	2,00	1,00	-	-	-	-	2,00
2041-2070			3,20	1,30	2,00	-	-	-	2,00	3,20	1,40	3,20	1,40	2,00	3,15	2,25	2,00	1,00	-	-	-	-	2,00
2071-2100			3,35	1,30	1,00	-	-	-	2,00	3,20	1,00	3,20	1,00	2,00	3,70	1,80	2,00	1,00	-	-	-	-	2,00
1971-2000	8	US 8																					
2011-2040			2,40	1,60	2,00	-	-	-	-	-	-	-	-	-	2,10	3,55	1,00	2,00	2,00	3,70	1,00	2,00	1,00
2041-2070			3,00	1,60	2,00	-	-	-	-	-	-	-	-	-	3,15	3,10	1,00	1,00	3,20	3,00	1,00	1,00	1,00
2071-2100			2,90	1,30	1,00	-	-	-	-	-	-	-	-	-	3,70	2,25	1,00	1,00	3,60	1,80	1,00	1,00	1,00
1971-2000	91	US 9																					
2011-2040			2,60	1,30	2,00	1,00	2,60	1,40	1,00	2,60	1,40	2,60	1,40	1,00	2,10	3,10	2,00	2,00	-	-	-	-	2,00
2041-2070			3,20	1,30	2,00	1,00	3,20	1,40	1,00	3,20	1,40	3,20	1,40	1,00	3,15	3,10	2,25	2,00	-	-	-	-	2,50
2071-2100			3,35	1,30	1,00	1,00	3,20	1,00	1,00	3,20	1,00	3,20	1,00	1,00	3,40	2,20	2,25	1,00	-	-	-	-	2,50
1971-2000	92	US 9																					
2011-2040			2,30	1,30	2,00	1,00	2,40	1,40	-	-	-	2,40	1,40	1,00	2,35	3,55	1,70	2,00	-	-	-	-	2,00
2041-2070			3,20	1,30	2,00	1,00	3,20	1,40	-	-	-	3,20	1,40	1,00	3,15	3,10	1,70	2,00	-	-	-	-	2,00
2071-2100			3,35	1,30	1,00	1,00	3,20	1,00	-	-	-	3,20	1,00	1,00	3,70	2,65	1,70	1,00	-	-	-	-	2,00

Tab. 82: Übersicht Gefährdungspotenziale der Untersuchungsstrecken Beobachtungszeitraum 1971-2000 – Mittelwert

Übersicht Gefährdungspotenziale der Untersuchungsstrecken Beobachtungszeitraum 1971-2000 - Mittelwert																					
Streckenabschnitt	01a	01b	01c	03a	03b	03c	03d	03e	03f	04a	04b	04c	06a	06b	06d	06e	07a	07b	07d	07e	11b
US 1-01/27	2,35	2,12	2,29	-	-	-	-	-	-	-	-	-	1,95	2,75	-	1,76	2,12	2,95	-	2,45	3,19
US 1-02/27	2,13	1,92	2,09	-	-	-	1,32	1,90	1,79	1,90	1,79	1,32	1,79	2,86	2,47	1,83	1,81	2,52	3,12	2,45	3,16
US 1-03/27	-	-	-	-	-	-	-	-	-	-	-	-	1,90	2,78	2,32	1,69	-	-	-	-	3,17
US 1-04/27	2,10	1,89	1,81	-	-	-	-	-	-	1,75	1,65	1,00	1,81	2,63	2,32	1,69	1,85	2,57	3,12	2,45	2,84
US 1-05/27	2,13	1,92	2,27	-	-	-	-	-	-	1,75	1,65	1,32	1,67	2,49	2,27	1,63	-	-	-	-	2,79
US 1-06/27	2,24	2,02	1,79	-	-	-	-	-	-	1,75	1,65	1,00	1,83	2,60	2,24	1,60	1,69	2,35	3,12	2,45	3,04
US 1-07/27	2,17	1,95	2,01	-	-	-	-	-	-	-	-	-	1,81	2,93	2,33	1,79	1,88	2,62	2,58	2,02	3,20
US 1-08/27	2,25	2,03	2,23	-	-	-	-	-	-	-	-	-	1,82	2,89	2,65	2,09	2,16	3,00	2,55	2,00	3,36
US 1-09/27	2,19	1,97	2,06	-	-	-	-	-	-	-	-	-	1,82	2,97	2,36	1,82	2,01	2,80	2,55	2,00	3,21
US 1-10/27	2,26	2,03	2,14	-	-	-	-	-	-	-	-	-	1,70	2,86	2,48	1,93	1,93	2,69	2,55	2,00	3,26
US 1-11/27	-	-	-	-	-	-	-	-	-	-	-	-	1,68	2,64	2,20	1,68	2,09	2,91	2,55	2,00	3,16
US 1-12/27	2,28	2,05	2,25	-	-	-	-	-	-	-	-	-	1,68	2,60	2,27	1,74	1,80	2,50	2,55	2,00	3,22
US 1-13/27	2,29	2,06	2,29	-	-	-	-	-	-	-	-	-	1,74	2,74	2,23	1,71	-	-	-	-	3,21
US 1-14/27	2,19	1,98	2,36	-	-	-	-	-	-	-	-	-	1,72	2,64	2,29	1,76	-	-	-	-	3,23
US 1-15/27	2,26	2,03	2,25	-	-	-	-	-	-	-	-	-	1,71	2,57	2,26	1,73	2,03	2,82	2,55	2,00	3,22
US 1-16/27	2,24	2,02	2,10	-	-	-	-	-	-	2,08	1,96	1,46	1,67	2,55	2,36	1,82	-	-	-	-	3,26
US 1-17/27	2,22	2,00	2,21	-	-	-	-	-	-	-	-	-	1,65	2,51	2,27	1,74	-	-	-	-	3,23
US 1-18/27	2,27	2,05	2,05	-	-	-	-	-	-	-	-	-	1,64	2,42	2,31	1,77	1,91	2,66	2,55	2,00	3,24
US 1-19/27	2,20	1,98	2,14	-	-	-	-	-	-	1,90	1,79	1,17	1,64	2,41	2,34	1,81	1,76	2,46	2,55	2,00	3,25
US 1-20/27	2,22	2,00	2,01	-	-	-	-	-	-	-	-	-	1,65	2,43	2,37	1,83	1,92	2,68	2,55	2,00	3,26
US 1-21/27	2,26	2,03	2,24	-	-	-	-	-	-	-	-	-	1,64	2,40	2,30	1,77	1,81	2,52	2,55	2,00	3,24
US 1-22/27	2,14	1,93	2,08	-	-	-	-	-	-	1,94	1,83	1,46	1,63	2,41	2,20	1,67	-	-	-	-	3,20
US 1-23/27	2,27	2,04	2,18	-	-	-	-	-	-	-	-	-	1,62	2,39	2,17	1,65	-	-	-	-	3,19
US 1-24/27	2,18	1,96	2,09	-	-	-	-	-	-	2,15	2,02	1,72	1,64	2,39	2,31	1,78	-	-	-	-	3,02
US 1-25/27	2,18	1,96	1,89	-	-	-	-	-	-	2,08	1,96	1,58	1,63	2,43	2,24	1,71	1,69	2,35	2,55	2,00	2,98
US 1-26/27	2,07	1,86	2,31	-	-	-	-	-	-	-	-	-	1,47	2,21	2,08	1,56	1,60	2,23	2,55	2,00	2,85
US 1-27/27	2,14	1,93	2,45	-	-	-	-	-	-	2,08	1,96	1,50	1,71	2,30	2,84	2,27	1,69	2,35	2,55	2,00	3,20
US 2-01/38	1,69	1,85	2,41	-	-	-	-	-	-	-	-	-	1,34	2,35	1,45	2,04	-	-	-	-	1,42
US 2-02/38	1,69	1,86	2,45	-	-	-	-	-	-	-	-	-	1,32	2,35	1,40	1,97	-	-	-	-	1,41
US 2-03/38	1,63	1,78	1,94	-	-	-	-	-	-	-	-	-	1,37	2,31	1,32	1,85	-	-	-	-	1,50
US 2-04/38	1,70	1,86	2,21	-	-	-	-	-	-	-	-	-	1,31	2,48	1,37	1,92	-	-	-	-	1,53
US 2-05/38	-	-	-	-	-	-	-	-	-	-	-	-	1,38	2,70	1,41	2,00	-	-	-	-	1,55
US 2-06/38	-	-	-	-	-	-	-	-	-	-	-	-	1,41	2,19	1,24	1,70	-	-	-	-	1,46
US 2-07/38	1,36	1,49	1,89	-	-	-	-	-	-	1,35	1,44	1,00	1,35	2,17	1,17	1,58	-	-	-	-	1,43
US 2-08/38	1,35	1,48	1,86	-	-	-	-	-	-	1,35	1,44	1,12	1,28	2,49	1,16	1,54	-	-	-	-	1,41
US 2-09/38	1,51	1,65	2,26	-	-	-	-	-	-	-	-	-	1,30	2,19	1,18	1,61	-	-	-	-	1,44
US 2-10/38	1,56	1,71	2,39	-	-	-	-	-	-	-	-	-	1,51	2,37	1,22	1,68	-	-	-	-	1,46
US 2-11/38	1,62	1,77	2,24	-	-	-	-	-	-	-	-	-	1,51	2,43	1,21	1,66	-	-	-	-	1,45
US 2-12/38	1,65	1,81	2,13	-	-	-	-	-	-	-	-	-	1,40	2,38	1,26	1,73	-	-	-	-	1,47
US 2-13/38	1,66	1,82	2,26	-	-	-	-	-	-	-	-	-	1,39	2,34	1,23	1,70	-	-	-	-	1,46
US 2-14/38	1,75	1,92	2,12	-	-	-	-	-	-	-	-	-	1,35	2,27	1,16	1,57	-	-	-	-	1,43
US 2-15/38	1,69	1,85	2,20	-	-	-	-	-	-	-	-	-	1,34	2,25	1,15	1,56	1,23	1,81	1,41	2,00	1,36
US 2-16/38	1,76	1,93	2,33	-	-	-	-	-	-	-	-	-	-	-	-	-	1,23	1,80	1,00	1,41	1,73
US 2-17/38	1,73	1,89	2,12	-	-	-	-	-	-	-	-	-	-	-	-	-	1,29	1,90	1,00	1,41	1,73
US 2-18/38	1,65	1,81	2,04	-	-	-	-	-	-	-	-	-	-	-	-	-	1,33	1,96	1,00	1,41	1,73
US 2-19/38	1,76	1,93	2,32	-	-	-	-	-	-	-	-	-	-	-	-	-	1,35	1,99	1,00	1,41	1,91
US 2-20/38	1,74	1,91	2,22	-	-	-	-	-	-	-	-	-	-	-	-	-	1,28	1,88	1,00	1,41	1,91
US 2-21/38	1,81	1,99	2,05	-	-	-	-	-	-	2,15	2,30	1,52	-	-	-	-	1,43	2,10	1,00	1,41	1,91
US 2-22/38	1,73	1,90	2,24	-	-	-	-	-	-	-	-	-	-	-	-	-	1,38	2,03	1,00	1,41	1,91
US 2-23/38	1,85	2,03	2,39	-	-	-	-	-	-	2,15	2,30	1,54	-	-	-	-	1,40	2,06	1,00	1,41	1,91
US 2-24/38	1,75	1,91	2,36	-	-	-	-	-	-	-	-	-	-	-	-	-	1,42	2,09	1,00	1,41	1,91
US 2-25/38	1,88	2,05	2,37	-	-	-	-	-	-	-	-	-	-	-	-	-	1,36	2,01	1,00	1,41	1,91
US 2-26/38	1,88	2,06	2,26	-	-	-	-	-	-	-	-	-	-	-	-	-	1,42	2,09	1,00	1,41	1,91
US 2-27/38	1,85	2,03	2,22	-	-	-	-	-	-	-	-	-	-	-	-	-	1,45	2,13	1,00	1,41	1,91
US 2-28/38	1,88	2,06	2,45	-	-	-	-	-	-	-	-	-	-	-	-	-	1,35	1,98	1,00	1,41	1,91
US 2-29/38	1,85	2,03	2,29	-	-	-	-	-	-	-	-	-	-	-	-	-	1,45	2,13	1,00	1,41	1,91
US 2-30/38	1,86	2,04	2,40	-	-	-	-	-	-	-	-	-	-	-	-	-	1,45	2,13	1,00	1,41	1,91
US 2-31/38	1,76	1,93	2,40	-	-	-	-	-	-	-	-	-	-	-	-	-	1,45	2,14	1,00	1,41	1,91

Übersicht Gefährdungspotenziale der Untersuchungsstrecken Beobachtungszeitraum 1971-2000 - Mittelwert																					
Streckenabschnitt	01a	01b	01c	03a	03b	03c	03d	03e	03f	04a	04b	04c	06a	06b	06d	06e	07a	07b	07d	07e	11b
US2-32/38	1,90	2,08	2,45	-	-	-	-	-	-	1,71	1,83	1,37	1,52	2,54	1,23	1,68	1,41	2,08	1,41	2,00	1,67
US2-33/38	-	-	-	-	-	-	-	-	-	-	-	-	1,63	2,71	1,23	1,69	-	-	-	-	1,71
US2-34/38	1,69	1,86	2,26	-	-	-	-	-	-	-	-	-	1,30	2,47	1,40	1,94	-	-	-	-	1,38
US2-35/38	1,82	2,00	2,02	-	-	-	-	-	-	-	-	-	1,65	2,90	1,47	2,00	-	-	-	-	1,77
US2-36/38	1,78	1,95	2,02	1,66	1,91	2,04	1,73	2,00	2,14	-	-	-	1,62	2,88	1,34	1,77	-	-	-	-	1,71
US2-37/38	-	-	-	-	-	-	-	-	-	-	-	-	1,58	2,88	1,31	1,72	-	-	-	-	1,70
US2-38/38	1,98	2,17	1,93	-	-	-	-	-	-	-	-	-	1,64	2,97	1,33	1,80	-	-	-	-	1,73
US3-01/29	1,97	1,86	2,26	-	-	-	-	-	-	-	-	-	1,47	2,21	1,76	1,34	-	-	-	-	2,32
US3-02/29	2,00	1,88	2,23	-	-	-	-	-	-	-	-	-	1,45	2,20	1,67	1,25	-	-	-	-	2,28
US3-03/29	-	-	-	-	-	-	-	-	-	-	-	-	1,53	2,19	1,70	1,29	-	-	-	-	2,30
US3-04/29	-	-	-	-	-	-	-	-	-	-	-	-	1,42	2,01	1,82	1,39	-	-	-	-	1,98
US3-05/29	-	-	-	-	-	-	-	-	-	-	-	-	1,53	2,20	1,71	1,29	-	-	-	-	2,30
US3-06/29	-	-	-	-	-	-	-	-	-	-	-	-	1,37	2,09	1,67	1,26	-	-	-	-	1,90
US3-07/29	2,03	1,91	2,03	-	-	-	-	-	-	-	-	-	1,46	2,34	1,68	1,27	-	-	-	-	2,46
US3-08/29	2,17	2,04	1,96	-	-	-	-	-	-	-	-	-	1,49	2,42	1,78	1,36	-	-	-	-	2,50
US3-09/29	2,14	2,01	2,30	-	-	-	-	-	-	-	-	-	1,50	2,47	1,71	1,29	-	-	-	-	2,47
US3-10/29	2,12	1,99	1,96	-	-	-	-	-	-	-	-	-	1,52	2,50	1,80	1,37	-	-	-	-	2,51
US3-11/29	2,14	2,01	2,12	-	-	-	-	-	-	-	-	-	1,49	2,35	1,76	1,33	-	-	-	-	2,49
US3-12/29	1,97	1,85	1,80	-	-	-	-	-	-	-	-	-	1,83	2,56	2,00	1,49	-	-	-	-	2,54
US3-13/29	1,96	1,84	1,73	-	-	-	-	-	-	1,75	1,65	1,10	1,79	2,53	1,76	1,27	-	-	-	-	2,25
US3-14/29	2,23	2,09	1,85	-	-	-	-	-	-	-	-	-	1,79	2,50	1,89	1,39	-	-	-	-	2,49
US3-15/29	2,11	1,98	2,25	-	-	-	-	-	-	1,88	1,77	1,20	1,80	2,50	1,89	1,40	-	-	-	-	2,49
US3-16/29	2,17	2,03	2,10	-	-	-	-	-	-	-	-	-	1,68	2,40	1,82	1,35	-	-	-	-	2,48
US3-17/29	2,04	1,92	2,14	-	-	-	-	-	-	-	-	-	1,77	2,59	1,84	1,35	1,68	2,19	2,26	1,73	2,43
US3-18/29	2,09	1,96	1,78	-	-	-	-	-	-	1,75	1,65	1,17	1,79	2,59	1,78	1,29	1,79	2,34	2,26	1,73	2,42
US3-19/29	2,13	2,00	1,83	-	-	-	-	-	-	-	-	-	1,79	2,59	1,81	1,32	1,71	2,24	2,26	1,73	2,45
US3-20/29	2,00	1,87	1,91	-	-	-	-	-	-	1,94	1,83	1,17	1,74	2,54	1,71	1,22	1,70	2,22	2,26	1,73	2,33
US3-21/29	2,13	2,00	2,10	-	-	-	1,27	1,93	1,82	2,08	1,96	1,19	1,74	2,76	1,69	1,20	1,69	2,21	2,26	1,73	2,35
US3-22/29	2,17	2,04	2,46	-	-	-	-	-	-	2,08	1,96	1,41	1,62	2,56	1,71	1,22	1,71	2,24	2,26	1,73	2,37
US3-23/29	2,13	2,00	2,21	-	-	-	-	-	-	1,99	1,88	1,20	1,75	2,73	1,74	1,25	1,81	2,36	2,26	1,73	2,38
US3-24/29	2,19	2,06	2,41	-	-	-	-	-	-	2,28	2,15	1,36	1,75	2,72	1,90	1,39	1,97	2,58	2,32	1,78	2,48
US3-25/29	2,22	2,09	2,18	-	-	-	-	-	-	2,15	2,03	1,64	1,78	2,63	1,83	1,34	-	-	-	-	2,46
US3-26/29	2,18	2,04	2,29	-	-	-	-	-	-	2,03	1,92	1,00	1,79	2,64	1,83	1,34	-	-	-	-	2,46
US3-27/29	2,14	2,01	2,14	-	-	-	-	-	-	1,70	1,60	1,00	1,82	2,65	1,92	1,40	-	-	-	-	2,44
US3-28/29	2,10	1,97	2,21	-	-	-	-	-	-	-	-	-	1,78	2,53	1,77	1,25	1,82	2,38	2,40	1,84	2,28
US3-29/29	2,12	2,00	2,30	-	-	-	-	-	-	1,55	1,46	1,19	1,78	2,64	1,81	1,32	1,80	2,35	2,25	1,72	2,42
US4-01/28	2,05	1,92	1,96	-	-	-	-	-	-	-	-	-	-	-	-	-	1,56	2,39	1,00	1,41	1,91
US4-02/28	2,11	1,98	1,98	-	-	-	-	-	-	1,90	1,79	1,17	1,57	2,67	1,30	1,71	-	-	-	-	1,70
US4-03/28	2,04	1,91	1,87	-	-	-	-	-	-	-	-	-	1,86	3,07	1,45	1,97	1,68	2,58	1,73	2,45	1,71
US4-04/28	2,00	1,88	1,80	-	-	-	-	-	-	1,75	1,65	1,00	-	-	-	-	1,72	2,64	1,00	1,41	1,91
US4-05/28	2,02	1,90	1,91	-	-	-	-	-	-	-	-	-	-	-	-	-	1,71	2,62	1,00	1,41	1,91
US4-06/28	2,05	1,93	2,13	-	-	-	-	-	-	-	-	-	-	-	-	-	1,61	2,47	1,00	1,41	1,91
US4-07/28	2,08	1,95	1,77	-	-	-	-	-	-	1,75	1,65	1,03	-	-	-	-	1,57	2,41	1,00	1,41	1,91
US4-08/28	2,04	1,92	1,85	-	-	-	-	-	-	-	-	-	-	-	-	-	1,57	2,42	1,00	1,41	1,91
US4-09/28	2,02	1,89	2,14	-	-	-	-	-	-	1,80	1,69	1,06	1,68	2,75	1,30	1,81	1,63	2,51	1,42	2,00	1,69
US4-10/28	2,03	1,90	2,33	-	-	-	-	-	-	-	-	-	1,74	2,80	1,42	1,95	-	-	-	-	1,76
US4-11/28	2,00	1,88	1,79	-	-	-	-	-	-	1,75	1,65	1,12	1,58	2,69	1,29	1,78	-	-	-	-	1,73
US4-12/28	2,00	1,88	2,26	-	-	-	-	-	-	-	-	-	1,58	2,60	1,32	1,84	-	-	-	-	1,75
US4-13/28	2,01	1,88	1,88	-	-	-	-	-	-	1,90	1,79	1,17	1,56	2,60	1,25	1,73	-	-	-	-	1,72
US4-14/28	2,02	1,90	2,15	-	-	-	-	-	-	-	-	-	1,59	2,59	1,29	1,79	-	-	-	-	1,62
US4-15/28	2,05	1,93	1,89	-	-	-	-	-	-	-	-	-	1,62	2,81	1,42	2,01	-	-	-	-	1,79
US4-16/28	1,98	1,86	2,25	-	-	-	-	-	-	-	-	-	-	-	-	-	1,69	2,59	1,00	1,41	1,73
US4-17/28	1,90	1,78	1,97	-	-	-	-	-	-	-	-	-	1,56	2,60	1,36	1,90	-	-	-	-	1,65
US4-18/28	1,89	1,78	2,16	-	-	-	-	-	-	-	-	-	1,62	2,67	1,44	2,04	-	-	-	-	1,68
US4-19/28	-	-	-	-	-	-	-	-	-	-	-	-	1,63	2,65	1,47	2,10	-	-	-	-	1,70
US4-20/28	1,88	1,77	1,96	-	-	-	-	-	-	-	-	-	1,71	2,75	1,35	1,89	1,48	2,28	1,41	2,00	1,60
US4-21/28	-	-	-	-	-	-	-	-	-	-	-	-	-	-	-	-	1,43	2,20	1,00	1,41	1,91
US4-22/28	1,94	1,82	1,77	1,52	1,93	1,82	-	-	-	-	-	-	1,64	2,55	1,13	1,51	1,43	2,19	1,41	2,00	1,61
US4-23/28	1,84	1,73	1,66	-	-	-	-	-	-	-	-	-	1,76	2,56	1,18	1,60	1,43	2,19	1,41	2,00	1,64

Übersicht Gefährdungspotenziale der Untersuchungsstrecken Beobachtungszeitraum 1971-2000 - Mittelwert																					
Streckenabschnitt	01a	01b	01c	03a	03b	03c	03d	03e	03f	04a	04b	04c	06a	06b	06d	06e	07a	07b	07d	07e	11b
US 4-24/28	1,86	1,74	1,76	-	-	-	-	-	-	-	-	-	1,75	2,55	1,18	1,60	1,43	2,19	1,41	2,00	1,53
US 4-25/28	1,83	1,72	1,78	1,22	1,53	1,44	-	-	-	-	-	-	1,64	2,55	1,19	1,62	1,42	2,19	1,41	2,00	1,52
US 4-26/28	1,85	1,74	1,76	-	-	-	-	-	-	-	-	-	1,72	2,57	1,24	1,71	1,44	2,20	1,41	2,00	1,41
US 4-27/28	1,70	1,60	1,87	-	-	-	-	-	-	1,53	1,44	1,00	1,60	2,52	1,17	1,59	1,43	2,20	1,41	2,00	1,37
US 4-28/28	1,74	1,63	1,86	1,46	1,90	1,79	-	-	-	-	-	-	1,62	2,51	1,30	1,80	1,50	2,31	1,41	2,00	1,44
US 5-01/12	2,00	1,88	2,19	-	-	-	-	-	-	-	-	-	-	-	-	-	1,42	2,19	1,00	1,41	1,91
US 5-02/12	1,81	1,70	1,93	-	-	-	-	-	-	-	-	-	1,58	2,72	1,13	1,51	1,43	2,20	1,41	2,00	1,48
US 5-03/12	1,81	1,70	1,94	-	-	-	-	-	-	-	-	-	1,58	2,90	1,29	1,79	1,43	2,20	1,41	2,00	1,72
US 5-04/12	1,87	1,76	2,26	-	-	-	-	-	-	-	-	-	1,58	2,81	1,30	1,80	-	-	-	-	1,62
US 5-05/12	1,79	1,68	2,26	-	-	-	-	-	-	-	-	-	1,49	2,69	1,32	1,86	1,71	2,63	1,32	1,87	1,51
US 5-06/12	1,85	1,74	2,11	-	-	-	-	-	-	-	-	-	1,46	2,45	1,18	1,60	-	-	-	-	1,44
US 5-07/12	1,84	1,73	2,04	-	-	-	-	-	-	-	-	-	1,43	2,63	1,31	1,82	-	-	-	-	1,50
US 5-08/12	1,82	1,71	2,02	-	-	-	-	-	-	-	-	-	1,49	2,49	1,20	1,63	-	-	-	-	1,44
US 5-09/12	1,86	1,75	2,09	-	-	-	-	-	-	-	-	-	1,42	2,48	1,23	1,69	1,46	2,25	1,41	2,00	1,56
US 5-10/12	1,84	1,73	1,94	-	-	-	-	-	-	-	-	-	1,48	2,55	1,36	1,91	1,52	2,34	1,41	2,00	1,50
US 5-11/12	1,83	1,72	1,90	-	-	-	-	-	-	-	-	-	1,49	2,71	1,18	1,61	1,52	2,33	1,41	2,00	1,39
US 5-12/12	1,83	1,72	1,98	-	-	-	-	-	-	-	-	-	1,40	2,52	1,24	1,70	1,33	2,05	1,41	2,00	1,43
US 6-01/27	1,58	1,73	1,93	-	-	-	-	-	-	1,62	1,73	1,10	1,32	2,48	1,13	1,85	-	-	-	-	1,55
US 6-02/27	1,58	1,73	2,16	-	-	-	-	-	-	1,54	1,65	1,00	1,29	2,51	1,13	1,86	-	-	-	-	1,55
US 6-03/27	1,57	1,72	2,01	1,37	1,67	1,79	-	-	-	1,54	1,65	1,17	1,32	2,43	1,13	1,87	-	-	-	-	1,55
US 6-04/27	1,62	1,78	1,63	-	-	-	-	-	-	-	-	-	1,36	2,42	1,25	2,10	-	-	-	-	1,47
US 6-05/27	1,51	1,65	1,91	-	-	-	-	-	-	-	-	-	1,32	2,30	1,16	1,93	-	-	-	-	1,56
US 6-06/27	1,66	1,82	2,03	1,41	1,53	1,63	-	-	-	1,51	1,62	1,15	1,33	2,40	1,37	1,68	-	-	-	-	1,79
US 6-07/27	1,61	1,76	1,80	1,41	1,67	1,79	-	-	-	1,40	1,50	1,12	1,37	2,54	1,37	1,68	-	-	-	-	1,95
US 6-08/27	1,58	1,74	1,93	1,41	1,67	1,79	-	-	-	-	-	-	1,32	2,38	1,44	1,79	-	-	-	-	1,82
US 6-09/27	-	-	-	-	-	-	-	-	-	-	-	-	1,33	2,29	1,28	1,54	-	-	-	-	1,74
US 6-10/27	1,41	1,54	1,80	-	-	-	-	-	-	1,31	1,40	1,34	1,33	2,29	1,27	1,53	-	-	-	-	1,74
US 6-11/27	1,43	1,56	1,83	-	-	-	-	-	-	1,35	1,44	1,38	1,32	2,30	1,27	1,52	-	-	-	-	1,73
US 6-12/27	1,40	1,53	1,86	-	-	-	-	-	-	1,35	1,44	1,17	1,41	2,48	1,28	1,54	1,24	2,18	1,58	2,00	1,69
US 6-13/27	1,45	1,59	1,80	-	-	-	-	-	-	-	-	-	1,28	2,29	1,28	1,53	-	-	-	-	1,74
US 6-14/27	1,54	1,68	1,99	-	-	-	-	-	-	-	-	-	1,33	2,30	1,37	1,69	1,22	2,15	1,58	2,00	1,75
US 6-15/27	-	-	-	-	-	-	-	-	-	-	-	-	1,28	2,29	1,27	1,52	-	-	-	-	1,73
US 6-16/27	1,44	1,58	1,94	-	-	-	-	-	-	-	-	-	1,29	2,29	1,26	1,51	-	-	-	-	1,73
US 6-17/27	1,38	1,51	1,78	-	-	-	-	-	-	-	-	-	1,28	2,29	1,26	1,51	1,22	2,13	1,58	2,00	1,68
US 6-18/27	1,57	1,72	2,04	-	-	-	-	-	-	-	-	-	1,36	2,29	1,26	1,51	-	-	-	-	1,73
US 6-19/27	1,43	1,56	1,83	-	-	-	-	-	-	-	-	-	1,27	2,29	1,27	1,52	-	-	-	-	1,73
US 6-20/27	1,68	1,84	2,27	-	-	-	-	-	-	-	-	-	1,27	2,33	1,27	1,52	-	-	-	-	1,90
US 6-21/27	1,75	1,92	2,41	-	-	-	-	-	-	-	-	-	1,28	2,37	1,31	1,59	-	-	-	-	1,92
US 6-22/27	1,72	1,89	2,14	-	-	-	-	-	-	1,77	1,89	1,24	1,31	2,43	1,36	1,66	-	-	-	-	1,94
US 6-23/27	1,64	1,79	2,01	-	-	-	-	-	-	-	-	-	1,36	2,40	1,39	1,71	-	-	-	-	1,96
US 6-24/27	1,60	1,76	1,96	-	-	-	-	-	-	1,60	1,71	1,27	1,30	2,40	1,32	1,60	-	-	-	-	1,92
US 6-25/27	1,66	1,82	1,93	-	-	-	-	-	-	-	-	-	1,38	2,45	1,36	1,66	-	-	-	-	1,94
US 6-26/27	1,73	1,90	2,20	-	-	-	-	-	-	-	-	-	1,37	2,41	1,32	1,60	-	-	-	-	1,92
US 6-27/27	1,63	1,79	2,05	-	-	-	-	-	-	-	-	-	1,31	2,38	1,34	1,63	-	-	-	-	1,93
US 7-01/62	-	-	-	-	-	-	-	-	-	-	-	-	-	-	-	-	-	-	-	-	-
US 7-02/62	-	-	-	-	-	-	-	-	-	-	-	-	-	-	-	-	-	-	-	-	-
US 7-03/62	-	-	-	-	-	-	-	-	-	-	-	-	-	-	-	-	-	-	-	-	-
US 7-04/62	-	-	-	-	-	-	-	-	-	-	-	-	-	-	-	-	-	-	-	-	-
US 7-05/62	-	-	-	-	-	-	-	-	-	-	-	-	-	-	-	-	-	-	-	-	-
US 7-06/62	-	-	-	-	-	-	-	-	-	-	-	-	-	-	-	-	-	-	-	-	-
US 7-07/62	-	-	-	-	-	-	-	-	-	-	-	-	-	-	-	-	-	-	-	-	-
US 7-08/62	-	-	-	-	-	-	-	-	-	-	-	-	-	-	-	-	-	-	-	-	-
US 7-09/62	-	-	-	-	-	-	-	-	-	-	-	-	1,51	2,43	1,61	1,64	-	-	-	-	1,53
US 7-10/62	2,05	1,93	1,70	-	-	-	-	-	-	1,80	1,70	1,62	1,70	2,66	1,58	1,61	-	-	-	-	1,51
US 7-11/62	-	-	-	-	-	-	-	-	-	2,05	1,93	1,70	1,72	2,73	1,49	1,50	-	-	-	-	1,59
US 7-12/62	1,79	1,68	1,41	-	-	-	-	-	-	1,87	1,77	1,28	1,42	2,25	1,26	1,23	-	-	-	-	1,47
US 7-13/62	1,97	1,86	2,05	-	-	-	-	-	-	2,13	2,01	1,63	1,48	2,44	1,55	1,59	-	-	-	-	1,63
US 7-14/62	1,87	1,76	2,11	-	-	-	-	-	-	-	-	-	1,42	2,53	1,16	1,14	-	-	-	-	1,45

Übersicht Gefährdungspotenziale der Untersuchungsstrecken Beobachtungszeitraum 1971-2000 - Mittelwert																					
Streckenabschnitt	01a	01b	01c	03a	03b	03c	03d	03e	03f	04a	04b	04c	06a	06b	06d	06e	07a	07b	07d	07e	11b
US7-15/62	1,97	1,85	1,94	-	-	-	-	-	-	2,25	2,12	1,55	1,40	2,31	1,22	1,19	-	-	-	-	1,46
US7-16/62	1,87	1,75	2,25	-	-	-	-	-	-	-	-	-	1,40	2,32	1,25	1,22	-	-	-	-	1,47
US7-17/62	1,90	1,78	1,90	-	-	-	-	-	-	2,08	1,96	1,46	1,44	2,29	1,30	1,28	-	-	-	-	1,49
US7-18/62	-	-	-	-	-	-	-	-	-	-	-	-	1,45	2,31	1,29	1,27	-	-	-	-	1,49
US7-19/62	1,94	1,82	1,56	-	-	-	1,31	1,98	1,87	-	-	-	1,62	2,22	1,25	1,22	-	-	-	-	1,47
US7-20/62	2,06	1,94	1,80	-	-	-	-	-	-	2,08	1,96	1,54	1,56	2,57	1,34	1,34	-	-	-	-	1,52
US7-21/62	1,64	1,54	1,95	-	-	-	-	-	-	2,08	1,96	1,70	1,54	2,29	1,13	1,07	-	-	-	-	1,42
US7-22/62	2,00	1,88	2,09	-	-	-	-	-	-	2,17	2,05	1,55	1,54	2,24	1,37	1,37	-	-	-	-	1,53
US7-23/62	1,90	1,79	2,34	-	-	-	-	-	-	-	-	-	1,55	2,21	1,16	1,11	-	-	-	-	1,56
US7-24/62	2,01	1,88	2,53	-	-	-	-	-	-	-	-	-	1,39	2,24	1,17	1,13	-	-	-	-	1,57
US7-25/62	2,01	1,89	1,83	-	-	-	-	-	-	-	-	-	1,46	2,28	1,38	1,38	-	-	-	-	1,78
US7-26/62	2,04	1,91	2,04	-	-	-	-	-	-	-	-	-	1,45	2,32	1,33	1,32	-	-	-	-	1,75
US7-27/62	1,94	1,82	1,80	-	-	-	1,50	2,09	1,97	2,12	2,00	1,50	1,37	2,27	1,13	1,07	-	-	-	-	1,67
US7-28/62	1,89	1,78	1,68	-	-	-	-	-	-	1,75	1,65	1,12	1,47	2,34	1,55	1,58	-	-	-	-	1,85
US7-29/62	1,95	1,83	2,47	-	-	-	-	-	-	1,91	1,80	1,22	1,49	2,49	1,54	1,56	-	-	-	-	1,84
US7-30/62	-	-	-	-	-	-	-	-	-	-	-	-	1,53	2,64	1,58	1,59	-	-	-	-	1,85
US7-31/62	-	-	-	-	-	-	-	-	-	-	-	-	-	-	-	-	-	-	-	-	-
US7-32/62	-	-	-	-	-	-	-	-	-	-	-	-	-	-	-	-	-	-	-	-	-
US7-33/62	-	-	-	-	-	-	-	-	-	-	-	-	-	-	-	-	-	-	-	-	-
US7-34/62	-	-	-	-	-	-	-	-	-	-	-	-	-	-	-	-	-	-	-	-	-
US7-35/62	-	-	-	-	-	-	-	-	-	-	-	-	-	-	-	-	-	-	-	-	-
US7-36/62	-	-	-	-	-	-	-	-	-	-	-	-	-	-	-	-	-	-	-	-	-
US7-37/62	2,05	1,93	2,21	-	-	-	-	-	-	-	-	-	-	-	-	-	-	-	-	-	-
US7-38/62	1,97	1,86	2,21	-	-	-	-	-	-	-	-	-	-	-	-	-	-	-	-	-	-
US7-39/62	1,97	1,85	2,31	-	-	-	-	-	-	2,04	1,92	1,67	1,46	2,57	1,37	1,36	-	-	-	-	1,53
US7-40/62	1,76	1,65	2,26	-	-	-	-	-	-	1,75	1,65	1,00	1,45	2,52	1,27	1,24	-	-	-	-	1,48
US7-41/62	1,75	1,65	1,80	-	-	-	-	-	-	1,75	1,65	1,10	1,49	2,32	1,37	1,36	-	-	-	-	1,39
US7-42/62	1,96	1,84	1,54	-	-	-	-	-	-	1,94	1,83	1,17	1,38	2,26	1,15	1,10	-	-	-	-	1,28
US7-43/62	1,90	1,79	1,83	-	-	-	-	-	-	2,08	1,96	1,58	1,47	2,28	1,17	1,12	-	-	-	-	1,28
US7-44/62	2,00	1,88	1,75	-	-	-	-	-	-	-	-	-	1,62	2,39	1,23	1,19	-	-	-	-	1,31
US7-45/62	2,12	1,99	1,95	-	-	-	-	-	-	-	-	-	1,69	2,69	1,35	1,34	-	-	-	-	1,38
US7-46/62	1,76	1,65	1,41	-	-	-	-	-	-	1,75	1,65	1,16	1,65	2,34	1,38	1,38	-	-	-	-	1,40
US7-47/62	1,88	1,76	1,68	-	-	-	-	-	-	2,08	1,96	1,69	1,59	2,38	1,55	1,57	-	-	-	-	1,49
US7-48/62	1,98	1,86	1,71	-	-	-	-	-	-	2,20	2,08	1,80	1,57	2,29	1,61	1,65	-	-	-	-	1,53
US7-49/62	1,85	1,74	2,20	-	-	-	-	-	-	1,61	1,52	1,00	1,65	2,38	1,31	1,30	-	-	-	-	1,36
US7-50/62	-	-	-	-	-	-	-	-	-	2,04	1,92	1,37	1,69	2,62	1,46	1,47	-	-	-	-	1,44
US7-51/62	2,03	1,91	1,70	-	-	-	-	-	-	2,08	1,96	1,64	1,61	2,39	1,31	1,29	-	-	-	-	1,36
US7-52/62	1,93	1,81	1,72	-	-	-	-	-	-	2,05	1,94	1,73	1,55	2,37	1,19	1,14	-	-	-	-	1,29
US7-53/62	1,95	1,83	1,75	-	-	-	-	-	-	2,05	1,93	1,63	1,51	2,52	1,16	1,11	-	-	-	-	1,28
US7-54/62	1,88	1,77	1,66	-	-	-	-	-	-	1,92	1,81	1,40	1,50	2,43	1,16	1,11	-	-	-	-	1,28
US7-55/62	1,92	1,80	1,50	-	-	-	1,46	2,09	1,97	2,11	1,99	1,64	1,47	2,34	1,53	1,55	-	-	-	-	1,48
US7-56/62	-	-	-	-	-	-	-	-	-	1,97	1,85	1,41	1,49	2,24	1,29	1,26	-	-	-	-	1,35
US7-57/62	1,90	1,79	1,58	-	-	-	-	-	-	1,92	1,81	1,38	1,58	2,42	1,54	1,56	-	-	-	-	1,48
US7-58/62	-	-	-	-	-	-	-	-	-	-	-	-	1,54	2,37	1,34	1,33	-	-	-	-	1,38
US7-59/62	2,12	1,99	1,95	-	-	-	-	-	-	1,94	1,83	1,54	1,55	2,32	1,41	1,43	-	-	-	-	1,43
US7-60/62	1,90	1,79	2,25	-	-	-	-	-	-	2,06	1,95	1,72	1,43	2,35	1,22	1,18	-	-	-	-	1,46
US7-61/62	1,97	1,86	2,45	-	-	-	-	-	-	-	-	-	1,46	2,42	1,21	1,17	-	-	-	-	1,45
US7-62/62	-	-	-	-	-	-	-	-	-	-	-	-	1,53	2,53	1,63	1,66	-	-	-	-	1,66
US8-01/5	2,04	1,92	1,79	-	-	-	-	-	-	-	-	-	1,69	2,68	1,19	1,63	1,51	2,32	1,41	2,00	1,53
US8-02/5	1,95	1,83	1,95	-	-	-	-	-	-	-	-	-	1,75	2,64	1,52	2,17	1,52	2,33	1,41	2,00	1,68
US8-03/5	1,94	1,82	2,14	-	-	-	-	-	-	-	-	-	1,54	2,68	1,13	1,51	1,43	2,19	1,41	2,00	1,48
US8-04/5	2,00	1,88	2,10	-	-	-	-	-	-	-	-	-	1,68	2,72	1,30	1,81	1,53	2,35	1,41	2,00	1,57
US8-05/5	2,06	1,93	2,06	-	-	-	-	-	-	-	-	-	1,68	2,56	1,27	1,76	1,50	2,30	1,41	2,00	1,43
US9-01/43	2,05	1,93	2,45	-	-	-	-	-	-	2,08	1,96	1,32	1,63	2,62	1,91	1,89	-	-	-	-	2,49
US9-02/43	2,05	1,93	2,21	-	-	-	-	-	-	-	-	-	1,53	2,61	1,66	1,59	-	-	-	-	2,39
US9-03/43	2,05	1,93	2,45	-	-	-	-	-	-	-	-	-	1,70	2,91	1,89	1,87	-	-	-	-	2,48
US9-04/43	2,01	1,89	2,38	-	-	-	-	-	-	2,08	1,96	1,32	1,73	2,93	1,95	1,94	-	-	-	-	2,51
US9-05/43	2,05	1,93	2,45	-	-	-	-	-	-	2,08	1,96	1,41	1,66	2,61	2,07	2,08	-	-	-	-	2,56
US9-06/43	1,97	1,85	2,19	-	-	-	-	-	-	2,08	1,96	1,55	1,60	2,68	2,15	2,17	-	-	-	-	2,59



Tab. 83: Übersicht Gefährdungspotenziale der Untersuchungsstrecken Betrachtungszeitraum 2011-2040 – Mittelwert

Übersicht Gefährdungspotenziale der Untersuchungsstrecken Betrachtungszeitraum 2011-2040 - Mittelwert																					
Streckenabschnitt	01a	01b	01c	03a	03b	03c	03d	03e	03f	04a	04b	04c	06a	06b	06d	06e	07a	07b	07d	07e	11b
US 1-01/27	2,53	2,12	2,29	-	-	-	-	-	-	-	-	-	2,12	2,75	-	1,24	2,31	2,76	-	1,73	3,19
US 1-02/27	2,30	1,92	2,09	-	-	-	1,32	2,10	1,79	2,10	1,79	1,32	1,95	2,86	2,47	1,30	1,98	2,35	3,12	1,73	3,16
US 1-03/27	-	-	-	-	-	-	-	-	-	-	-	-	2,07	2,78	2,32	1,19	-	-	-	-	3,17
US 1-04/27	2,27	1,89	1,81	-	-	-	-	-	-	1,93	1,65	1,00	1,97	2,63	2,32	1,19	2,01	2,40	3,12	1,73	2,84
US 1-05/27	2,30	1,92	2,27	-	-	-	-	-	-	1,93	1,65	1,32	1,81	2,49	2,27	1,15	-	-	-	-	2,79
US 1-06/27	2,41	2,02	1,79	-	-	-	-	-	-	1,93	1,65	1,00	1,99	2,60	2,24	1,13	1,84	2,19	3,12	1,73	3,04
US 1-07/27	2,34	1,95	2,01	-	-	-	-	-	-	-	-	-	1,97	2,93	2,33	1,27	2,05	2,44	2,58	1,43	3,20
US 1-08/27	2,43	2,03	2,23	-	-	-	-	-	-	-	-	-	1,99	2,89	2,65	1,48	2,35	2,80	2,55	1,41	3,36
US 1-09/27	2,36	1,97	2,06	-	-	-	-	-	-	-	-	-	1,98	2,97	2,36	1,29	2,19	2,61	2,55	1,41	3,21
US 1-10/27	2,43	2,03	2,14	-	-	-	-	-	-	-	-	-	1,85	2,86	2,48	1,37	2,10	2,51	2,55	1,41	3,26
US 1-11/27	-	-	-	-	-	-	-	-	-	-	-	-	1,83	2,64	2,20	1,18	2,28	2,72	2,55	1,41	3,16
US 1-12/27	2,45	2,05	2,25	-	-	-	-	-	-	-	-	-	1,83	2,60	2,27	1,23	1,96	2,33	2,55	1,41	3,22
US 1-13/27	2,47	2,06	2,29	-	-	-	-	-	-	-	-	-	1,90	2,74	2,23	1,21	-	-	-	-	3,21
US 1-14/27	2,37	1,98	2,36	-	-	-	-	-	-	-	-	-	1,87	2,64	2,29	1,25	-	-	-	-	3,23
US 1-15/27	2,43	2,03	2,25	-	-	-	-	-	-	-	-	-	1,87	2,57	2,26	1,22	2,21	2,64	2,55	1,41	3,22
US 1-16/27	2,42	2,02	2,10	-	-	-	-	-	-	2,30	1,96	1,46	1,82	2,55	2,36	1,29	-	-	-	-	3,26
US 1-17/27	2,40	2,00	2,21	-	-	-	-	-	-	-	-	-	1,80	2,51	2,27	1,23	-	-	-	-	3,23
US 1-18/27	2,45	2,05	2,05	-	-	-	-	-	-	-	-	-	1,79	2,42	2,31	1,25	2,08	2,48	2,55	1,41	3,24
US 1-19/27	2,38	1,98	2,14	-	-	-	-	-	-	2,10	1,79	1,17	1,79	2,41	2,34	1,28	1,92	2,29	2,55	1,41	3,25
US 1-20/27	2,39	2,00	2,01	-	-	-	-	-	-	-	-	-	1,80	2,43	2,37	1,29	2,10	2,50	2,55	1,41	3,26
US 1-21/27	2,43	2,03	2,24	-	-	-	-	-	-	-	-	-	1,78	2,40	2,30	1,25	1,98	2,36	2,55	1,41	3,24
US 1-22/27	2,31	1,93	2,08	-	-	-	-	-	-	2,15	1,83	1,46	1,77	2,41	2,20	1,18	-	-	-	-	3,20
US 1-23/27	2,45	2,04	2,18	-	-	-	-	-	-	-	-	-	1,76	2,39	2,17	1,16	-	-	-	-	3,19
US 1-24/27	2,35	1,96	2,09	-	-	-	-	-	-	2,37	2,02	1,72	1,78	2,39	2,31	1,26	-	-	-	-	3,02
US 1-25/27	2,35	1,96	1,89	-	-	-	-	-	-	2,30	1,96	1,58	1,78	2,43	2,24	1,21	1,84	2,19	2,55	1,41	2,98
US 1-26/27	2,23	1,86	2,31	-	-	-	-	-	-	-	-	-	1,60	2,21	2,08	1,10	1,74	2,08	2,55	1,41	2,85
US 1-27/27	2,30	1,93	2,45	-	-	-	-	-	-	2,30	1,96	1,50	1,87	2,30	2,84	1,60	1,84	2,19	2,55	1,41	3,20
US 2-01/38	1,79	1,85	2,41	-	-	-	-	-	-	-	-	-	1,34	2,35	1,45	1,44	-	-	-	-	1,42
US 2-02/38	1,79	1,86	2,45	-	-	-	-	-	-	-	-	-	1,32	2,35	1,40	1,39	-	-	-	-	1,41
US 2-03/38	1,72	1,78	1,94	-	-	-	-	-	-	-	-	-	1,37	2,31	1,32	1,30	-	-	-	-	1,50
US 2-04/38	1,80	1,86	2,21	-	-	-	-	-	-	-	-	-	1,31	2,48	1,37	1,36	-	-	-	-	1,53
US 2-05/38	-	-	-	-	-	-	-	-	-	-	-	-	1,38	2,70	1,41	1,41	-	-	-	-	1,55
US 2-06/38	-	-	-	-	-	-	-	-	-	-	-	-	1,41	2,19	1,24	1,20	-	-	-	-	1,46
US 2-07/38	1,44	1,49	1,89	-	-	-	-	-	-	1,44	1,44	1,41	1,35	2,17	1,17	1,12	-	-	-	-	1,43
US 2-08/38	1,43	1,48	1,86	-	-	-	-	-	-	1,44	1,44	1,58	1,28	2,49	1,16	1,09	-	-	-	-	1,41
US 2-09/38	1,60	1,65	2,26	-	-	-	-	-	-	-	-	-	1,30	2,19	1,18	1,14	-	-	-	-	1,44
US 2-10/38	1,65	1,71	2,39	-	-	-	-	-	-	-	-	-	1,51	2,37	1,22	1,19	-	-	-	-	1,46
US 2-11/38	1,71	1,77	2,24	-	-	-	-	-	-	-	-	-	1,51	2,43	1,21	1,17	-	-	-	-	1,45
US 2-12/38	1,75	1,81	2,13	-	-	-	-	-	-	-	-	-	1,40	2,38	1,26	1,22	-	-	-	-	1,47
US 2-13/38	1,76	1,82	2,26	-	-	-	-	-	-	-	-	-	1,39	2,34	1,23	1,20	-	-	-	-	1,46
US 2-14/38	1,85	1,92	2,12	-	-	-	-	-	-	-	-	-	1,35	2,27	1,16	1,11	-	-	-	-	1,43
US 2-15/38	1,79	1,85	2,20	-	-	-	-	-	-	-	-	-	1,34	2,25	1,15	1,10	1,23	1,84	1,41	1,41	1,36
US 2-16/38	1,86	1,93	2,33	-	-	-	-	-	-	-	-	-	-	-	-	-	1,23	1,84	1,00	1,00	1,73
US 2-17/38	1,83	1,89	2,12	-	-	-	-	-	-	-	-	-	-	-	-	-	1,29	1,94	1,00	1,00	1,73
US 2-18/38	1,75	1,81	2,04	-	-	-	-	-	-	-	-	-	-	-	-	-	1,33	1,99	1,00	1,00	1,73
US 2-19/38	1,86	1,93	2,32	-	-	-	-	-	-	-	-	-	-	-	-	-	1,35	2,02	1,00	1,00	1,91
US 2-20/38	1,85	1,91	2,22	-	-	-	-	-	-	-	-	-	-	-	-	-	1,28	1,91	1,00	1,00	1,91
US 2-21/38	1,92	1,99	2,05	-	-	-	-	-	-	2,30	2,30	2,15	-	-	-	-	1,43	2,14	1,00	1,00	1,91
US 2-22/38	1,83	1,90	2,24	-	-	-	-	-	-	-	-	-	-	-	-	-	1,38	2,07	1,00	1,00	1,91
US 2-23/38	1,96	2,03	2,39	-	-	-	-	-	-	2,30	2,30	2,18	-	-	-	-	1,40	2,10	1,00	1,00	1,91
US 2-24/38	1,85	1,91	2,36	-	-	-	-	-	-	-	-	-	-	-	-	-	1,42	2,13	1,00	1,00	1,91
US 2-25/38	1,99	2,05	2,37	-	-	-	-	-	-	-	-	-	-	-	-	-	1,36	2,05	1,00	1,00	1,91
US 2-26/38	1,99	2,06	2,26	-	-	-	-	-	-	-	-	-	-	-	-	-	1,42	2,13	1,00	1,00	1,91
US 2-27/38	1,96	2,03	2,22	-	-	-	-	-	-	-	-	-	-	-	-	-	1,45	2,17	1,00	1,00	1,91
US 2-28/38	1,99	2,06	2,45	-	-	-	-	-	-	-	-	-	-	-	-	-	1,35	2,02	1,00	1,00	1,91
US 2-29/38	1,96	2,03	2,29	-	-	-	-	-	-	-	-	-	-	-	-	-	1,45	2,17	1,00	1,00	1,91
US 2-30/38	1,97	2,04	2,40	-	-	-	-	-	-	-	-	-	-	-	-	-	1,45	2,17	1,00	1,00	1,91
US 2-31/38	1,86	1,93	2,40	-	-	-	-	-	-	-	-	-	-	-	-	-	1,45	2,18	1,00	1,00	1,91



Übersicht Gefährdungspotenziale der Untersuchungsstrecken Betrachtungszeitraum 2011-2040 - Mittelwert																					
Streckenabschnitt	01a	01b	01c	03a	03b	03c	03d	03e	03f	04a	04b	04c	06a	06b	06d	06e	07a	07b	07d	07e	11b
US2-32/38	2,01	2,08	2,45	-	-	-	-	-	-	1,83	1,83	1,94	1,52	2,54	1,23	1,19	1,41	2,12	1,41	1,41	1,67
US2-33/38	-	-	-	-	-	-	-	-	-	-	-	-	1,63	2,71	1,23	1,20	-	-	-	-	1,71
US2-34/38	1,79	1,86	2,26	-	-	-	-	-	-	-	-	-	1,30	2,47	1,40	1,37	-	-	-	-	1,38
US2-35/38	1,93	2,00	2,02	-	-	-	-	-	-	-	-	-	1,65	2,90	1,47	1,42	-	-	-	-	1,77
US2-36/38	1,88	1,95	2,02	2,35	2,04	2,04	2,45	2,14	2,14	-	-	-	1,62	2,88	1,34	1,25	-	-	-	-	1,71
US2-37/38	-	-	-	-	-	-	-	-	-	-	-	-	1,58	2,88	1,31	1,22	-	-	-	-	1,70
US2-38/38	2,09	2,17	1,93	-	-	-	-	-	-	-	-	-	1,64	2,97	1,33	1,27	-	-	-	-	1,73
US3-01/29	2,19	2,03	2,26	-	-	-	-	-	-	-	-	-	1,72	2,04	1,76	1,34	-	-	-	-	2,32
US3-02/29	2,22	2,05	2,23	-	-	-	-	-	-	-	-	-	1,69	2,02	1,67	1,25	-	-	-	-	2,28
US3-03/29	-	-	-	-	-	-	-	-	-	-	-	-	1,79	2,02	1,70	1,29	-	-	-	-	2,30
US3-04/29	-	-	-	-	-	-	-	-	-	-	-	-	1,65	1,85	1,82	1,39	-	-	-	-	1,98
US3-05/29	-	-	-	-	-	-	-	-	-	-	-	-	1,79	2,03	1,71	1,29	-	-	-	-	2,30
US3-06/29	-	-	-	-	-	-	-	-	-	-	-	-	1,60	1,92	1,67	1,26	-	-	-	-	1,90
US3-07/29	2,26	2,09	2,03	-	-	-	-	-	-	-	-	-	1,70	2,15	1,68	1,27	-	-	-	-	2,46
US3-08/29	2,41	2,23	1,96	-	-	-	-	-	-	-	-	-	1,73	2,23	1,78	1,36	-	-	-	-	2,50
US3-09/29	2,38	2,20	2,30	-	-	-	-	-	-	-	-	-	1,74	2,28	1,71	1,29	-	-	-	-	2,47
US3-10/29	2,35	2,18	1,96	-	-	-	-	-	-	-	-	-	1,77	2,30	1,80	1,37	-	-	-	-	2,51
US3-11/29	2,37	2,20	2,12	-	-	-	-	-	-	-	-	-	1,74	2,17	1,76	1,33	-	-	-	-	2,49
US3-12/29	2,19	2,03	1,80	-	-	-	-	-	-	-	-	-	2,13	2,36	2,00	1,49	-	-	-	-	2,54
US3-13/29	2,18	2,02	1,73	-	-	-	-	-	-	2,02	1,65	1,55	2,08	2,33	1,76	1,27	-	-	-	-	2,25
US3-14/29	2,48	2,29	1,85	-	-	-	-	-	-	-	-	-	2,09	2,30	1,89	1,39	-	-	-	-	2,49
US3-15/29	2,35	2,17	2,25	-	-	-	-	-	-	2,17	1,77	1,69	2,10	2,30	1,89	1,40	-	-	-	-	2,49
US3-16/29	2,41	2,23	2,10	-	-	-	-	-	-	-	-	-	1,95	2,21	1,82	1,35	-	-	-	-	2,48
US3-17/29	2,27	2,10	2,14	-	-	-	-	-	-	-	-	-	2,06	2,39	1,84	1,35	1,95	1,95	2,26	1,73	2,43
US3-18/29	2,32	2,15	1,78	-	-	-	-	-	-	2,02	1,65	1,66	2,09	2,39	1,78	1,29	2,08	2,08	2,26	1,73	2,42
US3-19/29	2,36	2,19	1,83	-	-	-	-	-	-	-	-	-	2,08	2,38	1,81	1,32	1,99	1,99	2,26	1,73	2,45
US3-20/29	2,22	2,05	1,91	-	-	-	-	-	-	2,24	1,83	1,66	2,02	2,34	1,71	1,22	1,98	1,98	2,26	1,73	2,33
US3-21/29	2,36	2,19	2,10	-	-	-	1,80	2,23	1,82	2,40	1,96	1,68	2,03	2,55	1,69	1,20	1,96	1,96	2,26	1,73	2,35
US3-22/29	2,41	2,23	2,46	-	-	-	-	-	-	2,40	1,96	2,00	1,89	2,36	1,71	1,22	1,99	1,99	2,26	1,73	2,37
US3-23/29	2,37	2,19	2,21	-	-	-	-	-	-	2,30	1,88	1,70	2,04	2,52	1,74	1,25	2,10	2,10	2,26	1,73	2,38
US3-24/29	2,44	2,25	2,41	-	-	-	-	-	-	2,63	2,15	1,92	2,04	2,51	1,90	1,39	2,30	2,30	2,32	1,78	2,48
US3-25/29	2,47	2,29	2,18	-	-	-	-	-	-	2,49	2,03	2,32	2,07	2,42	1,83	1,34	-	-	-	-	2,46
US3-26/29	2,42	2,24	2,29	-	-	-	-	-	-	2,35	1,92	1,41	2,09	2,43	1,83	1,34	-	-	-	-	2,46
US3-27/29	2,38	2,20	2,14	-	-	-	-	-	-	1,96	1,60	1,41	2,12	2,44	1,92	1,40	-	-	-	-	2,44
US3-28/29	2,33	2,16	2,21	-	-	-	-	-	-	-	-	-	2,07	2,33	1,77	1,25	2,12	2,12	2,40	1,84	2,28
US3-29/29	2,36	2,19	2,30	-	-	-	-	-	-	1,79	1,46	1,68	2,07	2,44	1,81	1,32	2,09	2,09	2,25	1,72	2,42
US4-01/28	1,86	1,92	1,96	-	-	-	-	-	-	-	-	-	-	-	-	-	1,47	2,39	1,00	1,41	1,91
US4-02/28	1,92	1,98	1,98	-	-	-	-	-	-	1,79	1,79	1,17	1,49	2,67	1,30	1,71	-	-	-	-	1,70
US4-03/28	1,85	1,91	1,87	-	-	-	-	-	-	-	-	-	1,76	3,07	1,45	1,97	1,59	2,58	1,73	2,45	1,71
US4-04/28	1,82	1,88	1,80	-	-	-	-	-	-	1,65	1,65	1,00	-	-	-	-	1,62	2,64	1,00	1,41	1,91
US4-05/28	1,83	1,90	1,91	-	-	-	-	-	-	-	-	-	-	-	-	-	1,61	2,62	1,00	1,41	1,91
US4-06/28	1,86	1,93	2,13	-	-	-	-	-	-	-	-	-	-	-	-	-	1,52	2,47	1,00	1,41	1,91
US4-07/28	1,88	1,95	1,77	-	-	-	-	-	-	1,65	1,65	1,03	-	-	-	-	1,48	2,41	1,00	1,41	1,91
US4-08/28	1,85	1,92	1,85	-	-	-	-	-	-	-	-	-	-	-	-	-	1,49	2,42	1,00	1,41	1,91
US4-09/28	1,83	1,89	2,14	-	-	-	-	-	-	1,69	1,69	1,06	1,58	2,75	1,30	1,81	1,54	2,51	1,42	2,00	1,69
US4-10/28	1,84	1,90	2,33	-	-	-	-	-	-	-	-	-	1,64	2,80	1,42	1,95	-	-	-	-	1,76
US4-11/28	1,81	1,88	1,79	-	-	-	-	-	-	1,65	1,65	1,12	1,49	2,69	1,29	1,78	-	-	-	-	1,73
US4-12/28	1,81	1,88	2,26	-	-	-	-	-	-	-	-	-	1,49	2,60	1,32	1,84	-	-	-	-	1,75
US4-13/28	1,82	1,88	1,88	-	-	-	-	-	-	1,79	1,79	1,17	1,47	2,60	1,25	1,73	-	-	-	-	1,72
US4-14/28	1,83	1,90	2,15	-	-	-	-	-	-	-	-	-	1,50	2,59	1,29	1,79	-	-	-	-	1,62
US4-15/28	1,86	1,93	1,89	-	-	-	-	-	-	-	-	-	1,53	2,81	1,42	2,01	-	-	-	-	1,79
US4-16/28	1,80	1,86	2,25	-	-	-	-	-	-	-	-	-	-	-	-	-	1,59	2,59	1,00	1,41	1,73
US4-17/28	1,72	1,78	1,97	-	-	-	-	-	-	-	-	-	1,47	2,60	1,36	1,90	-	-	-	-	1,65
US4-18/28	1,72	1,78	2,16	-	-	-	-	-	-	-	-	-	1,53	2,67	1,44	2,04	-	-	-	-	1,68
US4-19/28	-	-	-	-	-	-	-	-	-	-	-	-	1,54	2,65	1,47	2,10	-	-	-	-	1,70
US4-20/28	1,71	1,77	1,96	-	-	-	-	-	-	-	-	-	1,61	2,75	1,35	1,89	1,40	2,28	1,41	2,00	1,60
US4-21/28	-	-	-	-	-	-	-	-	-	-	-	-	-	-	-	-	1,35	2,20	1,00	1,41	1,91
US4-22/28	1,76	1,82	1,77	1,52	1,82	1,82	-	-	-	-	-	-	1,55	2,55	1,13	1,51	1,35	2,19	1,41	2,00	1,61
US4-23/28	1,67	1,73	1,66	-	-	-	-	-	-	-	-	-	1,66	2,56	1,18	1,60	1,35	2,19	1,41	2,00	1,64

Übersicht Gefährdungspotenziale der Untersuchungsstrecken Betrachtungszeitraum 2011-2040 - Mittelwert

Streckenabschnitt	01a	01b	01c	03a	03b	03c	03d	03e	03f	04a	04b	04c	06a	06b	06d	06e	07a	07b	07d	07e	11b
US 4-24/28	1,68	1,74	1,76	-	-	-	-	-	-	-	-	-	1,65	2,55	1,18	1,60	1,35	2,19	1,41	2,00	1,53
US 4-25/28	1,66	1,72	1,78	1,22	1,44	1,44	-	-	-	-	-	-	1,55	2,55	1,19	1,62	1,35	2,19	1,41	2,00	1,52
US 4-26/28	1,68	1,74	1,76	-	-	-	-	-	-	-	-	-	1,63	2,57	1,24	1,71	1,36	2,20	1,41	2,00	1,41
US 4-27/28	1,54	1,60	1,87	-	-	-	-	-	-	1,44	1,44	1,00	1,51	2,52	1,17	1,59	1,35	2,20	1,41	2,00	1,37
US 4-28/28	1,57	1,63	1,86	1,46	1,79	1,79	-	-	-	-	-	-	1,53	2,51	1,30	1,80	1,42	2,31	1,41	2,00	1,44
US 5-01/12	2,22	2,06	2,19	-	-	-	-	-	-	-	-	-	-	-	-	-	1,66	2,12	1,00	1,41	1,91
US 5-02/12	2,01	1,86	1,93	-	-	-	-	-	-	-	-	-	1,84	2,54	1,13	1,51	1,67	2,13	1,41	2,00	1,48
US 5-03/12	2,01	1,86	1,94	-	-	-	-	-	-	-	-	-	1,85	2,71	1,29	1,79	1,67	2,13	1,41	2,00	1,72
US 5-04/12	2,08	1,93	2,26	-	-	-	-	-	-	-	-	-	1,84	2,63	1,30	1,80	-	-	-	-	1,62
US 5-05/12	1,99	1,84	2,26	-	-	-	-	-	-	-	-	-	1,74	2,51	1,32	1,86	2,00	2,55	1,32	1,87	1,51
US 5-06/12	2,06	1,91	2,11	-	-	-	-	-	-	-	-	-	1,70	2,29	1,18	1,60	-	-	-	-	1,44
US 5-07/12	2,05	1,90	2,04	-	-	-	-	-	-	-	-	-	1,67	2,46	1,31	1,82	-	-	-	-	1,50
US 5-08/12	2,02	1,87	2,02	-	-	-	-	-	-	-	-	-	1,74	2,33	1,20	1,63	-	-	-	-	1,44
US 5-09/12	2,07	1,91	2,09	-	-	-	-	-	-	-	-	-	1,65	2,32	1,23	1,69	1,71	2,18	1,41	2,00	1,56
US 5-10/12	2,05	1,90	1,94	-	-	-	-	-	-	-	-	-	1,73	2,38	1,36	1,91	1,77	2,26	1,41	2,00	1,50
US 5-11/12	2,03	1,88	1,90	-	-	-	-	-	-	-	-	-	1,74	2,53	1,18	1,61	1,77	2,26	1,41	2,00	1,39
US 5-12/12	2,04	1,88	1,98	-	-	-	-	-	-	-	-	-	1,63	2,35	1,24	1,70	1,55	1,98	1,41	2,00	1,43
US 6-01/27	1,82	1,90	1,93	-	-	-	-	-	-	1,93	1,73	1,55	1,32	2,48	1,26	1,51	-	-	-	-	1,90
US 6-02/27	1,82	1,90	2,16	-	-	-	-	-	-	1,84	1,65	1,41	1,29	2,51	1,27	1,52	-	-	-	-	1,90
US 6-03/27	1,81	1,89	2,01	1,94	2,00	1,79	-	-	-	1,84	1,65	1,66	1,32	2,43	1,27	1,52	-	-	-	-	1,90
US 6-04/27	1,87	1,95	1,63	-	-	-	-	-	-	-	-	-	1,36	2,42	1,39	1,72	-	-	-	-	1,80
US 6-05/27	1,73	1,81	1,91	-	-	-	-	-	-	-	-	-	1,32	2,30	1,30	1,58	-	-	-	-	1,92
US 6-06/27	2,02	1,82	2,03	1,99	1,83	1,63	-	-	-	1,81	1,62	1,63	1,54	2,24	1,37	1,68	-	-	-	-	1,79
US 6-07/27	1,96	1,76	1,80	2,00	2,00	1,79	-	-	-	1,67	1,50	1,58	1,58	2,37	1,37	1,68	-	-	-	-	1,95
US 6-08/27	1,93	1,74	1,93	2,00	2,00	1,79	-	-	-	-	-	-	1,53	2,22	1,44	1,79	-	-	-	-	1,82
US 6-09/27	-	-	-	-	-	-	-	-	-	-	-	-	1,53	2,14	1,28	1,54	-	-	-	-	1,74
US 6-10/27	1,71	1,54	1,80	-	-	-	-	-	-	1,56	1,40	1,90	1,53	2,14	1,27	1,53	-	-	-	-	1,74
US 6-11/27	1,74	1,56	1,83	-	-	-	-	-	-	1,61	1,44	1,95	1,52	2,15	1,27	1,52	-	-	-	-	1,73
US 6-12/27	1,70	1,53	1,86	-	-	-	-	-	-	1,61	1,44	1,66	1,63	2,31	1,28	1,54	1,43	2,00	1,58	2,00	1,69
US 6-13/27	1,76	1,59	1,80	-	-	-	-	-	-	-	-	-	1,47	2,14	1,28	1,53	-	-	-	-	1,74
US 6-14/27	1,87	1,68	1,99	-	-	-	-	-	-	-	-	-	1,54	2,15	1,37	1,69	1,41	1,97	1,58	2,00	1,75
US 6-15/27	-	-	-	-	-	-	-	-	-	-	-	-	1,48	2,14	1,27	1,52	-	-	-	-	1,73
US 6-16/27	1,75	1,58	1,94	-	-	-	-	-	-	-	-	-	1,49	2,14	1,26	1,51	1,40	1,95	1,58	2,00	1,73
US 6-17/27	1,67	1,51	1,78	-	-	-	-	-	-	-	-	-	1,48	2,14	1,26	1,51	1,40	1,95	1,58	2,00	1,68
US 6-18/27	1,91	1,72	2,04	-	-	-	-	-	-	-	-	-	1,57	2,14	1,26	1,51	-	-	-	-	1,73
US 6-19/27	1,74	1,56	1,83	-	-	-	-	-	-	-	-	-	1,47	2,14	1,27	1,52	-	-	-	-	1,73
US 6-20/27	2,05	1,84	2,27	-	-	-	-	-	-	-	-	-	1,47	2,18	1,27	1,52	-	-	-	-	1,90
US 6-21/27	2,13	1,92	2,41	-	-	-	-	-	-	-	-	-	1,48	2,22	1,31	1,59	-	-	-	-	1,92
US 6-22/27	2,09	1,89	2,14	-	-	-	-	-	-	2,11	1,89	1,76	1,51	2,27	1,36	1,66	-	-	-	-	1,94
US 6-23/27	1,99	1,79	2,01	-	-	-	-	-	-	-	-	-	1,57	2,24	1,39	1,71	-	-	-	-	1,96
US 6-24/27	1,95	1,76	1,96	-	-	-	-	-	-	1,91	1,71	1,79	1,50	2,25	1,32	1,60	-	-	-	-	1,92
US 6-25/27	2,02	1,82	1,93	-	-	-	-	-	-	-	-	-	1,59	2,29	1,36	1,66	-	-	-	-	1,94
US 6-26/27	2,11	1,90	2,20	-	-	-	-	-	-	-	-	-	1,58	2,25	1,32	1,60	-	-	-	-	1,92
US 6-27/27	1,99	1,79	2,05	-	-	-	-	-	-	-	-	-	1,51	2,22	1,34	1,63	-	-	-	-	1,93
US 7-01/62	-	-	-	-	-	-	-	-	-	-	-	-	-	-	-	-	-	-	-	-	-
US 7-02/62	-	-	-	-	-	-	-	-	-	-	-	-	-	-	-	-	-	-	-	-	-
US 7-03/62	-	-	-	-	-	-	-	-	-	-	-	-	-	-	-	-	-	-	-	-	-
US 7-04/62	-	-	-	-	-	-	-	-	-	-	-	-	-	-	-	-	-	-	-	-	-
US 7-05/62	-	-	-	-	-	-	-	-	-	-	-	-	-	-	-	-	-	-	-	-	-
US 7-06/62	-	-	-	-	-	-	-	-	-	-	-	-	-	-	-	-	-	-	-	-	-
US 7-07/62	-	-	-	-	-	-	-	-	-	-	-	-	-	-	-	-	-	-	-	-	-
US 7-08/62	-	-	-	-	-	-	-	-	-	-	-	-	-	-	-	-	-	-	-	-	-
US 7-09/62	-	-	-	-	-	-	-	-	-	-	-	-	1,76	2,25	1,61	1,64	-	-	-	-	1,53
US 7-10/62	2,14	1,93	1,70	-	-	-	-	-	-	1,90	1,70	2,29	1,98	2,46	1,58	1,61	-	-	-	-	1,51
US 7-11/62	-	-	-	-	-	-	-	-	-	2,16	1,93	2,41	2,00	2,52	1,49	1,50	-	-	-	-	1,59
US 7-12/62	1,87	1,68	1,41	-	-	-	-	-	-	1,97	1,77	1,81	1,66	2,08	1,26	1,23	-	-	-	-	1,47
US 7-13/62	2,06	1,86	2,05	-	-	-	-	-	-	2,25	2,01	2,31	1,73	2,25	1,55	1,59	-	-	-	-	1,63
US 7-14/62	1,95	1,76	2,11	-	-	-	-	-	-	-	-	-	1,65	2,33	1,16	1,14	-	-	-	-	1,45

Übersicht Gefährdungspotenziale der Untersuchungsstrecken Betrachtungszeitraum 2011-2040 - Mittelwert

Streckenabschnitt	01a	01b	01c	03a	03b	03c	03d	03e	03f	04a	04b	04c	06a	06b	06d	06e	07a	07b	07d	07e	11b
US7-15/62	2,06	1,85	1,94	-	-	-	-	-	-	2,37	2,12	2,19	1,63	2,13	1,22	1,19	-	-	-	-	1,46
US7-16/62	1,95	1,75	2,25	-	-	-	-	-	-	-	-	-	1,64	2,15	1,25	1,22	-	-	-	-	1,47
US7-17/62	1,98	1,78	1,90	-	-	-	-	-	-	2,19	1,96	2,06	1,68	2,11	1,30	1,28	-	-	-	-	1,49
US7-18/62	-	-	-	-	-	-	-	-	-	-	-	-	1,69	2,13	1,29	1,27	-	-	-	-	1,49
US7-19/62	2,02	1,82	1,56	-	-	-	1,85	2,09	1,87	-	-	-	1,89	2,06	1,25	1,22	-	-	-	-	1,47
US7-20/62	2,15	1,94	1,80	-	-	-	-	-	-	2,19	1,96	2,18	1,82	2,37	1,34	1,34	-	-	-	-	1,52
US7-21/62	1,71	1,54	1,95	-	-	-	-	-	-	2,19	1,96	2,40	1,79	2,12	1,13	1,07	-	-	-	-	1,42
US7-22/62	2,09	1,88	2,09	-	-	-	-	-	-	2,29	2,05	2,19	1,80	2,07	1,37	1,37	-	-	-	-	1,53
US7-23/62	1,99	1,79	2,34	-	-	-	-	-	-	-	-	-	1,81	2,04	1,16	1,11	-	-	-	-	1,56
US7-24/62	2,09	1,88	2,53	-	-	-	-	-	-	-	-	-	1,62	2,07	1,17	1,13	-	-	-	-	1,57
US7-25/62	2,10	1,89	1,83	-	-	-	-	-	-	-	-	-	1,70	2,11	1,38	1,38	-	-	-	-	1,78
US7-26/62	2,12	1,91	2,04	-	-	-	-	-	-	-	-	-	1,69	2,15	1,33	1,32	-	-	-	-	1,75
US7-27/62	2,03	1,82	1,80	-	-	-	2,12	2,20	1,97	2,24	2,00	2,12	1,60	2,10	1,13	1,07	-	-	-	-	1,67
US7-28/62	1,98	1,78	1,68	-	-	-	-	-	-	1,84	1,65	1,58	1,72	2,17	1,55	1,58	-	-	-	-	1,85
US7-29/62	2,03	1,83	2,47	-	-	-	-	-	-	2,01	1,80	1,73	1,74	2,30	1,54	1,56	-	-	-	-	1,84
US7-30/62	-	-	-	-	-	-	-	-	-	-	-	-	1,78	2,44	1,58	1,59	-	-	-	-	1,85
US7-31/62	-	-	-	-	-	-	-	-	-	-	-	-	-	-	-	-	-	-	-	-	-
US7-32/62	-	-	-	-	-	-	-	-	-	-	-	-	-	-	-	-	-	-	-	-	-
US7-33/62	-	-	-	-	-	-	-	-	-	-	-	-	-	-	-	-	-	-	-	-	-
US7-34/62	-	-	-	-	-	-	-	-	-	-	-	-	-	-	-	-	-	-	-	-	-
US7-35/62	-	-	-	-	-	-	-	-	-	-	-	-	-	-	-	-	-	-	-	-	-
US7-36/62	-	-	-	-	-	-	-	-	-	-	-	-	-	-	-	-	-	-	-	-	-
US7-37/62	2,14	1,93	2,21	-	-	-	-	-	-	-	-	-	-	-	-	-	-	-	-	-	-
US7-38/62	2,06	1,86	2,21	-	-	-	-	-	-	-	-	-	-	-	-	-	-	-	-	-	-
US7-39/62	2,06	1,85	2,31	-	-	-	-	-	-	2,15	1,92	2,37	1,70	2,38	1,37	1,36	-	-	-	-	1,53
US7-40/62	1,84	1,65	2,26	-	-	-	-	-	-	1,84	1,65	1,41	1,69	2,33	1,27	1,24	-	-	-	-	1,48
US7-41/62	1,83	1,65	1,80	-	-	-	-	-	-	1,84	1,65	1,56	1,74	2,15	1,37	1,36	-	-	-	-	1,39
US7-42/62	2,05	1,84	1,54	-	-	-	-	-	-	2,05	1,83	1,66	1,61	2,09	1,15	1,10	-	-	-	-	1,28
US7-43/62	1,99	1,79	1,83	-	-	-	-	-	-	2,19	1,96	2,24	1,72	2,11	1,17	1,12	-	-	-	-	1,28
US7-44/62	2,09	1,88	1,75	-	-	-	-	-	-	-	-	-	1,89	2,21	1,23	1,19	-	-	-	-	1,31
US7-45/62	2,21	1,99	1,95	-	-	-	-	-	-	-	-	-	1,97	2,49	1,35	1,34	-	-	-	-	1,38
US7-46/62	1,84	1,65	1,41	-	-	-	-	-	-	1,84	1,65	1,65	1,92	2,16	1,38	1,38	-	-	-	-	1,40
US7-47/62	1,96	1,76	1,68	-	-	-	-	-	-	2,19	1,96	2,40	1,85	2,20	1,55	1,57	-	-	-	-	1,49
US7-48/62	2,06	1,86	1,71	-	-	-	-	-	-	2,32	2,08	2,55	1,83	2,12	1,61	1,65	-	-	-	-	1,53
US7-49/62	1,93	1,74	2,20	-	-	-	-	-	-	1,70	1,52	1,41	1,92	2,20	1,31	1,30	-	-	-	-	1,36
US7-50/62	-	-	-	-	-	-	-	-	-	2,15	1,92	1,94	1,97	2,42	1,46	1,47	-	-	-	-	1,44
US7-51/62	2,12	1,91	1,70	-	-	-	-	-	-	2,19	1,96	2,33	1,88	2,21	1,31	1,29	-	-	-	-	1,36
US7-52/62	2,01	1,81	1,72	-	-	-	-	-	-	2,16	1,94	2,44	1,81	2,19	1,19	1,14	-	-	-	-	1,29
US7-53/62	2,03	1,83	1,75	-	-	-	-	-	-	2,16	1,93	2,30	1,76	2,33	1,16	1,11	-	-	-	-	1,28
US7-54/62	1,97	1,77	1,66	-	-	-	-	-	-	2,03	1,81	1,98	1,75	2,24	1,16	1,11	-	-	-	-	1,28
US7-55/62	2,00	1,80	1,50	-	-	-	2,06	2,20	1,97	2,22	1,99	2,32	1,71	2,17	1,53	1,55	-	-	-	-	1,48
US7-56/62	-	-	-	-	-	-	-	-	-	2,07	1,85	1,99	1,73	2,08	1,29	1,26	-	-	-	-	1,35
US7-57/62	1,99	1,79	1,58	-	-	-	-	-	-	2,03	1,81	1,96	1,84	2,24	1,54	1,56	-	-	-	-	1,48
US7-58/62	-	-	-	-	-	-	-	-	-	-	-	-	1,79	2,19	1,34	1,33	-	-	-	-	1,38
US7-59/62	2,21	1,99	1,95	-	-	-	-	-	-	2,05	1,83	2,18	1,81	2,14	1,41	1,43	-	-	-	-	1,43
US7-60/62	1,98	1,79	2,25	-	-	-	-	-	-	2,18	1,95	2,43	1,67	2,17	1,22	1,18	-	-	-	-	1,46
US7-61/62	2,06	1,86	2,45	-	-	-	-	-	-	-	-	-	1,70	2,24	1,21	1,17	-	-	-	-	1,45
US7-62/62	-	-	-	-	-	-	-	-	-	-	-	-	1,78	2,34	1,63	1,66	-	-	-	-	1,66
US8-01/5	2,27	2,10	1,79	-	-	-	-	-	-	-	-	-	1,83	2,51	1,19	1,63	1,64	2,25	1,41	2,00	1,53
US8-02/5	2,17	2,01	1,95	-	-	-	-	-	-	-	-	-	1,90	2,47	1,52	2,17	1,65	2,26	1,41	2,00	1,68
US8-03/5	2,15	1,99	2,14	-	-	-	-	-	-	-	-	-	1,67	2,51	1,13	1,51	1,55	2,12	1,41	2,00	1,48
US8-04/5	2,22	2,06	2,10	-	-	-	-	-	-	-	-	-	1,82	2,54	1,30	1,81	1,66	2,28	1,41	2,00	1,57
US8-05/5	2,29	2,12	2,06	-	-	-	-	-	-	-	-	-	1,82	2,39	1,27	1,76	1,62	2,23	1,41	2,00	1,43
US9-01/43	2,14	1,93	2,45	-	-	-	-	-	-	2,19	1,96	1,32	1,90	2,45	1,91	1,89	-	-	-	-	2,49
US9-02/43	2,14	1,93	2,21	-	-	-	-	-	-	-	-	-	1,78	2,44	1,66	1,59	-	-	-	-	2,39
US9-03/43	2,14	1,93	2,45	-	-	-	-	-	-	-	-	-	1,99	2,72	1,89	1,87	-	-	-	-	2,48
US9-04/43	2,09	1,89	2,38	-	-	-	-	-	-	2,19	1,96	1,32	2,02	2,74	1,95	1,94	-	-	-	-	2,51
US9-05/43	2,14	1,93	2,45	-	-	-	-	-	-	2,19	1,96	1,41	1,93	2,44	2,07	2,08	-	-	-	-	2,56
US9-06/43	2,05	1,85	2,19	-	-	-	-	-	-	2,19	1,96	1,55	1,87	2,50	2,15	2,17	-	-	-	-	2,59



Tab. 84: Übersicht Gefährdungspotenziale der Untersuchungsstrecken Betrachtungszeitraum 2041-2070 – Mittelwert

Übersicht Gefährdungspotenziale der Untersuchungsstrecken Betrachtungszeitraum 2041-2070 - Mittelwert																					
Streckenabschnitt	01a	01b	01c	03a	03b	03c	03d	03e	03f	04a	04b	04c	06a	06b	06d	06e	07a	07b	07d	07e	11b
US 1-01/27	2,94	1,97	2,29	-	-	-	-	-	-	-	-	-	2,74	2,34	-	1,24	2,98	2,19	-	1,73	3,19
US 1-02/27	2,67	1,79	2,09	-	-	-	1,32	2,37	1,67	2,37	1,67	1,32	2,51	2,43	2,47	1,30	2,54	1,87	3,12	1,73	3,16
US 1-03/27	-	-	-	-	-	-	-	-	-	-	-	-	2,66	2,37	2,32	1,19	-	-	-	-	3,17
US 1-04/27	2,63	1,76	1,81	-	-	-	-	-	-	2,18	1,54	1,00	2,54	2,24	2,32	1,19	2,59	1,90	3,12	1,73	2,84
US 1-05/27	2,67	1,79	2,27	-	-	-	-	-	-	2,18	1,54	1,32	2,34	2,12	2,27	1,15	-	-	-	-	2,79
US 1-06/27	2,80	1,88	1,79	-	-	-	-	-	-	2,18	1,54	1,00	2,56	2,22	2,24	1,13	2,37	1,74	3,12	1,73	3,04
US 1-07/27	2,71	1,82	2,01	-	-	-	-	-	-	-	-	-	2,54	2,50	2,33	1,27	2,64	1,94	2,58	1,43	3,20
US 1-08/27	2,82	1,89	2,23	-	-	-	-	-	-	-	-	-	2,56	2,46	2,65	1,48	3,03	2,22	2,55	1,41	3,36
US 1-09/27	2,74	1,84	2,06	-	-	-	-	-	-	-	-	-	2,55	2,53	2,36	1,29	2,82	2,07	2,55	1,41	3,21
US 1-10/27	2,82	1,89	2,14	-	-	-	-	-	-	-	-	-	2,39	2,44	2,48	1,37	2,71	1,99	2,55	1,41	3,26
US 1-11/27	-	-	-	-	-	-	-	-	-	-	-	-	2,36	2,25	2,20	1,18	2,94	2,16	2,55	1,41	3,16
US 1-12/27	2,85	1,91	2,25	-	-	-	-	-	-	-	-	-	2,36	2,21	2,27	1,23	2,52	1,85	2,55	1,41	3,22
US 1-13/27	2,87	1,92	2,29	-	-	-	-	-	-	-	-	-	2,44	2,34	2,23	1,21	-	-	-	-	3,21
US 1-14/27	2,75	1,84	2,36	-	-	-	-	-	-	-	-	-	2,41	2,25	2,29	1,25	-	-	-	-	3,23
US 1-15/27	2,83	1,89	2,25	-	-	-	-	-	-	-	-	-	2,40	2,19	2,26	1,22	2,85	2,09	2,55	1,41	3,22
US 1-16/27	2,81	1,88	2,10	-	-	-	-	-	-	2,59	1,83	1,46	2,35	2,18	2,36	1,29	-	-	-	-	3,26
US 1-17/27	2,78	1,86	2,21	-	-	-	-	-	-	-	-	-	2,32	2,14	2,27	1,23	-	-	-	-	3,23
US 1-18/27	2,85	1,91	2,05	-	-	-	-	-	-	-	-	-	2,30	2,06	2,31	1,25	2,68	1,97	2,55	1,41	3,24
US 1-19/27	2,76	1,85	2,14	-	-	-	-	-	-	2,37	1,67	1,17	2,30	2,06	2,34	1,28	2,47	1,82	2,55	1,41	3,25
US 1-20/27	2,78	1,86	2,01	-	-	-	-	-	-	-	-	-	2,31	2,07	2,37	1,29	2,70	1,98	2,55	1,41	3,26
US 1-21/27	2,83	1,89	2,24	-	-	-	-	-	-	-	-	-	2,29	2,05	2,30	1,25	2,54	1,87	2,55	1,41	3,24
US 1-22/27	2,68	1,80	2,08	-	-	-	-	-	-	2,42	1,71	1,46	2,28	2,05	2,20	1,18	-	-	-	-	3,20
US 1-23/27	2,84	1,90	2,18	-	-	-	-	-	-	-	-	-	2,27	2,04	2,17	1,16	-	-	-	-	3,19
US 1-24/27	2,73	1,83	2,09	-	-	-	-	-	-	2,68	1,89	1,72	2,29	2,03	2,31	1,26	-	-	-	-	3,02
US 1-25/27	2,73	1,83	1,89	-	-	-	-	-	-	2,59	1,83	1,58	2,29	2,07	2,24	1,21	2,37	1,74	2,55	1,41	2,98
US 1-26/27	2,59	1,73	2,31	-	-	-	-	-	-	-	-	-	2,06	1,88	2,08	1,10	2,25	1,65	2,55	1,41	2,85
US 1-27/27	2,68	1,79	2,45	-	-	-	-	-	-	2,59	1,83	1,50	2,40	1,96	2,84	1,60	2,37	1,74	2,55	1,41	3,20
US 2-01/38	1,88	1,72	2,41	-	-	-	-	-	-	-	-	-	1,37	2,00	1,45	1,44	-	-	-	-	1,42
US 2-02/38	1,89	1,73	2,45	-	-	-	-	-	-	-	-	-	1,35	2,01	1,40	1,39	-	-	-	-	1,41
US 2-03/38	1,81	1,66	1,94	-	-	-	-	-	-	-	-	-	1,40	1,97	1,32	1,30	-	-	-	-	1,50
US 2-04/38	1,89	1,73	2,21	-	-	-	-	-	-	-	-	-	1,34	2,11	1,37	1,36	-	-	-	-	1,53
US 2-05/38	-	-	-	-	-	-	-	-	-	-	-	-	1,41	2,30	1,41	1,41	-	-	-	-	1,55
US 2-06/38	-	-	-	-	-	-	-	-	-	-	-	-	1,44	1,87	1,24	1,20	-	-	-	-	1,46
US 2-07/38	1,51	1,39	1,89	-	-	-	-	-	-	1,53	1,35	1,41	1,37	1,85	1,17	1,12	-	-	-	-	1,43
US 2-08/38	1,50	1,37	1,86	-	-	-	-	-	-	1,53	1,35	1,58	1,31	2,12	1,16	1,09	-	-	-	-	1,41
US 2-09/38	1,68	1,54	2,26	-	-	-	-	-	-	-	-	-	1,32	1,87	1,18	1,14	-	-	-	-	1,44
US 2-10/38	1,74	1,59	2,39	-	-	-	-	-	-	-	-	-	1,54	2,02	1,22	1,19	-	-	-	-	1,46
US 2-11/38	1,80	1,65	2,24	-	-	-	-	-	-	-	-	-	1,54	2,07	1,21	1,17	-	-	-	-	1,45
US 2-12/38	1,84	1,68	2,13	-	-	-	-	-	-	-	-	-	1,43	2,03	1,26	1,22	-	-	-	-	1,47
US 2-13/38	1,85	1,70	2,26	-	-	-	-	-	-	-	-	-	1,42	1,99	1,23	1,20	-	-	-	-	1,46
US 2-14/38	1,95	1,78	2,12	-	-	-	-	-	-	-	-	-	1,37	1,93	1,16	1,11	-	-	-	-	1,43
US 2-15/38	1,88	1,72	2,20	-	-	-	-	-	-	-	-	-	1,36	1,92	1,15	1,10	1,25	1,46	1,41	1,41	1,36
US 2-16/38	1,96	1,79	2,33	-	-	-	-	-	-	-	-	-	-	-	-	-	1,25	1,46	1,00	1,00	1,73
US 2-17/38	1,93	1,76	2,12	-	-	-	-	-	-	-	-	-	-	-	-	-	1,32	1,54	1,00	1,00	1,73
US 2-18/38	1,84	1,68	2,04	-	-	-	-	-	-	-	-	-	-	-	-	-	1,36	1,58	1,00	1,00	1,73
US 2-19/38	1,96	1,79	2,32	-	-	-	-	-	-	-	-	-	-	-	-	-	1,38	1,61	1,00	1,00	1,91
US 2-20/38	1,94	1,78	2,22	-	-	-	-	-	-	-	-	-	-	-	-	-	1,30	1,52	1,00	1,00	1,91
US 2-21/38	2,02	1,85	2,05	-	-	-	-	-	-	2,44	2,15	2,15	-	-	-	-	1,46	1,70	1,00	1,00	1,91
US 2-22/38	1,93	1,77	2,24	-	-	-	-	-	-	-	-	-	-	-	-	-	1,41	1,64	1,00	1,00	1,91
US 2-23/38	2,06	1,89	2,39	-	-	-	-	-	-	2,44	2,15	2,18	-	-	-	-	1,43	1,67	1,00	1,00	1,91
US 2-24/38	1,95	1,78	2,36	-	-	-	-	-	-	-	-	-	-	-	-	-	1,45	1,69	1,00	1,00	1,91
US 2-25/38	2,09	1,91	2,37	-	-	-	-	-	-	-	-	-	-	-	-	-	1,39	1,62	1,00	1,00	1,91
US 2-26/38	2,10	1,92	2,26	-	-	-	-	-	-	-	-	-	-	-	-	-	1,45	1,69	1,00	1,00	1,91
US 2-27/38	2,07	1,89	2,22	-	-	-	-	-	-	-	-	-	-	-	-	-	1,48	1,73	1,00	1,00	1,91
US 2-28/38	2,09	1,92	2,45	-	-	-	-	-	-	-	-	-	-	-	-	-	1,38	1,60	1,00	1,00	1,91
US 2-29/38	2,06	1,89	2,29	-	-	-	-	-	-	-	-	-	-	-	-	-	1,48	1,72	1,00	1,00	1,91
US 2-30/38	2,07	1,90	2,40	-	-	-	-	-	-	-	-	-	-	-	-	-	1,48	1,73	1,00	1,00	1,91
US 2-31/38	1,96	1,80	2,40	-	-	-	-	-	-	-	-	-	-	-	-	-	1,48	1,73	1,00	1,00	1,91

Übersicht Gefährdungspotenziale der Untersuchungsstrecken Betrachtungszeitraum 2041-2070 - Mittelwert

Streckenabschnitt	01a	01b	01c	03a	03b	03c	03d	03e	03f	04a	04b	04c	06a	06b	06d	06e	07a	07b	07d	07e	11b
US2-32/38	2,11	1,94	2,45	-	-	-	-	-	-	1,94	1,71	1,94	1,55	2,17	1,23	1,19	1,44	1,68	1,41	1,41	1,67
US2-33/38	-	-	-	-	-	-	-	-	-	-	-	-	1,66	2,31	1,23	1,20	-	-	-	-	1,71
US2-34/38	1,89	1,73	2,26	-	-	-	-	-	-	-	-	-	1,33	2,10	1,40	1,37	-	-	-	-	1,38
US2-35/38	2,03	1,86	2,02	-	-	-	-	-	-	-	-	-	1,68	2,47	1,47	1,42	-	-	-	-	1,77
US2-36/38	1,98	1,81	2,02	2,35	2,16	1,91	2,45	2,27	2,00	-	-	-	1,65	2,45	1,34	1,25	-	-	-	-	1,71
US2-37/38	-	-	-	-	-	-	-	-	-	-	-	-	1,62	2,45	1,31	1,22	-	-	-	-	1,70
US2-38/38	2,20	2,02	1,93	-	-	-	-	-	-	-	-	-	1,68	2,53	1,33	1,27	-	-	-	-	1,73
US3-01/29	2,51	1,73	2,26	-	-	-	-	-	-	-	-	-	1,93	1,82	1,91	1,34	-	-	-	-	2,32
US3-02/29	2,54	1,75	2,23	-	-	-	-	-	-	-	-	-	1,90	1,81	1,81	1,25	-	-	-	-	2,28
US3-03/29	-	-	-	-	-	-	-	-	-	-	-	-	2,01	1,81	1,85	1,29	-	-	-	-	2,30
US3-04/29	-	-	-	-	-	-	-	-	-	-	-	-	1,86	1,66	1,97	1,39	-	-	-	-	1,98
US3-05/29	-	-	-	-	-	-	-	-	-	-	-	-	2,01	1,81	1,85	1,29	-	-	-	-	2,30
US3-06/29	-	-	-	-	-	-	-	-	-	-	-	-	1,80	1,72	1,82	1,26	-	-	-	-	1,90
US3-07/29	2,58	1,78	2,03	-	-	-	-	-	-	-	-	-	1,91	1,93	1,82	1,27	-	-	-	-	2,46
US3-08/29	2,76	1,90	1,96	-	-	-	-	-	-	-	-	-	1,95	2,00	1,93	1,36	-	-	-	-	2,50
US3-09/29	2,72	1,87	2,30	-	-	-	-	-	-	-	-	-	1,96	2,03	1,85	1,29	-	-	-	-	2,47
US3-10/29	2,69	1,85	1,96	-	-	-	-	-	-	-	-	-	1,99	2,06	1,95	1,37	-	-	-	-	2,51
US3-11/29	2,72	1,87	2,12	-	-	-	-	-	-	-	-	-	1,96	1,94	1,90	1,33	-	-	-	-	2,49
US3-12/29	2,51	1,73	1,80	-	-	-	-	-	-	-	-	-	2,40	2,11	2,16	1,49	-	-	-	-	2,54
US3-13/29	2,50	1,72	1,73	-	-	-	-	-	-	2,18	1,54	1,55	2,34	2,08	1,91	1,27	-	-	-	-	2,25
US3-14/29	2,83	1,95	1,85	-	-	-	-	-	-	-	-	-	2,34	2,06	2,05	1,39	-	-	-	-	2,49
US3-15/29	2,69	1,85	2,25	-	-	-	-	-	-	2,35	1,66	1,69	2,36	2,06	2,05	1,40	-	-	-	-	2,49
US3-16/29	2,75	1,89	2,10	-	-	-	-	-	-	-	-	-	2,20	1,97	1,97	1,35	-	-	-	-	2,48
US3-17/29	2,60	1,79	2,14	-	-	-	-	-	-	-	-	-	2,32	2,14	2,00	1,35	2,19	1,74	2,45	1,73	2,43
US3-18/29	2,66	1,83	1,78	-	-	-	-	-	-	2,18	1,54	1,66	2,35	2,14	1,93	1,29	2,34	1,85	2,45	1,73	2,42
US3-19/29	2,70	1,86	1,83	-	-	-	-	-	-	-	-	-	2,34	2,13	1,96	1,32	2,24	1,77	2,45	1,73	2,45
US3-20/29	2,54	1,75	1,91	-	-	-	-	-	-	2,42	1,71	1,66	2,27	2,10	1,85	1,22	2,22	1,76	2,45	1,73	2,33
US3-21/29	2,71	1,86	2,10	-	-	-	1,80	2,41	1,70	2,60	1,84	1,68	2,28	2,28	1,83	1,20	2,21	1,74	2,45	1,73	2,35
US3-22/29	2,76	1,90	2,46	-	-	-	-	-	-	2,59	1,83	2,00	2,12	2,11	1,86	1,22	2,24	1,77	2,45	1,73	2,37
US3-23/29	2,71	1,87	2,21	-	-	-	-	-	-	2,48	1,76	1,70	2,29	2,25	1,89	1,25	2,36	1,87	2,45	1,73	2,38
US3-24/29	2,79	1,92	2,41	-	-	-	-	-	-	2,85	2,01	1,92	2,30	2,25	2,06	1,39	2,58	2,04	2,52	1,78	2,48
US3-25/29	2,82	1,94	2,18	-	-	-	-	-	-	2,69	1,90	2,32	2,33	2,17	1,99	1,34	-	-	-	-	2,46
US3-26/29	2,77	1,90	2,29	-	-	-	-	-	-	2,54	1,79	1,41	2,35	2,17	1,99	1,34	-	-	-	-	2,46
US3-27/29	2,72	1,87	2,14	-	-	-	-	-	-	2,12	1,50	1,41	2,38	2,18	2,09	1,40	-	-	-	-	2,44
US3-28/29	2,67	1,83	2,21	-	-	-	-	-	-	-	-	-	2,33	2,09	1,92	1,25	2,38	1,88	2,60	1,84	2,28
US3-29/29	2,70	1,86	2,30	-	-	-	-	-	-	1,94	1,37	1,68	2,33	2,18	1,97	1,32	2,35	1,86	2,44	1,72	2,42
US4-01/28	2,22	1,79	1,96	-	-	-	-	-	-	-	-	-	-	-	-	-	1,84	2,12	1,00	1,41	1,91
US4-02/28	2,29	1,85	1,98	-	-	-	-	-	-	2,10	1,67	1,66	1,86	2,49	1,30	1,71	-	-	-	-	1,70
US4-03/28	2,21	1,78	1,87	-	-	-	-	-	-	-	-	-	2,19	2,87	1,45	1,97	1,98	2,29	1,73	2,45	1,71
US4-04/28	2,17	1,75	1,80	-	-	-	-	-	-	1,93	1,54	1,41	-	-	-	-	2,03	2,34	1,00	1,41	1,91
US4-05/28	2,19	1,77	1,91	-	-	-	-	-	-	-	-	-	-	-	-	-	2,01	2,33	1,00	1,41	1,91
US4-06/28	2,22	1,79	2,13	-	-	-	-	-	-	-	-	-	-	-	-	-	1,90	2,19	1,00	1,41	1,91
US4-07/28	2,25	1,82	1,77	-	-	-	-	-	-	1,94	1,55	1,46	-	-	-	-	1,85	2,14	1,00	1,41	1,91
US4-08/28	2,22	1,79	1,85	-	-	-	-	-	-	-	-	-	-	-	-	-	1,86	2,15	1,00	1,41	1,91
US4-09/28	2,19	1,76	2,14	-	-	-	-	-	-	1,99	1,59	1,50	1,98	2,57	1,30	1,81	1,93	2,22	1,42	2,00	1,69
US4-10/28	2,20	1,77	2,33	-	-	-	-	-	-	-	-	-	2,05	2,62	1,42	1,95	-	-	-	-	1,76
US4-11/28	2,17	1,75	1,79	-	-	-	-	-	-	1,93	1,54	1,58	1,86	2,52	1,29	1,78	-	-	-	-	1,73
US4-12/28	2,17	1,75	2,26	-	-	-	-	-	-	-	-	-	1,86	2,43	1,32	1,84	-	-	-	-	1,75
US4-13/28	2,18	1,75	1,88	-	-	-	-	-	-	2,10	1,67	1,66	1,84	2,43	1,25	1,73	-	-	-	-	1,72
US4-14/28	2,19	1,76	2,15	-	-	-	-	-	-	-	-	-	1,88	2,42	1,29	1,79	-	-	-	-	1,62
US4-15/28	2,22	1,79	1,89	-	-	-	-	-	-	-	-	-	1,91	2,63	1,42	2,01	-	-	-	-	1,79
US4-16/28	2,15	1,73	2,25	-	-	-	-	-	-	-	-	-	-	-	-	-	1,99	2,30	1,00	1,41	1,73
US4-17/28	2,06	1,66	1,97	-	-	-	-	-	-	-	-	-	1,84	2,43	1,36	1,90	-	-	-	-	1,65
US4-18/28	2,05	1,65	2,16	-	-	-	-	-	-	-	-	-	1,91	2,50	1,44	2,04	-	-	-	-	1,68
US4-19/28	-	-	-	-	-	-	-	-	-	-	-	-	1,92	2,48	1,47	2,10	-	-	-	-	1,70
US4-20/28	2,04	1,65	1,96	-	-	-	-	-	-	-	-	-	2,01	2,57	1,35	1,89	1,75	2,02	1,41	2,00	1,60
US4-21/28	-	-	-	-	-	-	-	-	-	-	-	-	-	-	-	-	1,69	1,95	1,00	1,41	1,91
US4-22/28	2,10	1,69	1,77	2,14	2,13	1,70	-	-	-	-	-	-	1,94	2,38	1,13	1,51	1,68	1,95	1,41	2,00	1,61
US4-23/28	2,00	1,61	1,66	-	-	-	-	-	-	-	-	-	2,07	2,39	1,18	1,60	1,69	1,95	1,41	2,00	1,64

Übersicht Gefährdungspotenziale der Untersuchungsstrecken Betrachtungszeitraum 2041-2070 - Mittelwert																					
Streckenabschnitt	01a	01b	01c	03a	03b	03c	03d	03e	03f	04a	04b	04c	06a	06b	06d	06e	07a	07b	07d	07e	11b
US 4-24/28	2,01	1,62	1,76	-	-	-	-	-	-	-	-	-	2,06	2,38	1,18	1,60	1,69	1,95	1,41	2,00	1,53
US 4-25/28	1,99	1,60	1,78	1,73	1,69	1,35	-	-	-	-	-	-	1,94	2,38	1,19	1,62	1,68	1,94	1,41	2,00	1,52
US 4-26/28	2,01	1,62	1,76	-	-	-	-	-	-	-	-	-	2,03	2,40	1,24	1,71	1,69	1,96	1,41	2,00	1,41
US 4-27/28	1,84	1,49	1,87	-	-	-	-	-	-	1,69	1,35	1,41	1,89	2,35	1,17	1,59	1,69	1,95	1,41	2,00	1,37
US 4-28/28	1,88	1,52	1,86	2,06	2,10	1,67	-	-	-	-	-	-	1,92	2,35	1,30	1,80	1,77	2,05	1,41	2,00	1,44
US 5-01/12	2,37	1,94	2,19	-	-	-	-	-	-	-	-	-	-	-	-	-	1,70	1,61	1,00	1,00	1,91
US 5-02/12	2,15	1,76	1,93	-	-	-	-	-	-	-	-	-	1,88	2,16	1,13	1,07	1,71	1,62	1,41	1,41	1,48
US 5-03/12	2,15	1,76	1,94	-	-	-	-	-	-	-	-	-	1,89	2,31	1,29	1,26	1,71	1,62	1,41	1,41	1,72
US 5-04/12	2,22	1,81	2,26	-	-	-	-	-	-	-	-	-	1,89	2,24	1,30	1,27	-	-	-	-	1,62
US 5-05/12	2,13	1,74	2,26	-	-	-	-	-	-	-	-	-	1,79	2,14	1,32	1,32	2,05	1,94	1,32	1,32	1,51
US 5-06/12	2,20	1,80	2,11	-	-	-	-	-	-	-	-	-	1,74	1,95	1,18	1,13	-	-	-	-	1,44
US 5-07/12	2,19	1,79	2,04	-	-	-	-	-	-	-	-	-	1,71	2,09	1,31	1,29	-	-	-	-	1,50
US 5-08/12	2,16	1,77	2,02	-	-	-	-	-	-	-	-	-	1,78	1,99	1,20	1,15	-	-	-	-	1,44
US 5-09/12	2,21	1,81	2,09	-	-	-	-	-	-	-	-	-	1,69	1,98	1,23	1,19	1,75	1,66	1,41	1,41	1,56
US 5-10/12	2,19	1,79	1,94	-	-	-	-	-	-	-	-	-	1,77	2,03	1,36	1,35	1,82	1,72	1,41	1,41	1,50
US 5-11/12	2,17	1,77	1,90	-	-	-	-	-	-	-	-	-	1,78	2,16	1,18	1,14	1,81	1,72	1,41	1,41	1,39
US 5-12/12	2,18	1,78	1,98	-	-	-	-	-	-	-	-	-	1,67	2,00	1,24	1,20	1,59	1,51	1,41	1,41	1,43
US 6-01/27	2,12	1,79	1,93	-	-	-	-	-	-	2,20	1,62	1,55	1,66	2,32	1,26	1,51	-	-	-	-	1,90
US 6-02/27	2,12	1,79	2,16	-	-	-	-	-	-	2,10	1,54	1,41	1,63	2,34	1,27	1,52	-	-	-	-	1,90
US 6-03/27	2,11	1,78	2,01	1,94	2,28	1,67	-	-	-	2,10	1,54	1,66	1,66	2,27	1,27	1,52	-	-	-	-	1,90
US 6-04/27	2,18	1,84	1,63	-	-	-	-	-	-	-	-	-	1,71	2,26	1,39	1,72	-	-	-	-	1,80
US 6-05/27	2,03	1,71	1,91	-	-	-	-	-	-	-	-	-	1,66	2,15	1,30	1,58	-	-	-	-	1,92
US 6-06/27	2,18	1,69	2,03	1,99	2,00	1,53	-	-	-	1,98	1,51	1,63	1,68	2,24	1,37	1,19	-	-	-	-	1,79
US 6-07/27	2,11	1,64	1,80	2,00	2,19	1,67	-	-	-	1,83	1,40	1,58	1,72	2,37	1,37	1,19	-	-	-	-	1,95
US 6-08/27	2,08	1,62	1,93	2,00	2,19	1,67	-	-	-	-	-	-	1,67	2,22	1,44	1,27	-	-	-	-	1,82
US 6-09/27	-	-	-	-	-	-	-	-	-	-	-	-	1,67	2,14	1,28	1,09	-	-	-	-	1,74
US 6-10/27	1,84	1,43	1,80	-	-	-	-	-	-	1,71	1,31	1,90	1,67	2,14	1,27	1,08	-	-	-	-	1,74
US 6-11/27	1,87	1,46	1,83	-	-	-	-	-	-	1,77	1,35	1,95	1,66	2,15	1,27	1,07	-	-	-	-	1,73
US 6-12/27	1,83	1,43	1,86	-	-	-	-	-	-	1,77	1,35	1,66	1,78	2,31	1,28	1,09	1,56	1,83	1,58	1,41	1,69
US 6-13/27	1,90	1,48	1,80	-	-	-	-	-	-	-	-	-	1,60	2,14	1,28	1,08	-	-	-	-	1,74
US 6-14/27	2,01	1,57	1,99	-	-	-	-	-	-	-	-	-	1,68	2,15	1,37	1,19	1,54	1,80	1,58	1,41	1,75
US 6-15/27	-	-	-	-	-	-	-	-	-	-	-	-	1,61	2,14	1,27	1,07	-	-	-	-	1,73
US 6-16/27	1,89	1,47	1,94	-	-	-	-	-	-	-	-	-	1,62	2,14	1,26	1,07	-	-	-	-	1,73
US 6-17/27	1,81	1,40	1,78	-	-	-	-	-	-	-	-	-	1,61	2,14	1,26	1,07	1,53	1,79	1,58	1,41	1,68
US 6-18/27	2,06	1,60	2,04	-	-	-	-	-	-	-	-	-	1,71	2,14	1,26	1,07	-	-	-	-	1,73
US 6-19/27	1,87	1,46	1,83	-	-	-	-	-	-	-	-	-	1,60	2,14	1,27	1,07	-	-	-	-	1,73
US 6-20/27	2,21	1,72	2,27	-	-	-	-	-	-	-	-	-	1,60	2,18	1,27	1,07	-	-	-	-	1,90
US 6-21/27	2,30	1,79	2,41	-	-	-	-	-	-	-	-	-	1,61	2,22	1,31	1,13	-	-	-	-	1,92
US 6-22/27	2,26	1,76	2,14	-	-	-	-	-	-	2,32	1,77	1,76	1,64	2,27	1,36	1,17	-	-	-	-	1,94
US 6-23/27	2,15	1,67	2,01	-	-	-	-	-	-	-	-	-	1,71	2,24	1,39	1,21	-	-	-	-	1,96
US 6-24/27	2,10	1,64	1,96	-	-	-	-	-	-	2,09	1,60	1,79	1,64	2,25	1,32	1,13	-	-	-	-	1,92
US 6-25/27	2,18	1,69	1,93	-	-	-	-	-	-	-	-	-	1,73	2,29	1,36	1,18	-	-	-	-	1,94
US 6-26/27	2,27	1,77	2,20	-	-	-	-	-	-	-	-	-	1,72	2,25	1,32	1,13	-	-	-	-	1,92
US 6-27/27	2,14	1,66	2,05	-	-	-	-	-	-	-	-	-	1,65	2,22	1,34	1,15	-	-	-	-	1,93
US 7-01/62	-	-	-	-	-	-	-	-	-	-	-	-	-	-	-	-	-	-	-	-	-
US 7-02/62	-	-	-	-	-	-	-	-	-	-	-	-	-	-	-	-	-	-	-	-	-
US 7-03/62	-	-	-	-	-	-	-	-	-	-	-	-	-	-	-	-	-	-	-	-	-
US 7-04/62	-	-	-	-	-	-	-	-	-	-	-	-	-	-	-	-	-	-	-	-	-
US 7-05/62	-	-	-	-	-	-	-	-	-	-	-	-	-	-	-	-	-	-	-	-	-
US 7-06/62	-	-	-	-	-	-	-	-	-	-	-	-	-	-	-	-	-	-	-	-	-
US 7-07/62	-	-	-	-	-	-	-	-	-	-	-	-	-	-	-	-	-	-	-	-	-
US 7-08/62	-	-	-	-	-	-	-	-	-	-	-	-	-	-	-	-	-	-	-	-	-
US 7-09/62	-	-	-	-	-	-	-	-	-	-	-	-	2,06	2,07	1,80	1,64	-	-	-	-	1,87
US 7-10/62	2,61	1,79	1,70	-	-	-	-	-	-	2,24	1,59	2,29	2,32	2,27	1,77	1,61	-	-	-	-	1,85
US 7-11/62	-	-	-	-	-	-	-	-	-	2,55	1,81	2,41	2,34	2,32	1,66	1,50	-	-	-	-	1,94
US 7-12/62	2,28	1,57	1,41	-	-	-	-	-	-	2,34	1,65	1,81	1,94	1,92	1,41	1,23	-	-	-	-	1,80
US 7-13/62	2,51	1,73	2,05	-	-	-	-	-	-	2,66	1,88	2,31	2,02	2,08	1,74	1,59	-	-	-	-	1,99
US 7-14/62	2,38	1,63	2,11	-	-	-	-	-	-	-	-	-	1,93	2,15	1,30	1,14	-	-	-	-	1,77

Übersicht Gefährdungspotenziale der Untersuchungsstrecken Betrachtungszeitraum 2041-2070 - Mittelwert																					
Streckenabschnitt	01a	01b	01c	03a	03b	03c	03d	03e	03f	04a	04b	04c	06a	06b	06d	06e	07a	07b	07d	07e	11b
US7-15/62	2,51	1,73	1,94	-	-	-	-	-	-	2,81	1,99	2,19	1,90	1,97	1,37	1,19	-	-	-	-	1,79
US7-16/62	2,37	1,63	2,25	-	-	-	-	-	-	-	-	-	1,91	1,98	1,40	1,22	-	-	-	-	1,80
US7-17/62	2,41	1,66	1,90	-	-	-	-	-	-	2,59	1,83	2,06	1,96	1,95	1,45	1,28	-	-	-	-	1,83
US7-18/62	-	-	-	-	-	-	-	-	-	-	-	-	1,97	1,97	1,44	1,27	-	-	-	-	1,82
US7-19/62	2,46	1,69	1,56	-	-	-	1,85	2,47	1,75	-	-	-	2,21	1,89	1,40	1,22	-	-	-	-	1,80
US7-20/62	2,62	1,80	1,80	-	-	-	-	-	-	2,59	1,83	2,18	2,13	2,19	1,50	1,34	-	-	-	-	1,87
US7-21/62	2,08	1,43	1,95	-	-	-	-	-	-	2,59	1,83	2,40	2,10	1,95	1,26	1,07	-	-	-	-	1,73
US7-22/62	2,54	1,75	2,09	-	-	-	-	-	-	2,71	1,92	2,19	2,10	1,91	1,54	1,37	-	-	-	-	1,87
US7-23/62	2,42	1,67	2,34	-	-	-	-	-	-	-	-	-	2,12	1,88	1,30	1,11	-	-	-	-	1,91
US7-24/62	2,55	1,75	2,53	-	-	-	-	-	-	-	-	-	1,90	1,91	1,31	1,13	-	-	-	-	1,92
US7-25/62	2,56	1,76	1,83	-	-	-	-	-	-	-	-	-	1,99	1,94	1,55	1,38	-	-	-	-	2,18
US7-26/62	2,59	1,78	2,04	-	-	-	-	-	-	-	-	-	1,98	1,98	1,49	1,32	-	-	-	-	2,15
US7-27/62	2,47	1,70	1,80	-	-	-	2,12	2,61	1,84	2,65	1,87	2,12	1,87	1,93	1,26	1,07	-	-	-	-	2,05
US7-28/62	2,41	1,66	1,68	-	-	-	-	-	-	2,18	1,54	1,58	2,01	2,00	1,73	1,58	-	-	-	-	2,27
US7-29/62	2,48	1,70	2,47	-	-	-	-	-	-	2,38	1,68	1,73	2,03	2,12	1,72	1,56	-	-	-	-	2,26
US7-30/62	-	-	-	-	-	-	-	-	-	-	-	-	2,08	2,25	1,76	1,59	-	-	-	-	2,27
US7-31/62	-	-	-	-	-	-	-	-	-	-	-	-	-	-	-	-	-	-	-	-	-
US7-32/62	-	-	-	-	-	-	-	-	-	-	-	-	-	-	-	-	-	-	-	-	-
US7-33/62	-	-	-	-	-	-	-	-	-	-	-	-	-	-	-	-	-	-	-	-	-
US7-34/62	-	-	-	-	-	-	-	-	-	-	-	-	-	-	-	-	-	-	-	-	-
US7-35/62	-	-	-	-	-	-	-	-	-	-	-	-	-	-	-	-	-	-	-	-	-
US7-36/62	-	-	-	-	-	-	-	-	-	-	-	-	-	-	-	-	-	-	-	-	-
US7-37/62	2,61	1,79	2,21	-	-	-	-	-	-	-	-	-	-	-	-	-	-	-	-	-	-
US7-38/62	2,51	1,73	2,21	-	-	-	-	-	-	-	-	-	-	-	-	-	-	-	-	-	-
US7-39/62	2,51	1,73	2,31	-	-	-	-	-	-	2,55	1,80	2,37	1,99	2,19	1,53	1,36	-	-	-	-	1,87
US7-40/62	2,24	1,54	2,26	-	-	-	-	-	-	2,18	1,54	1,41	1,97	2,15	1,42	1,24	-	-	-	-	1,81
US7-41/62	2,23	1,53	1,80	-	-	-	-	-	-	2,18	1,54	1,56	2,04	1,98	1,53	1,36	-	-	-	-	1,70
US7-42/62	2,50	1,72	1,54	-	-	-	-	-	-	2,42	1,71	1,66	1,88	1,93	1,29	1,10	-	-	-	-	1,56
US7-43/62	2,42	1,66	1,83	-	-	-	-	-	-	2,59	1,83	2,24	2,01	1,95	1,30	1,12	-	-	-	-	1,57
US7-44/62	2,55	1,75	1,75	-	-	-	-	-	-	-	-	-	2,21	2,04	1,37	1,19	-	-	-	-	1,61
US7-45/62	2,70	1,86	1,95	-	-	-	-	-	-	-	-	-	2,31	2,29	1,51	1,34	-	-	-	-	1,69
US7-46/62	2,24	1,54	1,41	-	-	-	-	-	-	2,18	1,54	1,65	2,25	1,99	1,55	1,38	-	-	-	-	1,71
US7-47/62	2,39	1,64	1,68	-	-	-	-	-	-	2,59	1,83	2,40	2,16	2,03	1,73	1,57	-	-	-	-	1,82
US7-48/62	2,51	1,73	1,71	-	-	-	-	-	-	2,75	1,94	2,55	2,14	1,95	1,80	1,65	-	-	-	-	1,88
US7-49/62	2,35	1,62	2,20	-	-	-	-	-	-	2,01	1,42	1,41	2,25	2,03	1,47	1,30	-	-	-	-	1,67
US7-50/62	-	-	-	-	-	-	-	-	-	2,54	1,80	1,94	2,31	2,23	1,64	1,47	-	-	-	-	1,77
US7-51/62	2,58	1,78	1,70	-	-	-	-	-	-	2,59	1,83	2,33	2,20	2,03	1,46	1,29	-	-	-	-	1,66
US7-52/62	2,45	1,69	1,72	-	-	-	-	-	-	2,56	1,81	2,44	2,12	2,02	1,33	1,14	-	-	-	-	1,58
US7-53/62	2,48	1,70	1,75	-	-	-	-	-	-	2,56	1,81	2,30	2,05	2,15	1,30	1,11	-	-	-	-	1,57
US7-54/62	2,40	1,65	1,66	-	-	-	-	-	-	2,40	1,70	1,98	2,04	2,07	1,30	1,11	-	-	-	-	1,57
US7-55/62	2,44	1,68	1,50	-	-	-	2,06	2,61	1,84	2,63	1,86	2,32	2,00	2,00	1,71	1,55	-	-	-	-	1,81
US7-56/62	-	-	-	-	-	-	-	-	-	2,45	1,74	1,99	2,03	1,91	1,44	1,26	-	-	-	-	1,65
US7-57/62	2,42	1,66	1,58	-	-	-	-	-	-	2,40	1,70	1,96	2,15	2,06	1,72	1,56	-	-	-	-	1,82
US7-58/62	-	-	-	-	-	-	-	-	-	-	-	-	2,10	2,01	1,50	1,33	-	-	-	-	1,69
US7-59/62	2,70	1,86	1,95	-	-	-	-	-	-	2,42	1,71	2,18	2,12	1,98	1,57	1,43	-	-	-	-	1,76
US7-60/62	2,42	1,66	2,25	-	-	-	-	-	-	2,57	1,82	2,43	1,95	2,00	1,37	1,18	-	-	-	-	1,78
US7-61/62	2,51	1,73	2,45	-	-	-	-	-	-	-	-	-	1,99	2,06	1,35	1,17	-	-	-	-	1,78
US7-62/62	-	-	-	-	-	-	-	-	-	-	-	-	2,08	2,15	1,82	1,66	-	-	-	-	2,03
US8-01/5	2,35	1,98	1,79	-	-	-	-	-	-	-	-	-	2,02	2,14	1,19	1,15	1,81	1,71	1,41	1,41	1,53
US8-02/5	2,25	1,90	1,95	-	-	-	-	-	-	-	-	-	2,09	2,10	1,52	1,53	1,81	1,72	1,41	1,41	1,68
US8-03/5	2,23	1,88	2,14	-	-	-	-	-	-	-	-	-	1,84	2,14	1,13	1,07	1,71	1,62	1,41	1,41	1,48
US8-04/5	2,30	1,94	2,10	-	-	-	-	-	-	-	-	-	2,00	2,17	1,30	1,28	1,83	1,74	1,41	1,41	1,57
US8-05/5	2,37	2,00	2,06	-	-	-	-	-	-	-	-	-	2,00	2,04	1,27	1,24	1,79	1,70	1,41	1,41	1,43
US9-01/43	2,61	1,79	2,45	-	-	-	-	-	-	2,59	1,83	1,32	2,23	2,26	1,91	1,34	-	-	-	-	2,49
US9-02/43	2,61	1,79	2,21	-	-	-	-	-	-	-	-	-	2,08	2,26	1,66	1,12	-	-	-	-	2,39
US9-03/43	2,61	1,79	2,45	-	-	-	-	-	-	-	-	-	2,32	2,52	1,89	1,32	-	-	-	-	2,48
US9-04/43	2,55	1,76	2,38	-	-	-	-	-	-	2,59	1,83	1,32	2,36	2,53	1,95	1,37	-	-	-	-	2,51
US9-05/43	2,61	1,79	2,45	-	-	-	-	-	-	2,59	1,83	1,41	2,26	2,26	2,07	1,47	-	-	-	-	2,56
US9-06/43	2,50	1,72	2,19	-	-	-	-	-	-	2,59	1,83	1,55	2,18	2,31	2,15	1,53	-	-	-	-	2,59





Tab. 85: Übersicht Gefährdungspotenziale der Untersuchungsstrecken Betrachtungszeitraum 2071-2100 – Mittelwert

Übersicht Gefährdungspotenziale der Untersuchungsstrecken Betrachtungszeitraum 2071-2100 - Mittelwert																					
Streckenabschnitt	01a	01b	01c	03a	03b	03c	03d	03e	03f	04a	04b	04c	06a	06b	06d	06e	07a	07b	07d	07e	11b
US1-01/27	2,94	1,97	1,62	-	-	-	-	-	-	-	-	-	2,84	1,85	-	1,24	3,09	1,84	-	1,73	3,19
US1-02/27	2,67	1,79	1,48	-	-	-	1,32	2,37	1,41	2,37	1,41	1,32	2,61	1,92	2,47	1,30	2,64	1,57	3,12	1,73	3,16
US1-03/27	-	-	-	-	-	-	-	-	-	-	-	-	2,76	1,87	2,32	1,19	-	-	-	-	3,17
US1-04/27	2,63	1,76	1,28	-	-	-	-	-	-	2,18	1,30	1,00	2,63	1,77	2,32	1,19	2,69	1,60	3,12	1,73	2,84
US1-05/27	2,67	1,79	1,60	-	-	-	-	-	-	2,18	1,30	1,32	2,43	1,67	2,27	1,15	-	-	-	-	2,79
US1-06/27	2,80	1,88	1,27	-	-	-	-	-	-	2,18	1,30	1,00	2,66	1,75	2,24	1,13	2,46	1,46	3,12	1,73	3,04
US1-07/27	2,71	1,82	1,42	-	-	-	-	-	-	-	-	-	2,64	1,97	2,33	1,27	2,74	1,63	2,58	1,43	3,20
US1-08/27	2,82	1,89	1,58	-	-	-	-	-	-	-	-	-	2,66	1,94	2,65	1,48	3,14	1,87	2,55	1,41	3,36
US1-09/27	2,74	1,84	1,46	-	-	-	-	-	-	-	-	-	2,65	2,00	2,36	1,29	2,93	1,74	2,55	1,41	3,21
US1-10/27	2,82	1,89	1,51	-	-	-	-	-	-	-	-	-	2,48	1,92	2,48	1,37	2,81	1,67	2,55	1,41	3,26
US1-11/27	-	-	-	-	-	-	-	-	-	-	-	-	2,45	1,78	2,20	1,18	3,05	1,81	2,55	1,41	3,16
US1-12/27	2,85	1,91	1,59	-	-	-	-	-	-	-	-	-	2,45	1,75	2,27	1,23	2,62	1,56	2,55	1,41	3,22
US1-13/27	2,87	1,92	1,62	-	-	-	-	-	-	-	-	-	2,53	1,84	2,23	1,21	-	-	-	-	3,21
US1-14/27	2,75	1,84	1,67	-	-	-	-	-	-	-	-	-	2,51	1,77	2,29	1,25	-	-	-	-	3,23
US1-15/27	2,83	1,89	1,59	-	-	-	-	-	-	-	-	-	2,50	1,73	2,26	1,22	2,96	1,76	2,55	1,41	3,22
US1-16/27	2,81	1,88	1,48	-	-	-	-	-	-	2,59	1,55	1,46	2,44	1,72	2,36	1,29	-	-	-	-	3,26
US1-17/27	2,78	1,86	1,56	-	-	-	-	-	-	-	-	-	2,41	1,69	2,27	1,23	-	-	-	-	3,23
US1-18/27	2,85	1,91	1,45	-	-	-	-	-	-	-	-	-	2,39	1,62	2,31	1,25	2,78	1,65	2,55	1,41	3,24
US1-19/27	2,76	1,85	1,51	-	-	-	-	-	-	2,37	1,41	1,17	2,39	1,62	2,34	1,28	2,57	1,53	2,55	1,41	3,25
US1-20/27	2,78	1,86	1,42	-	-	-	-	-	-	-	-	-	2,40	1,63	2,37	1,29	2,81	1,67	2,55	1,41	3,26
US1-21/27	2,83	1,89	1,59	-	-	-	-	-	-	-	-	-	2,38	1,62	2,30	1,25	2,64	1,57	2,55	1,41	3,24
US1-22/27	2,68	1,80	1,47	-	-	-	-	-	-	2,42	1,45	1,46	2,37	1,62	2,20	1,18	-	-	-	-	3,20
US1-23/27	2,84	1,90	1,54	-	-	-	-	-	-	-	-	-	2,36	1,61	2,17	1,16	-	-	-	-	3,19
US1-24/27	2,73	1,83	1,48	-	-	-	-	-	-	2,68	1,60	1,72	2,38	1,60	2,31	1,26	-	-	-	-	3,02
US1-25/27	2,73	1,83	1,34	-	-	-	-	-	-	2,59	1,55	1,58	2,38	1,63	2,24	1,21	2,46	1,46	2,55	1,41	2,98
US1-26/27	2,59	1,73	1,63	-	-	-	-	-	-	-	-	-	2,14	1,49	2,08	1,10	2,33	1,39	2,55	1,41	2,85
US1-27/27	2,68	1,79	1,73	-	-	-	-	-	-	2,59	1,55	1,50	2,50	1,55	2,84	1,60	2,46	1,46	2,55	1,41	3,20
US2-01/38	2,14	1,72	1,70	-	-	-	-	-	-	-	-	-	1,71	1,58	1,45	1,44	-	-	-	-	1,42
US2-02/38	2,14	1,73	1,73	-	-	-	-	-	-	-	-	-	1,69	1,58	1,40	1,39	-	-	-	-	1,41
US2-03/38	2,06	1,66	1,37	-	-	-	-	-	-	-	-	-	1,75	1,55	1,32	1,30	-	-	-	-	1,50
US2-04/38	2,15	1,73	1,56	-	-	-	-	-	-	-	-	-	1,68	1,67	1,37	1,36	-	-	-	-	1,53
US2-05/38	-	-	-	-	-	-	-	-	-	-	-	-	1,76	1,81	1,41	1,41	-	-	-	-	1,55
US2-06/38	-	-	-	-	-	-	-	-	-	-	-	-	1,80	1,47	1,24	1,20	-	-	-	-	1,46
US2-07/38	1,72	1,39	1,33	-	-	-	-	-	-	1,69	1,14	1,41	1,72	1,46	1,17	1,12	-	-	-	-	1,43
US2-08/38	1,70	1,37	1,31	-	-	-	-	-	-	1,69	1,14	1,58	1,64	1,67	1,16	1,09	-	-	-	-	1,41
US2-09/38	1,91	1,54	1,60	-	-	-	-	-	-	-	-	-	1,65	1,47	1,18	1,14	-	-	-	-	1,44
US2-10/38	1,97	1,59	1,69	-	-	-	-	-	-	-	-	-	1,92	1,59	1,22	1,19	-	-	-	-	1,46
US2-11/38	2,05	1,65	1,59	-	-	-	-	-	-	-	-	-	1,92	1,63	1,21	1,17	-	-	-	-	1,45
US2-12/38	2,09	1,68	1,50	-	-	-	-	-	-	-	-	-	1,79	1,60	1,26	1,22	-	-	-	-	1,47
US2-13/38	2,10	1,70	1,59	-	-	-	-	-	-	-	-	-	1,77	1,57	1,23	1,20	-	-	-	-	1,46
US2-14/38	2,21	1,78	1,50	-	-	-	-	-	-	-	-	-	1,72	1,52	1,16	1,11	-	-	-	-	1,43
US2-15/38	2,13	1,72	1,55	-	-	-	-	-	-	-	-	-	1,70	1,52	1,15	1,10	1,57	1,28	1,41	1,41	1,36
US2-16/38	2,22	1,79	1,65	-	-	-	-	-	-	-	-	-	-	-	-	-	1,56	1,28	1,00	1,00	1,73
US2-17/38	2,19	1,76	1,50	-	-	-	-	-	-	-	-	-	-	-	-	-	1,65	1,35	1,00	1,00	1,73
US2-18/38	2,09	1,68	1,44	-	-	-	-	-	-	-	-	-	-	-	-	-	1,69	1,38	1,00	1,00	1,73
US2-19/38	2,22	1,79	1,64	-	-	-	-	-	-	-	-	-	-	-	-	-	1,72	1,40	1,00	1,00	1,91
US2-20/38	2,21	1,78	1,57	-	-	-	-	-	-	-	-	-	-	-	-	-	1,63	1,33	1,00	1,00	1,91
US2-21/38	2,30	1,85	1,45	-	-	-	-	-	-	2,69	1,82	2,15	-	-	-	-	1,82	1,49	1,00	1,00	1,91
US2-22/38	2,19	1,77	1,58	-	-	-	-	-	-	-	-	-	-	-	-	-	1,76	1,43	1,00	1,00	1,91
US2-23/38	2,34	1,89	1,69	-	-	-	-	-	-	2,69	1,82	2,18	-	-	-	-	1,79	1,46	1,00	1,00	1,91
US2-24/38	2,21	1,78	1,67	-	-	-	-	-	-	-	-	-	-	-	-	-	1,81	1,48	1,00	1,00	1,91
US2-25/38	2,37	1,91	1,67	-	-	-	-	-	-	-	-	-	-	-	-	-	1,74	1,42	1,00	1,00	1,91
US2-26/38	2,38	1,92	1,60	-	-	-	-	-	-	-	-	-	-	-	-	-	1,81	1,48	1,00	1,00	1,91
US2-27/38	2,35	1,89	1,57	-	-	-	-	-	-	-	-	-	-	-	-	-	1,85	1,51	1,00	1,00	1,91
US2-28/38	2,38	1,92	1,73	-	-	-	-	-	-	-	-	-	-	-	-	-	1,72	1,40	1,00	1,00	1,91
US2-29/38	2,34	1,89	1,62	-	-	-	-	-	-	-	-	-	-	-	-	-	1,84	1,51	1,00	1,00	1,91
US2-30/38	2,36	1,90	1,70	-	-	-	-	-	-	-	-	-	-	-	-	-	1,85	1,51	1,00	1,00	1,91
US2-31/38	2,23	1,80	1,69	-	-	-	-	-	-	-	-	-	-	-	-	-	1,85	1,51	1,00	1,00	1,91

Übersicht Gefährdungspotenziale der Untersuchungsstrecken Betrachtungszeitraum 2071-2100 - Mittelwert																					
Streckenabschnitt	01a	01b	01c	03a	03b	03c	03d	03e	03f	04a	04b	04c	06a	06b	06d	06e	07a	07b	07d	07e	11b
US2-32/38	2,40	1,94	1,73	-	-	-	-	-	-	2,15	1,45	1,94	1,94	1,71	1,23	1,19	1,80	1,47	1,41	1,41	1,67
US2-33/38	-	-	-	-	-	-	-	-	-	-	-	-	2,07	1,82	1,23	1,20	-	-	-	-	1,71
US2-34/38	2,14	1,73	1,60	-	-	-	-	-	-	-	-	-	1,66	1,66	1,40	1,37	-	-	-	-	1,38
US2-35/38	2,30	1,86	1,43	-	-	-	-	-	-	-	-	-	2,10	1,95	1,47	1,42	-	-	-	-	1,77
US2-36/38	2,25	1,81	1,43	2,35	2,39	1,61	2,45	2,51	1,69	-	-	-	2,06	1,93	1,34	1,25	-	-	-	-	1,71
US2-37/38	-	-	-	-	-	-	-	-	-	-	-	-	2,02	1,93	1,31	1,22	-	-	-	-	1,70
US2-38/38	2,50	2,02	1,37	-	-	-	-	-	-	-	-	-	2,10	1,99	1,33	1,27	-	-	-	-	1,73
US3-01/29	2,51	1,73	1,60	-	-	-	-	-	-	-	-	-	2,21	1,61	1,91	1,34	-	-	-	-	2,32
US3-02/29	2,54	1,75	1,58	-	-	-	-	-	-	-	-	-	2,18	1,60	1,81	1,25	-	-	-	-	2,28
US3-03/29	-	-	-	-	-	-	-	-	-	-	-	-	2,30	1,59	1,85	1,29	-	-	-	-	2,30
US3-04/29	-	-	-	-	-	-	-	-	-	-	-	-	2,13	1,46	1,97	1,39	-	-	-	-	1,98
US3-05/29	-	-	-	-	-	-	-	-	-	-	-	-	2,30	1,60	1,85	1,29	-	-	-	-	2,30
US3-06/29	-	-	-	-	-	-	-	-	-	-	-	-	2,06	1,52	1,82	1,26	-	-	-	-	1,90
US3-07/29	2,58	1,78	1,44	-	-	-	-	-	-	-	-	-	2,19	1,70	1,82	1,27	-	-	-	-	2,46
US3-08/29	2,76	1,90	1,38	-	-	-	-	-	-	-	-	-	2,23	1,76	1,93	1,36	-	-	-	-	2,50
US3-09/29	2,72	1,87	1,62	-	-	-	-	-	-	-	-	-	2,24	1,79	1,85	1,29	-	-	-	-	2,47
US3-10/29	2,69	1,85	1,39	-	-	-	-	-	-	-	-	-	2,28	1,82	1,95	1,37	-	-	-	-	2,51
US3-11/29	2,72	1,87	1,50	-	-	-	-	-	-	-	-	-	2,24	1,71	1,90	1,33	-	-	-	-	2,49
US3-12/29	2,51	1,73	1,27	-	-	-	-	-	-	-	-	-	2,75	1,86	2,16	1,49	-	-	-	-	2,54
US3-13/29	2,50	1,72	1,22	-	-	-	-	-	-	2,18	1,30	1,55	2,68	1,84	1,91	1,27	-	-	-	-	2,25
US3-14/29	2,83	1,95	1,31	-	-	-	-	-	-	-	-	-	2,69	1,82	2,05	1,39	-	-	-	-	2,49
US3-15/29	2,69	1,85	1,59	-	-	-	-	-	-	2,35	1,40	1,69	2,71	1,81	2,05	1,40	-	-	-	-	2,49
US3-16/29	2,75	1,89	1,48	-	-	-	-	-	-	-	-	-	2,52	1,74	1,97	1,35	-	-	-	-	2,48
US3-17/29	2,60	1,79	1,51	-	-	-	-	-	-	-	-	-	2,66	1,88	2,00	1,35	2,51	1,55	2,45	1,73	2,43
US3-18/29	2,66	1,83	1,26	-	-	-	-	-	-	2,18	1,30	1,66	2,69	1,88	1,93	1,29	2,68	1,66	2,45	1,73	2,42
US3-19/29	2,70	1,86	1,29	-	-	-	-	-	-	-	-	-	2,68	1,88	1,96	1,32	2,57	1,58	2,45	1,73	2,45
US3-20/29	2,54	1,75	1,35	-	-	-	-	-	-	2,42	1,45	1,66	2,61	1,85	1,85	1,22	2,54	1,57	2,45	1,73	2,33
US3-21/29	2,71	1,86	1,48	-	-	-	1,80	2,41	1,44	2,60	1,55	1,68	2,62	2,01	1,83	1,20	2,53	1,56	2,45	1,73	2,35
US3-22/29	2,76	1,90	1,74	-	-	-	-	-	-	2,59	1,55	2,00	2,43	1,86	1,86	1,22	2,56	1,58	2,45	1,73	2,37
US3-23/29	2,71	1,87	1,56	-	-	-	-	-	-	2,48	1,49	1,70	2,62	1,99	1,89	1,25	2,71	1,67	2,45	1,73	2,38
US3-24/29	2,79	1,92	1,70	-	-	-	-	-	-	2,85	1,70	1,92	2,63	1,98	2,06	1,39	2,96	1,83	2,52	1,78	2,48
US3-25/29	2,82	1,94	1,54	-	-	-	-	-	-	2,69	1,60	2,32	2,67	1,91	1,99	1,34	-	-	-	-	2,46
US3-26/29	2,77	1,90	1,62	-	-	-	-	-	-	2,54	1,52	1,41	2,69	1,92	1,99	1,34	-	-	-	-	2,46
US3-27/29	2,72	1,87	1,52	-	-	-	-	-	-	2,12	1,26	1,41	2,73	1,93	2,09	1,40	-	-	-	-	2,44
US3-28/29	2,67	1,83	1,57	-	-	-	-	-	-	-	-	-	2,67	1,84	1,92	1,25	2,73	1,68	2,60	1,84	2,28
US3-29/29	2,70	1,86	1,63	-	-	-	-	-	-	1,94	1,16	1,68	2,67	1,92	1,97	1,32	2,69	1,66	2,44	1,72	2,42
US4-01/28	2,38	1,79	1,39	-	-	-	-	-	-	-	-	-	-	-	-	-	1,95	1,72	1,00	1,00	1,91
US4-02/28	2,46	1,85	1,40	-	-	-	-	-	-	2,19	1,41	1,66	1,97	2,12	1,30	1,21	-	-	-	-	1,70
US4-03/28	2,37	1,78	1,32	-	-	-	-	-	-	-	-	-	2,33	2,44	1,45	1,39	2,10	1,85	1,73	1,73	1,71
US4-04/28	2,33	1,75	1,27	-	-	-	-	-	-	2,02	1,30	1,41	-	-	-	-	2,15	1,89	1,00	1,00	1,91
US4-05/28	2,35	1,77	1,35	-	-	-	-	-	-	-	-	-	-	-	-	-	2,14	1,88	1,00	1,00	1,91
US4-06/28	2,38	1,79	1,50	-	-	-	-	-	-	-	-	-	-	-	-	-	2,01	1,77	1,00	1,00	1,91
US4-07/28	2,42	1,82	1,25	-	-	-	-	-	-	2,02	1,31	1,46	-	-	-	-	1,97	1,73	1,00	1,00	1,91
US4-08/28	2,38	1,79	1,31	-	-	-	-	-	-	-	-	-	-	-	-	-	1,97	1,73	1,00	1,00	1,91
US4-09/28	2,35	1,76	1,52	-	-	-	-	-	-	2,08	1,34	1,50	2,10	2,19	1,30	1,28	2,05	1,80	1,42	1,42	1,69
US4-10/28	2,36	1,77	1,64	-	-	-	-	-	-	-	-	-	2,18	2,23	1,42	1,38	-	-	-	-	1,76
US4-11/28	2,32	1,75	1,27	-	-	-	-	-	-	2,02	1,30	1,58	1,96	2,14	1,29	1,26	-	-	-	-	1,73
US4-12/28	2,33	1,75	1,60	-	-	-	-	-	-	-	-	-	1,98	2,07	1,32	1,30	-	-	-	-	1,75
US4-13/28	2,33	1,75	1,33	-	-	-	-	-	-	2,19	1,41	1,66	1,96	2,07	1,25	1,22	-	-	-	-	1,72
US4-14/28	2,35	1,76	1,52	-	-	-	-	-	-	-	-	-	1,99	2,07	1,29	1,26	-	-	-	-	1,62
US4-15/28	2,39	1,79	1,34	-	-	-	-	-	-	-	-	-	2,03	2,24	1,42	1,42	-	-	-	-	1,79
US4-16/28	2,31	1,73	1,59	-	-	-	-	-	-	-	-	-	-	-	-	-	2,11	1,86	1,00	1,00	1,73
US4-17/28	2,21	1,66	1,39	-	-	-	-	-	-	-	-	-	1,95	2,07	1,36	1,35	-	-	-	-	1,65
US4-18/28	2,20	1,65	1,53	-	-	-	-	-	-	-	-	-	2,03	2,13	1,44	1,44	-	-	-	-	1,68
US4-19/28	-	-	-	-	-	-	-	-	-	-	-	-	2,04	2,11	1,47	1,48	-	-	-	-	1,70
US4-20/28	2,19	1,65	1,38	-	-	-	-	-	-	-	-	-	2,14	2,19	1,35	1,34	1,86	1,63	1,41	1,41	1,60
US4-21/28	-	-	-	-	-	-	-	-	-	-	-	-	-	-	-	-	1,80	1,58	1,00	1,00	1,91
US4-22/28	2,25	1,69	1,25	2,14	2,23	1,44	-	-	-	-	-	-	2,06	2,03	1,13	1,07	1,79	1,57	1,41	1,41	1,61
US4-23/28	2,14	1,61	1,17	-	-	-	-	-	-	-	-	-	2,20	2,04	1,18	1,13	1,79	1,57	1,41	1,41	1,64

Übersicht Gefährdungspotenziale der Untersuchungsstrecken Betrachtungszeitraum 2071-2100 - Mittelwert																					
Streckenabschnitt	01a	01b	01c	03a	03b	03c	03d	03e	03f	04a	04b	04c	06a	06b	06d	06e	07a	07b	07d	07e	11b
US4-24/28	2,16	1,62	1,24	-	-	-	-	-	-	-	-	-	2,19	2,03	1,18	1,13	1,79	1,57	1,41	1,41	1,53
US4-25/28	2,13	1,60	1,26	1,73	1,77	1,14	-	-	-	-	-	-	2,06	2,03	1,19	1,14	1,79	1,57	1,41	1,41	1,52
US4-26/28	2,15	1,62	1,25	-	-	-	-	-	-	-	-	-	2,16	2,04	1,24	1,21	1,80	1,58	1,41	1,41	1,41
US4-27/28	1,98	1,49	1,33	-	-	-	-	-	-	1,77	1,14	1,41	2,00	2,00	1,17	1,13	1,80	1,58	1,41	1,41	1,37
US4-28/28	2,02	1,52	1,32	2,06	2,19	1,41	-	-	-	-	-	-	2,03	2,00	1,30	1,27	1,88	1,66	1,41	1,41	1,44
US5-01/12	2,54	1,75	1,55	-	-	-	-	-	-	-	-	-	-	-	-	-	1,96	1,47	1,00	1,00	1,91
US5-02/12	2,30	1,58	1,36	-	-	-	-	-	-	-	-	-	2,17	1,93	1,13	1,07	1,97	1,48	1,41	1,41	1,48
US5-03/12	2,30	1,58	1,37	-	-	-	-	-	-	-	-	-	2,18	2,06	1,29	1,26	1,97	1,48	1,41	1,41	1,72
US5-04/12	2,38	1,64	1,60	-	-	-	-	-	-	-	-	-	2,17	2,00	1,30	1,27	-	-	-	-	1,62
US5-05/12	2,28	1,57	1,60	-	-	-	-	-	-	-	-	-	2,06	1,91	1,32	1,32	2,36	1,77	1,32	1,32	1,51
US5-06/12	2,36	1,62	1,49	-	-	-	-	-	-	-	-	-	2,01	1,74	1,18	1,13	-	-	-	-	1,44
US5-07/12	2,34	1,61	1,44	-	-	-	-	-	-	-	-	-	1,97	1,87	1,31	1,29	-	-	-	-	1,50
US5-08/12	2,32	1,59	1,43	-	-	-	-	-	-	-	-	-	2,05	1,78	1,20	1,15	-	-	-	-	1,44
US5-09/12	2,37	1,63	1,48	-	-	-	-	-	-	-	-	-	1,95	1,77	1,23	1,19	2,01	1,52	1,41	1,41	1,56
US5-10/12	2,35	1,61	1,37	-	-	-	-	-	-	-	-	-	2,04	1,81	1,36	1,35	2,09	1,57	1,41	1,41	1,50
US5-11/12	2,33	1,60	1,35	-	-	-	-	-	-	-	-	-	2,05	1,93	1,18	1,14	2,08	1,57	1,41	1,41	1,39
US5-12/12	2,33	1,60	1,40	-	-	-	-	-	-	-	-	-	1,93	1,79	1,24	1,20	1,83	1,38	1,41	1,41	1,43
US6-01/27	2,14	1,61	1,36	-	-	-	-	-	-	2,12	1,37	1,55	1,77	1,98	1,47	1,07	-	-	-	-	2,19
US6-02/27	2,14	1,61	1,53	-	-	-	-	-	-	2,02	1,30	1,41	1,73	2,00	1,48	1,07	-	-	-	-	2,19
US6-03/27	2,13	1,60	1,42	1,94	2,19	1,41	-	-	-	2,02	1,30	1,66	1,76	1,93	1,48	1,08	-	-	-	-	2,19
US6-04/27	2,20	1,66	1,15	-	-	-	-	-	-	-	-	-	1,82	1,93	1,62	1,21	-	-	-	-	2,08
US6-05/27	2,05	1,54	1,35	-	-	-	-	-	-	-	-	-	1,76	1,83	1,52	1,11	-	-	-	-	2,21
US6-06/27	2,46	1,69	1,44	1,99	2,16	1,29	-	-	-	2,14	1,28	1,63	2,02	1,91	1,37	1,19	-	-	-	-	1,79
US6-07/27	2,39	1,64	1,27	2,00	2,37	1,41	-	-	-	1,98	1,18	1,58	2,07	2,02	1,37	1,19	-	-	-	-	1,95
US6-08/27	2,35	1,62	1,36	2,00	2,37	1,41	-	-	-	-	-	-	2,00	1,89	1,44	1,27	-	-	-	-	1,82
US6-09/27	-	-	-	-	-	-	-	-	-	-	-	-	2,01	1,82	1,28	1,09	-	-	-	-	1,74
US6-10/27	2,09	1,43	1,27	-	-	-	-	-	-	1,85	1,10	1,90	2,01	1,82	1,27	1,08	-	-	-	-	1,74
US6-11/27	2,12	1,46	1,29	-	-	-	-	-	-	1,91	1,14	1,95	2,00	1,83	1,27	1,07	-	-	-	-	1,73
US6-12/27	2,07	1,43	1,31	-	-	-	-	-	-	1,91	1,14	1,66	2,14	1,97	1,28	1,09	1,88	1,52	1,58	1,41	1,69
US6-13/27	2,15	1,48	1,28	-	-	-	-	-	-	-	-	-	1,93	1,83	1,28	1,08	-	-	-	-	1,74
US6-14/27	2,28	1,57	1,41	-	-	-	-	-	-	-	-	-	2,02	1,83	1,37	1,19	1,85	1,50	1,58	1,41	1,75
US6-15/27	-	-	-	-	-	-	-	-	-	-	-	-	1,94	1,82	1,27	1,07	-	-	-	-	1,73
US6-16/27	2,14	1,47	1,38	-	-	-	-	-	-	-	-	-	1,95	1,82	1,26	1,07	-	-	-	-	1,73
US6-17/27	2,04	1,40	1,26	-	-	-	-	-	-	-	-	-	1,94	1,82	1,26	1,07	1,84	1,49	1,58	1,41	1,68
US6-18/27	2,33	1,60	1,44	-	-	-	-	-	-	-	-	-	2,06	1,82	1,26	1,07	-	-	-	-	1,73
US6-19/27	2,12	1,46	1,30	-	-	-	-	-	-	-	-	-	1,92	1,82	1,27	1,07	-	-	-	-	1,73
US6-20/27	2,50	1,72	1,61	-	-	-	-	-	-	-	-	-	1,93	1,86	1,27	1,07	-	-	-	-	1,90
US6-21/27	2,60	1,79	1,70	-	-	-	-	-	-	-	-	-	1,94	1,89	1,31	1,13	-	-	-	-	1,92
US6-22/27	2,55	1,76	1,51	-	-	-	-	-	-	2,50	1,49	1,76	1,98	1,93	1,36	1,17	-	-	-	-	1,94
US6-23/27	2,43	1,67	1,42	-	-	-	-	-	-	-	-	-	2,06	1,91	1,39	1,21	-	-	-	-	1,96
US6-24/27	2,38	1,64	1,39	-	-	-	-	-	-	2,26	1,35	1,79	1,97	1,91	1,32	1,13	-	-	-	-	1,92
US6-25/27	2,46	1,69	1,37	-	-	-	-	-	-	-	-	-	2,08	1,95	1,36	1,18	-	-	-	-	1,94
US6-26/27	2,57	1,77	1,55	-	-	-	-	-	-	-	-	-	2,07	1,92	1,32	1,13	-	-	-	-	1,92
US6-27/27	2,42	1,66	1,45	-	-	-	-	-	-	-	-	-	1,98	1,89	1,34	1,15	-	-	-	-	1,93
US7-01/62	-	-	-	-	-	-	-	-	-	-	-	-	-	-	-	-	-	-	-	-	-
US7-02/62	-	-	-	-	-	-	-	-	-	-	-	-	-	-	-	-	-	-	-	-	-
US7-03/62	-	-	-	-	-	-	-	-	-	-	-	-	-	-	-	-	-	-	-	-	-
US7-04/62	-	-	-	-	-	-	-	-	-	-	-	-	-	-	-	-	-	-	-	-	-
US7-05/62	-	-	-	-	-	-	-	-	-	-	-	-	-	-	-	-	-	-	-	-	-
US7-06/62	-	-	-	-	-	-	-	-	-	-	-	-	-	-	-	-	-	-	-	-	-
US7-07/62	-	-	-	-	-	-	-	-	-	-	-	-	-	-	-	-	-	-	-	-	-
US7-08/62	-	-	-	-	-	-	-	-	-	-	-	-	-	-	-	-	-	-	-	-	-
US7-09/62	-	-	-	-	-	-	-	-	-	-	-	-	2,35	1,63	1,80	1,64	-	-	-	-	1,87
US7-10/62	2,61	1,79	1,20	-	-	-	-	-	-	2,24	1,34	2,29	2,65	1,79	1,77	1,61	-	-	-	-	1,85
US7-11/62	-	-	-	-	-	-	-	-	-	2,55	1,53	2,41	2,68	1,83	1,66	1,50	-	-	-	-	1,94
US7-12/62	2,28	1,57	1,00	-	-	-	-	-	-	2,34	1,40	1,81	2,22	1,51	1,41	1,23	-	-	-	-	1,80
US7-13/62	2,51	1,73	1,45	-	-	-	-	-	-	2,66	1,59	2,31	2,31	1,64	1,74	1,59	-	-	-	-	1,99
US7-14/62	2,38	1,63	1,49	-	-	-	-	-	-	-	-	-	2,21	1,70	1,30	1,14	-	-	-	-	1,77

Übersicht Gefährdungspotenziale der Untersuchungsstrecken Betrachtungszeitraum 2071-2100 - Mittelwert																					
Streckenabschnitt	01a	01b	01c	03a	03b	03c	03d	03e	03f	04a	04b	04c	06a	06b	06d	06e	07a	07b	07d	07e	11b
US7-15/62	2,51	1,73	1,37	-	-	-	-	-	-	2,81	1,68	2,19	2,18	1,55	1,37	1,19	-	-	-	-	1,79
US7-16/62	2,37	1,63	1,59	-	-	-	-	-	-	-	-	-	2,19	1,56	1,40	1,22	-	-	-	-	1,80
US7-17/62	2,41	1,66	1,35	-	-	-	-	-	-	2,59	1,55	2,06	2,24	1,54	1,45	1,28	-	-	-	-	1,83
US7-18/62	-	-	-	-	-	-	-	-	-	-	-	-	2,26	1,55	1,44	1,27	-	-	-	-	1,82
US7-19/62	2,46	1,69	1,11	-	-	-	1,85	2,47	1,48	-	-	-	2,53	1,49	1,40	1,22	-	-	-	-	1,80
US7-20/62	2,62	1,80	1,27	-	-	-	-	-	-	2,59	1,55	2,18	2,44	1,72	1,50	1,34	-	-	-	-	1,87
US7-21/62	2,08	1,43	1,38	-	-	-	-	-	-	2,59	1,55	2,40	2,40	1,54	1,26	1,07	-	-	-	-	1,73
US7-22/62	2,54	1,75	1,48	-	-	-	-	-	-	2,71	1,62	2,19	2,41	1,51	1,54	1,37	-	-	-	-	1,87
US7-23/62	2,42	1,67	1,65	-	-	-	-	-	-	-	-	-	2,42	1,48	1,30	1,11	-	-	-	-	1,91
US7-24/62	2,55	1,75	1,79	-	-	-	-	-	-	-	-	-	2,17	1,51	1,31	1,13	-	-	-	-	1,92
US7-25/62	2,56	1,76	1,29	-	-	-	-	-	-	-	-	-	2,28	1,53	1,55	1,38	-	-	-	-	2,18
US7-26/62	2,59	1,78	1,44	-	-	-	-	-	-	-	-	-	2,27	1,56	1,49	1,32	-	-	-	-	2,15
US7-27/62	2,47	1,70	1,27	-	-	-	2,12	2,61	1,56	2,65	1,58	2,12	2,14	1,53	1,26	1,07	-	-	-	-	2,05
US7-28/62	2,41	1,66	1,19	-	-	-	-	-	-	2,18	1,30	1,58	2,29	1,57	1,73	1,58	-	-	-	-	2,27
US7-29/62	2,48	1,70	1,74	-	-	-	-	-	-	2,38	1,42	1,73	2,32	1,67	1,72	1,56	-	-	-	-	2,26
US7-30/62	-	-	-	-	-	-	-	-	-	-	-	-	2,38	1,78	1,76	1,59	-	-	-	-	2,27
US7-31/62	-	-	-	-	-	-	-	-	-	-	-	-	-	-	-	-	-	-	-	-	-
US7-32/62	-	-	-	-	-	-	-	-	-	-	-	-	-	-	-	-	-	-	-	-	-
US7-33/62	-	-	-	-	-	-	-	-	-	-	-	-	-	-	-	-	-	-	-	-	-
US7-34/62	-	-	-	-	-	-	-	-	-	-	-	-	-	-	-	-	-	-	-	-	-
US7-35/62	-	-	-	-	-	-	-	-	-	-	-	-	-	-	-	-	-	-	-	-	-
US7-36/62	-	-	-	-	-	-	-	-	-	-	-	-	-	-	-	-	-	-	-	-	-
US7-37/62	2,61	1,79	1,57	-	-	-	-	-	-	-	-	-	-	-	-	-	-	-	-	-	-
US7-38/62	2,51	1,73	1,57	-	-	-	-	-	-	-	-	-	-	-	-	-	-	-	-	-	-
US7-39/62	2,51	1,73	1,63	-	-	-	-	-	-	2,55	1,52	2,37	2,28	1,73	1,53	1,36	-	-	-	-	1,87
US7-40/62	2,24	1,54	1,60	-	-	-	-	-	-	2,18	1,30	1,41	2,26	1,70	1,42	1,24	-	-	-	-	1,81
US7-41/62	2,23	1,53	1,28	-	-	-	-	-	-	2,18	1,30	1,56	2,33	1,56	1,53	1,36	-	-	-	-	1,70
US7-42/62	2,50	1,72	1,09	-	-	-	-	-	-	2,42	1,45	1,66	2,15	1,52	1,29	1,10	-	-	-	-	1,56
US7-43/62	2,42	1,66	1,29	-	-	-	-	-	-	2,59	1,55	2,24	2,29	1,54	1,30	1,12	-	-	-	-	1,57
US7-44/62	2,55	1,75	1,24	-	-	-	-	-	-	-	-	-	2,53	1,61	1,37	1,19	-	-	-	-	1,61
US7-45/62	2,70	1,86	1,38	-	-	-	-	-	-	-	-	-	2,64	1,81	1,51	1,34	-	-	-	-	1,69
US7-46/62	2,24	1,54	1,00	-	-	-	-	-	-	2,18	1,30	1,65	2,57	1,57	1,55	1,38	-	-	-	-	1,71
US7-47/62	2,39	1,64	1,19	-	-	-	-	-	-	2,59	1,55	2,40	2,47	1,60	1,73	1,57	-	-	-	-	1,82
US7-48/62	2,51	1,73	1,21	-	-	-	-	-	-	2,75	1,64	2,55	2,44	1,54	1,80	1,65	-	-	-	-	1,88
US7-49/62	2,35	1,62	1,55	-	-	-	-	-	-	2,01	1,20	1,41	2,57	1,60	1,47	1,30	-	-	-	-	1,67
US7-50/62	-	-	-	-	-	-	-	-	-	2,54	1,52	1,94	2,64	1,76	1,64	1,47	-	-	-	-	1,77
US7-51/62	2,58	1,78	1,20	-	-	-	-	-	-	2,59	1,55	2,33	2,51	1,60	1,46	1,29	-	-	-	-	1,66
US7-52/62	2,45	1,69	1,22	-	-	-	-	-	-	2,56	1,53	2,44	2,42	1,59	1,33	1,14	-	-	-	-	1,58
US7-53/62	2,48	1,70	1,24	-	-	-	-	-	-	2,56	1,53	2,30	2,35	1,69	1,30	1,11	-	-	-	-	1,57
US7-54/62	2,40	1,65	1,17	-	-	-	-	-	-	2,40	1,43	1,98	2,34	1,63	1,30	1,11	-	-	-	-	1,57
US7-55/62	2,44	1,68	1,06	-	-	-	2,06	2,61	1,56	2,63	1,57	2,32	2,29	1,57	1,71	1,55	-	-	-	-	1,81
US7-56/62	-	-	-	-	-	-	-	-	-	2,45	1,47	1,99	2,32	1,51	1,44	1,26	-	-	-	-	1,65
US7-57/62	2,42	1,66	1,12	-	-	-	-	-	-	2,40	1,43	1,96	2,46	1,63	1,72	1,56	-	-	-	-	1,82
US7-58/62	-	-	-	-	-	-	-	-	-	-	-	-	2,40	1,59	1,50	1,33	-	-	-	-	1,69
US7-59/62	2,70	1,86	1,38	-	-	-	-	-	-	2,42	1,45	2,18	2,42	1,56	1,57	1,43	-	-	-	-	1,76
US7-60/62	2,42	1,66	1,59	-	-	-	-	-	-	2,57	1,54	2,43	2,23	1,58	1,37	1,18	-	-	-	-	1,78
US7-61/62	2,51	1,73	1,73	-	-	-	-	-	-	-	-	-	2,28	1,62	1,35	1,17	-	-	-	-	1,78
US7-62/62	-	-	-	-	-	-	-	-	-	-	-	-	2,38	1,70	1,82	1,66	-	-	-	-	2,08
US8-01/5	2,60	1,79	1,27	-	-	-	-	-	-	-	-	-	2,24	1,91	1,19	1,15	2,00	1,62	1,41	1,41	1,53
US8-02/5	2,48	1,71	1,38	-	-	-	-	-	-	-	-	-	2,31	1,88	1,52	1,53	2,01	1,62	1,41	1,41	1,68
US8-03/5	2,46	1,69	1,51	-	-	-	-	-	-	-	-	-	2,04	1,91	1,13	1,07	1,89	1,53	1,41	1,41	1,48
US8-04/5	2,54	1,75	1,49	-	-	-	-	-	-	-	-	-	2,22	1,94	1,30	1,28	2,03	1,64	1,41	1,41	1,57
US8-05/5	2,62	1,80	1,46	-	-	-	-	-	-	-	-	-	2,22	1,82	1,27	1,24	1,98	1,60	1,41	1,41	1,43
US9-01/43	2,68	1,79	1,73	-	-	-	-	-	-	2,59	1,55	1,32	2,54	1,86	1,76	1,34	-	-	-	-	2,49
US9-02/43	2,68	1,79	1,57	-	-	-	-	-	-	-	-	-	2,38	1,86	1,53	1,12	-	-	-	-	2,39
US9-03/43	2,68	1,79	1,73	-	-	-	-	-	-	-	-	-	2,66	2,07	1,74	1,32	-	-	-	-	2,48
US9-04/43	2,62	1,76	1,68	-	-	-	-	-	-	2,59	1,55	1,32	2,70	2,09	1,79	1,37	-	-	-	-	2,51
US9-05/43	2,68	1,79	1,73	-	-	-	-	-	-	2,59	1,55	1,41	2,59	1,86	1,91	1,47	-	-	-	-	2,56
US9-06/43	2,57	1,72	1,55	-	-	-	-	-	-	2,59	1,55	1,55	2,50	1,91	1,98	1,53	-	-	-	-	2,59



Tab. 86: Übersicht Wirkungspotenziale der Untersuchungsstrecken

Übersicht Wirkungspotenziale der Untersuchungsstrecken																					
Streckenabschnitt	01a	01b	01c	03a	03b	03c	03d	03e	03f	04a	04b	04c	06a	06b	06d	06e	07a	07b	07d	07e	11b
US1-01/27	2,18	2,18	2,18	-	-	-	-	-	-	-	-	-	-	2,62	-	1,44	2,58	2,45	-	1,44	1,41
US1-02/27	2,18	2,18	2,18	-	-	-	2,03	1,74	1,74	2,05	2,05	2,16	2,62	2,62	1,55	1,44	2,58	2,45	1,55	1,44	1,41
US1-03/27	-	-	-	-	-	-	-	-	-	-	-	-	2,53	2,53	1,45	1,34	-	-	-	-	1,31
US1-04/27	2,10	2,10	2,10	-	-	-	-	-	-	1,97	1,97	2,08	2,55	2,55	1,45	1,34	2,51	2,37	1,45	1,34	1,31
US1-05/27	2,10	2,10	2,10	-	-	-	-	-	-	1,97	1,97	2,08	2,55	2,55	1,45	1,34	-	-	-	-	1,31
US1-06/27	2,07	2,07	2,07	-	-	-	-	-	-	1,93	1,93	2,05	2,51	2,51	1,45	1,34	2,47	2,33	1,45	1,34	1,31
US1-07/27	2,15	2,15	2,15	-	-	-	-	-	-	-	-	-	2,60	2,60	1,52	1,41	2,56	2,42	1,52	1,41	1,38
US1-08/27	2,12	2,12	2,12	-	-	-	-	-	-	-	-	-	2,56	2,56	1,48	1,38	2,52	2,39	1,48	1,38	1,34
US1-09/27	2,10	2,10	2,10	-	-	-	-	-	-	-	-	-	2,54	2,54	1,48	1,38	2,50	2,37	1,48	1,38	1,34
US1-10/27	2,15	2,15	2,15	-	-	-	-	-	-	-	-	-	2,60	2,60	1,52	1,41	2,56	2,42	1,52	1,41	1,38
US1-11/27	-	-	-	-	-	-	-	-	-	-	-	-	2,50	2,50	1,42	1,32	2,46	2,33	1,42	1,32	1,28
US1-12/27	2,04	2,04	2,04	-	-	-	-	-	-	-	-	-	2,48	2,48	1,42	1,31	2,44	2,31	1,42	1,31	1,28
US1-13/27	2,04	2,04	2,04	-	-	-	-	-	-	-	-	-	2,48	2,48	1,42	1,31	-	-	-	-	1,28
US1-14/27	2,04	2,04	2,04	-	-	-	-	-	-	-	-	-	2,48	2,48	1,42	1,31	-	-	-	-	1,28
US1-15/27	2,04	2,04	2,04	-	-	-	-	-	-	-	-	-	2,48	2,48	1,42	1,31	2,44	2,31	1,42	1,31	1,28
US1-16/27	2,09	2,09	2,09	-	-	-	-	-	-	1,96	1,96	2,07	2,54	2,54	1,46	1,35	-	-	-	-	1,32
US1-17/27	2,15	2,15	2,15	-	-	-	-	-	-	-	-	-	2,60	2,60	1,52	1,41	-	-	-	-	1,38
US1-18/27	2,06	2,06	2,06	-	-	-	-	-	-	-	-	-	2,50	2,50	1,42	1,32	2,46	2,33	1,42	1,32	1,28
US1-19/27	2,09	2,09	2,09	-	-	-	-	-	-	1,96	1,96	2,07	2,54	2,54	1,46	1,35	2,50	2,36	1,46	1,35	1,32
US1-20/27	2,08	2,08	2,08	-	-	-	-	-	-	-	-	-	2,52	2,52	1,46	1,35	2,48	2,35	1,46	1,35	1,32
US1-21/27	1,96	1,96	1,96	-	-	-	-	-	-	-	-	-	2,41	2,41	1,33	1,22	2,36	2,23	1,33	1,22	1,19
US1-22/27	1,96	1,96	1,96	-	-	-	-	-	-	1,83	1,83	1,94	2,41	2,41	1,33	1,22	-	-	-	-	1,19
US1-23/27	1,96	1,96	1,96	-	-	-	-	-	-	-	-	-	2,41	2,41	1,33	1,22	-	-	-	-	1,19
US1-24/27	2,00	2,00	2,00	-	-	-	-	-	-	1,86	1,86	1,96	2,44	2,44	1,33	1,22	-	-	-	-	1,19
US1-25/27	1,95	1,95	1,95	-	-	-	-	-	-	1,82	1,82	1,93	2,39	2,39	1,33	1,22	2,35	2,22	1,33	1,22	1,19
US1-26/27	1,93	1,93	1,93	-	-	-	-	-	-	-	-	-	2,37	2,37	1,29	1,18	2,33	2,19	1,29	1,18	1,15
US1-27/27	2,00	2,00	2,00	-	-	-	-	-	-	1,86	1,86	1,98	2,45	2,45	1,30	1,19	2,40	2,27	1,30	1,19	1,15
US2-01/38	1,65	1,65	1,65	-	-	-	-	-	-	-	-	-	2,09	2,09	1,16	1,05	-	-	-	-	1,03
US2-02/38	1,65	1,65	1,65	-	-	-	-	-	-	-	-	-	2,09	2,09	1,16	1,05	-	-	-	-	1,03
US2-03/38	1,74	1,74	1,74	-	-	-	-	-	-	-	-	-	2,18	2,18	1,23	1,12	-	-	-	-	1,10
US2-04/38	1,74	1,74	1,74	-	-	-	-	-	-	-	-	-	2,18	2,18	1,23	1,12	-	-	-	-	1,10
US2-05/38	-	-	-	-	-	-	-	-	-	-	-	-	2,17	2,17	1,23	1,12	-	-	-	-	1,10
US2-06/38	-	-	-	-	-	-	-	-	-	-	-	-	2,25	2,25	1,17	1,06	-	-	-	-	1,03
US2-07/38	1,74	1,74	1,74	-	-	-	-	-	-	1,62	1,62	1,73	2,18	2,18	1,23	1,12	-	-	-	-	1,10
US2-08/38	1,79	1,79	1,79	-	-	-	-	-	-	1,66	1,66	1,77	2,24	2,24	1,17	1,06	-	-	-	-	1,03
US2-09/38	1,79	1,79	1,79	-	-	-	-	-	-	-	-	-	2,24	2,24	1,17	1,06	-	-	-	-	1,03
US2-10/38	1,79	1,79	1,79	-	-	-	-	-	-	-	-	-	2,24	2,24	1,17	1,06	-	-	-	-	1,03
US2-11/38	1,80	1,80	1,80	-	-	-	-	-	-	-	-	-	2,25	2,25	1,17	1,06	-	-	-	-	1,03
US2-12/38	1,80	1,80	1,80	-	-	-	-	-	-	-	-	-	2,25	2,25	1,17	1,06	-	-	-	-	1,03
US2-13/38	1,79	1,79	1,79	-	-	-	-	-	-	-	-	-	2,24	2,24	1,17	1,06	-	-	-	-	1,03
US2-14/38	1,91	1,91	1,91	-	-	-	-	-	-	-	-	-	2,36	2,36	1,29	1,18	-	-	-	-	1,15
US2-15/38	1,85	1,85	1,85	-	-	-	-	-	-	-	-	-	2,29	2,29	1,23	1,12	2,25	2,11	1,23	1,12	1,09
US2-16/38	1,93	1,93	1,93	-	-	-	-	-	-	-	-	-	-	-	-	-	2,33	2,19	1,29	1,18	1,15
US2-17/38	1,91	1,91	1,91	-	-	-	-	-	-	-	-	-	-	-	-	-	2,31	2,18	1,29	1,18	1,15
US2-18/38	1,85	1,85	1,85	-	-	-	-	-	-	-	-	-	-	-	-	-	2,25	2,11	1,23	1,12	1,09
US2-19/38	1,95	1,95	1,95	-	-	-	-	-	-	-	-	-	-	-	-	-	2,35	2,22	1,33	1,22	1,19
US2-20/38	2,01	2,01	2,01	-	-	-	-	-	-	-	-	-	-	-	-	-	2,41	2,27	1,33	1,22	1,19
US2-21/38	2,12	2,12	2,12	-	-	-	-	-	-	1,98	1,98	2,10	-	-	-	-	2,52	2,39	1,46	1,35	1,32
US2-22/38	2,02	2,02	2,02	-	-	-	-	-	-	-	-	-	-	-	-	-	2,42	2,28	1,39	1,28	1,25
US2-23/38	2,02	2,02	2,02	-	-	-	-	-	-	1,88	1,88	2,00	-	-	-	-	2,42	2,28	1,39	1,28	1,25
US2-24/38	2,01	2,01	2,01	-	-	-	-	-	-	-	-	-	-	-	-	-	2,41	2,27	1,35	1,25	1,21
US2-25/38	1,99	1,99	1,99	-	-	-	-	-	-	-	-	-	-	-	-	-	2,39	2,26	1,35	1,25	1,21
US2-26/38	2,07	2,07	2,07	-	-	-	-	-	-	-	-	-	-	-	-	-	2,47	2,33	1,45	1,34	1,31
US2-27/38	1,96	1,96	1,96	-	-	-	-	-	-	-	-	-	-	-	-	-	2,36	2,22	1,35	1,24	1,21
US2-28/38	2,07	2,07	2,07	-	-	-	-	-	-	-	-	-	-	-	-	-	2,47	2,34	1,45	1,34	1,31
US2-29/38	2,07	2,07	2,07	-	-	-	-	-	-	-	-	-	-	-	-	-	2,47	2,34	1,45	1,34	1,31
US2-30/38	2,17	2,17	2,17	-	-	-	-	-	-	-	-	-	-	-	-	-	2,57	2,44	1,54	1,44	1,41
US2-31/38	2,08	2,08	2,08	-	-	-	-	-	-	-	-	-	-	-	-	-	2,49	2,35	1,45	1,34	1,31

Übersicht Wirkungspotenziale der Untersuchungsstrecken																					
Streckenabschnitt	01a	01b	01c	03a	03b	03c	03d	03e	03f	04a	04b	04c	06a	06b	06d	06e	07a	07b	07d	07e	11b
US2-32/38	2,22	2,22	2,22	-	-	-	-	-	-	2,09	2,09	2,20	2,67	2,67	1,58	1,47	2,62	2,49	1,58	1,47	1,44
US2-33/38	-	-	-	-	-	-	-	-	-	-	-	-	2,69	2,69	1,64	1,53	-	-	-	-	1,50
US2-34/38	2,26	2,26	2,26	-	-	-	-	-	-	-	-	-	2,71	2,71	1,64	1,53	-	-	-	-	1,50
US2-35/38	2,25	2,25	2,25	-	-	-	-	-	-	-	-	-	2,70	2,70	1,61	1,50	-	-	-	-	1,47
US2-36/38	2,24	2,24	2,24	2,01	1,66	1,66	2,09	1,80	1,80	-	-	-	2,69	2,69	1,61	1,50	-	-	-	-	1,47
US2-37/38	-	-	-	-	-	-	-	-	-	-	-	-	2,68	2,68	1,61	1,50	-	-	-	-	1,47
US2-38/38	2,28	2,28	2,28	-	-	-	-	-	-	-	-	-	2,72	2,72	1,64	1,53	-	-	-	-	1,50
US3-01/29	1,90	1,90	1,90	-	-	-	-	-	-	-	-	-	2,34	2,34	1,29	1,18	-	-	-	-	1,15
US3-02/29	1,91	1,91	1,91	-	-	-	-	-	-	-	-	-	2,35	2,35	1,29	1,18	-	-	-	-	1,15
US3-03/29	-	-	-	-	-	-	-	-	-	-	-	-	2,35	2,35	1,29	1,18	-	-	-	-	1,15
US3-04/29	-	-	-	-	-	-	-	-	-	-	-	-	2,37	2,37	1,29	1,18	-	-	-	-	1,15
US3-05/29	-	-	-	-	-	-	-	-	-	-	-	-	2,37	2,37	1,29	1,18	-	-	-	-	1,15
US3-06/29	-	-	-	-	-	-	-	-	-	-	-	-	2,35	2,35	1,29	1,18	-	-	-	-	1,15
US3-07/29	1,96	1,96	1,96	-	-	-	-	-	-	-	-	-	2,41	2,41	1,33	1,22	-	-	-	-	1,19
US3-08/29	2,06	2,06	2,06	-	-	-	-	-	-	-	-	-	2,50	2,50	1,42	1,32	-	-	-	-	1,28
US3-09/29	2,08	2,08	2,08	-	-	-	-	-	-	-	-	-	2,53	2,53	1,43	1,32	-	-	-	-	1,28
US3-10/29	2,15	2,15	2,15	-	-	-	-	-	-	-	-	-	2,59	2,59	1,52	1,41	-	-	-	-	1,38
US3-11/29	2,11	2,11	2,11	-	-	-	-	-	-	-	-	-	2,55	2,55	1,46	1,35	-	-	-	-	1,32
US3-12/29	2,30	2,30	2,30	-	-	-	-	-	-	-	-	-	2,74	2,74	1,64	1,54	-	-	-	-	1,50
US3-13/29	2,31	2,31	2,31	-	-	-	-	-	-	2,18	2,18	2,29	2,76	2,76	1,65	1,54	-	-	-	-	1,50
US3-14/29	2,33	2,33	2,33	-	-	-	-	-	-	-	-	-	2,78	2,78	1,65	1,54	-	-	-	-	1,50
US3-15/29	2,31	2,31	2,31	-	-	-	-	-	-	2,18	2,18	2,29	2,76	2,76	1,65	1,54	-	-	-	-	1,50
US3-16/29	2,26	2,26	2,26	-	-	-	-	-	-	-	-	-	2,70	2,70	1,58	1,48	-	-	-	-	1,44
US3-17/29	2,22	2,22	2,22	-	-	-	-	-	-	-	-	-	2,66	2,66	1,58	1,47	2,62	2,48	1,58	1,47	1,44
US3-18/29	2,20	2,20	2,20	-	-	-	-	-	-	2,07	2,07	2,18	2,65	2,65	1,58	1,47	2,61	2,47	1,58	1,47	1,44
US3-19/29	2,21	2,21	2,21	-	-	-	-	-	-	-	-	-	2,65	2,65	1,58	1,47	2,61	2,48	1,58	1,47	1,44
US3-20/29	2,25	2,25	2,25	-	-	-	-	-	-	2,11	2,11	2,22	2,69	2,69	1,58	1,48	2,65	2,51	1,58	1,48	1,44
US3-21/29	2,22	2,22	2,22	-	-	-	2,07	1,78	1,78	2,08	2,08	2,20	2,66	2,66	1,58	1,47	2,62	2,48	1,58	1,47	1,44
US3-22/29	2,25	2,25	2,25	-	-	-	-	-	-	2,11	2,11	2,22	2,69	2,69	1,58	1,48	2,65	2,51	1,58	1,48	1,44
US3-23/29	2,22	2,22	2,22	-	-	-	-	-	-	2,08	2,08	2,20	2,66	2,66	1,58	1,47	2,62	2,48	1,58	1,47	1,44
US3-24/29	2,24	2,24	2,24	-	-	-	-	-	-	2,11	2,11	2,22	2,68	2,68	1,58	1,48	2,64	2,51	1,58	1,48	1,44
US3-25/29	2,31	2,31	2,31	-	-	-	-	-	-	2,18	2,18	2,29	2,76	2,76	1,65	1,54	-	-	-	-	1,50
US3-26/29	2,28	2,28	2,28	-	-	-	-	-	-	2,14	2,14	2,26	2,72	2,72	1,64	1,53	-	-	-	-	1,50
US3-27/29	2,28	2,28	2,28	-	-	-	-	-	-	2,14	2,14	2,26	2,72	2,72	1,64	1,53	-	-	-	-	1,50
US3-28/29	2,32	2,32	2,32	-	-	-	-	-	-	-	-	-	2,76	2,76	1,65	1,54	2,72	2,59	1,65	1,54	1,50
US3-29/29	2,29	2,29	2,29	-	-	-	-	-	-	2,16	2,16	2,27	2,73	2,73	1,64	1,54	2,69	2,56	1,64	1,54	1,50
US4-01/28	2,04	2,04	2,04	-	-	-	-	-	-	-	-	-	-	-	-	-	2,45	2,31	1,40	1,29	1,26
US4-02/28	1,94	1,94	1,94	-	-	-	-	-	-	1,81	1,81	1,92	2,38	2,38	1,28	1,17	-	-	-	-	1,13
US4-03/28	2,18	2,18	2,18	-	-	-	-	-	-	-	-	-	2,62	2,62	1,51	1,41	2,58	2,44	1,51	1,41	1,37
US4-04/28	2,25	2,25	2,25	-	-	-	-	-	-	2,12	2,12	2,23	-	-	-	-	2,66	2,52	1,61	1,50	1,47
US4-05/28	2,19	2,19	2,19	-	-	-	-	-	-	-	-	-	-	-	-	-	2,60	2,46	1,55	1,44	1,41
US4-06/28	2,21	2,21	2,21	-	-	-	-	-	-	-	-	-	-	-	-	-	2,61	2,48	1,55	1,44	1,41
US4-07/28	2,08	2,08	2,08	-	-	-	-	-	-	1,95	1,95	2,06	-	-	-	-	2,49	2,35	1,45	1,34	1,31
US4-08/28	2,18	2,18	2,18	-	-	-	-	-	-	-	-	-	-	-	-	-	2,58	2,45	1,55	1,44	1,41
US4-09/28	2,21	2,21	2,21	-	-	-	-	-	-	2,08	2,08	2,19	2,65	2,65	1,58	1,47	2,61	2,48	1,58	1,47	1,44
US4-10/28	2,20	2,20	2,20	-	-	-	-	-	-	-	-	-	2,65	2,65	1,58	1,47	-	-	-	-	1,44
US4-11/28	2,05	2,05	2,05	-	-	-	-	-	-	1,91	1,91	2,03	2,49	2,49	1,42	1,31	-	-	-	-	1,28
US4-12/28	1,98	1,98	1,98	-	-	-	-	-	-	-	-	-	2,43	2,43	1,36	1,25	-	-	-	-	1,22
US4-13/28	1,94	1,94	1,94	-	-	-	-	-	-	1,81	1,81	1,92	2,39	2,39	1,33	1,22	-	-	-	-	1,19
US4-14/28	1,96	1,96	1,96	-	-	-	-	-	-	-	-	-	2,41	2,41	1,33	1,22	-	-	-	-	1,19
US4-15/28	1,94	1,94	1,94	-	-	-	-	-	-	-	-	-	2,38	2,38	1,33	1,22	-	-	-	-	1,19
US4-16/28	1,93	1,93	1,93	-	-	-	-	-	-	-	-	-	-	-	-	-	2,33	2,20	1,32	1,22	1,19
US4-17/28	1,91	1,91	1,91	-	-	-	-	-	-	-	-	-	2,36	2,36	1,29	1,18	-	-	-	-	1,15
US4-18/28	1,89	1,89	1,89	-	-	-	-	-	-	-	-	-	2,33	2,33	1,29	1,18	-	-	-	-	1,15
US4-19/28	-	-	-	-	-	-	-	-	-	-	-	-	2,35	2,35	1,29	1,18	-	-	-	-	1,15
US4-20/28	1,94	1,94	1,94	-	-	-	-	-	-	-	-	-	2,38	2,38	1,29	1,19	2,34	2,21	1,29	1,19	1,15
US4-21/28	-	-	-	-	-	-	-	-	-	-	-	-	-	-	-	-	2,40	2,26	1,36	1,25	1,22
US4-22/28	2,08	2,08	2,08	1,78	1,49	1,49	-	-	-	-	-	-	2,52	2,52	1,37	1,26	2,48	2,35	1,37	1,26	1,22
US4-23/28	2,05	2,05	2,05	-	-	-	-	-	-	-	-	-	2,50	2,50	1,39	1,28	2,46	2,32	1,39	1,28	1,25



Übersicht Wirkungspotenziale der Untersuchungsstrecken																					
Streckenabschnitt	01a	01b	01c	03a	03b	03c	03d	03e	03f	04a	04b	04c	06a	06b	06d	06e	07a	07b	07d	07e	11b
US 4-24/28	1,98	1,98	1,98	-	-	-	-	-	-	-	-	-	2,42	2,42	1,30	1,19	2,38	2,24	1,30	1,19	1,15
US 4-25/28	1,97	1,97	1,97	1,74	1,38	1,38	-	-	-	-	-	-	2,41	2,41	1,30	1,19	2,37	2,24	1,30	1,19	1,15
US 4-26/28	1,91	1,91	1,91	-	-	-	-	-	-	-	-	-	2,35	2,35	1,23	1,13	2,31	2,18	1,23	1,13	1,09
US 4-27/28	1,88	1,88	1,88	-	-	-	-	-	-	1,74	1,74	1,86	2,32	2,32	1,23	1,12	2,28	2,15	1,23	1,12	1,09
US 4-28/28	1,87	1,87	1,87	1,63	1,29	1,29	-	-	-	-	-	-	2,32	2,32	1,23	1,12	2,27	2,14	1,23	1,12	1,09
US 5-01/12	1,94	1,94	1,94	-	-	-	-	-	-	-	-	-	-	-	-	-	2,35	2,21	1,33	1,22	1,19
US 5-02/12	1,96	1,96	1,96	-	-	-	-	-	-	-	-	-	2,41	2,41	1,33	1,22	2,36	2,23	1,33	1,22	1,19
US 5-03/12	1,95	1,95	1,95	-	-	-	-	-	-	-	-	-	2,39	2,39	1,33	1,22	2,35	2,22	1,33	1,22	1,19
US 5-04/12	1,95	1,95	1,95	-	-	-	-	-	-	-	-	-	2,39	2,39	1,33	1,22	-	-	-	-	1,19
US 5-05/12	1,91	1,91	1,91	-	-	-	-	-	-	-	-	-	2,36	2,36	1,29	1,18	2,32	2,18	1,29	1,18	1,15
US 5-06/12	1,91	1,91	1,91	-	-	-	-	-	-	-	-	-	2,36	2,36	1,29	1,18	-	-	-	-	1,15
US 5-07/12	1,91	1,91	1,91	-	-	-	-	-	-	-	-	-	2,36	2,36	1,29	1,18	-	-	-	-	1,15
US 5-08/12	1,93	1,93	1,93	-	-	-	-	-	-	-	-	-	2,37	2,37	1,29	1,18	-	-	-	-	1,15
US 5-09/12	1,93	1,93	1,93	-	-	-	-	-	-	-	-	-	2,37	2,37	1,29	1,18	2,33	2,19	1,29	1,18	1,15
US 5-10/12	1,88	1,88	1,88	-	-	-	-	-	-	-	-	-	2,33	2,33	1,27	1,17	2,29	2,15	1,27	1,17	1,13
US 5-11/12	1,84	1,84	1,84	-	-	-	-	-	-	-	-	-	2,28	2,28	1,21	1,10	2,24	2,10	1,21	1,10	1,07
US 5-12/12	1,84	1,84	1,84	-	-	-	-	-	-	-	-	-	2,28	2,28	1,21	1,10	2,24	2,10	1,21	1,10	1,07
US 6-01/27	1,89	1,89	1,89	-	-	-	-	-	-	1,76	1,76	1,87	2,33	2,33	1,27	1,17	-	-	-	-	1,13
US 6-02/27	1,87	1,87	1,87	-	-	-	-	-	-	1,74	1,74	1,85	2,31	2,31	1,27	1,16	-	-	-	-	1,13
US 6-03/27	1,88	1,88	1,88	1,65	1,30	1,30	-	-	-	1,75	1,75	1,86	2,32	2,32	1,27	1,16	-	-	-	-	1,13
US 6-04/27	1,84	1,84	1,84	-	-	-	-	-	-	-	-	-	2,28	2,28	1,21	1,10	-	-	-	-	1,07
US 6-05/27	1,94	1,94	1,94	-	-	-	-	-	-	-	-	-	2,38	2,38	1,28	1,17	-	-	-	-	1,13
US 6-06/27	1,97	1,97	1,97	1,74	1,38	1,38	-	-	-	1,83	1,83	1,94	2,41	2,41	1,28	1,17	-	-	-	-	1,13
US 6-07/27	1,95	1,95	1,95	1,72	1,36	1,36	-	-	-	1,81	1,81	1,92	2,39	2,39	1,28	1,17	-	-	-	-	1,13
US 6-08/27	1,95	1,95	1,95	1,72	1,36	1,36	-	-	-	-	-	-	2,39	2,39	1,28	1,17	-	-	-	-	1,13
US 6-09/27	-	-	-	-	-	-	-	-	-	-	-	-	2,21	2,21	1,13	1,03	-	-	-	-	0,99
US 6-10/27	1,79	1,79	1,79	-	-	-	-	-	-	1,65	1,65	1,77	2,23	2,23	1,14	1,03	-	-	-	-	0,99
US 6-11/27	1,81	1,81	1,81	-	-	-	-	-	-	1,67	1,67	1,78	2,25	2,25	1,14	1,03	-	-	-	-	0,99
US 6-12/27	1,81	1,81	1,81	-	-	-	-	-	-	1,67	1,67	1,78	2,25	2,25	1,14	1,03	2,21	2,07	1,14	1,03	0,99
US 6-13/27	1,79	1,79	1,79	-	-	-	-	-	-	-	-	-	2,23	2,23	1,14	1,03	-	-	-	-	0,99
US 6-14/27	1,78	1,78	1,78	-	-	-	-	-	-	-	-	-	2,23	2,23	1,14	1,03	2,18	2,05	1,14	1,03	0,99
US 6-15/27	-	-	-	-	-	-	-	-	-	-	-	-	2,21	2,21	1,13	1,03	-	-	-	-	0,99
US 6-16/27	1,80	1,80	1,80	-	-	-	-	-	-	-	-	-	2,24	2,24	1,14	1,03	-	-	-	-	0,99
US 6-17/27	1,74	1,74	1,74	-	-	-	-	-	-	-	-	-	2,18	2,18	1,13	1,02	2,14	2,01	1,13	1,02	0,99
US 6-18/27	1,83	1,83	1,83	-	-	-	-	-	-	-	-	-	2,27	2,27	1,20	1,09	-	-	-	-	1,06
US 6-19/27	1,86	1,86	1,86	-	-	-	-	-	-	-	-	-	2,30	2,30	1,20	1,09	-	-	-	-	1,06
US 6-20/27	1,87	1,87	1,87	-	-	-	-	-	-	-	-	-	2,32	2,32	1,26	1,15	-	-	-	-	1,12
US 6-21/27	1,92	1,92	1,92	-	-	-	-	-	-	-	-	-	2,36	2,36	1,26	1,15	-	-	-	-	1,12
US 6-22/27	1,90	1,90	1,90	-	-	-	-	-	-	1,77	1,77	1,88	2,34	2,34	1,26	1,15	-	-	-	-	1,12
US 6-23/27	1,90	1,90	1,90	-	-	-	-	-	-	-	-	-	2,35	2,35	1,26	1,15	-	-	-	-	1,12
US 6-24/27	1,92	1,92	1,92	-	-	-	-	-	-	1,78	1,78	1,89	2,36	2,36	1,26	1,15	-	-	-	-	1,12
US 6-25/27	1,87	1,87	1,87	-	-	-	-	-	-	-	-	-	2,31	2,31	1,26	1,15	-	-	-	-	1,12
US 6-26/27	1,90	1,90	1,90	-	-	-	-	-	-	-	-	-	2,35	2,35	1,29	1,18	-	-	-	-	1,15
US 6-27/27	1,91	1,91	1,91	-	-	-	-	-	-	-	-	-	2,36	2,36	1,29	1,18	-	-	-	-	1,15
US 7-01/62	-	-	-	-	-	-	-	-	-	-	-	-	-	-	-	-	-	-	-	-	-
US 7-02/62	-	-	-	-	-	-	-	-	-	-	-	-	-	-	-	-	-	-	-	-	-
US 7-03/62	-	-	-	-	-	-	-	-	-	-	-	-	-	-	-	-	-	-	-	-	-
US 7-04/62	-	-	-	-	-	-	-	-	-	-	-	-	-	-	-	-	-	-	-	-	-
US 7-05/62	-	-	-	-	-	-	-	-	-	-	-	-	-	-	-	-	-	-	-	-	-
US 7-06/62	-	-	-	-	-	-	-	-	-	-	-	-	-	-	-	-	-	-	-	-	-
US 7-07/62	-	-	-	-	-	-	-	-	-	-	-	-	-	-	-	-	-	-	-	-	-
US 7-08/62	-	-	-	-	-	-	-	-	-	-	-	-	-	-	-	-	-	-	-	-	-
US 7-09/62	-	-	-	-	-	-	-	-	-	-	-	-	2,29	2,29	1,28	1,17	-	-	-	-	1,14
US 7-10/62	1,84	1,84	1,84	-	-	-	-	-	-	1,71	1,71	1,82	2,28	2,28	1,28	1,17	-	-	-	-	1,14
US 7-11/62	-	-	-	-	-	-	-	-	-	1,63	1,63	1,74	2,20	2,20	1,18	1,07	-	-	-	-	1,05
US 7-12/62	1,81	1,81	1,81	-	-	-	-	-	-	1,68	1,68	1,79	2,25	2,25	1,22	1,11	-	-	-	-	1,08
US 7-13/62	1,79	1,79	1,79	-	-	-	-	-	-	1,66	1,66	1,77	2,23	2,23	1,22	1,11	-	-	-	-	1,08
US 7-14/62	1,87	1,87	1,87	-	-	-	-	-	-	-	-	-	2,31	2,31	1,28	1,17	-	-	-	-	1,14

Übersicht Wirkungspotenziale der Untersuchungsstrecken																					
Streckenabschnitt	01a	01b	01c	03a	03b	03c	03d	03e	03f	04a	04b	04c	06a	06b	06d	06e	07a	07b	07d	07e	11b
US7-15/62	1,86	1,86	1,86	-	-	-	-	-	-	1,73	1,73	1,84	2,30	2,30	1,21	1,11	-	-	-	-	1,07
US7-16/62	1,80	1,80	1,80	-	-	-	-	-	-	-	-	-	2,24	2,24	1,15	1,05	-	-	-	-	1,01
US7-17/62	1,78	1,78	1,78	-	-	-	-	-	-	1,65	1,65	1,76	2,22	2,22	1,15	1,04	-	-	-	-	1,01
US7-18/62	-	-	-	-	-	-	-	-	-	-	-	-	2,23	2,23	1,22	1,11	-	-	-	-	1,08
US7-19/62	1,81	1,81	1,81	-	-	-	1,66	1,37	1,37	-	-	-	2,25	2,25	1,22	1,11	-	-	-	-	1,08
US7-20/62	1,79	1,79	1,79	-	-	-	-	-	-	1,66	1,66	1,77	2,23	2,23	1,22	1,11	-	-	-	-	1,08
US7-21/62	1,73	1,73	1,73	-	-	-	-	-	-	1,61	1,61	1,72	2,18	2,18	1,18	1,07	-	-	-	-	1,05
US7-22/62	1,80	1,80	1,80	-	-	-	-	-	-	1,67	1,67	1,78	2,25	2,25	1,12	1,01	-	-	-	-	0,98
US7-23/62	1,86	1,86	1,86	-	-	-	-	-	-	-	-	-	2,30	2,30	1,25	1,14	-	-	-	-	1,11
US7-24/62	1,87	1,87	1,87	-	-	-	-	-	-	-	-	-	2,31	2,31	1,28	1,17	-	-	-	-	1,14
US7-25/62	1,87	1,87	1,87	-	-	-	-	-	-	-	-	-	2,32	2,32	1,34	1,23	-	-	-	-	1,20
US7-26/62	2,01	2,01	2,01	-	-	-	-	-	-	-	-	-	2,45	2,45	1,35	1,24	-	-	-	-	1,20
US7-27/62	1,89	1,89	1,89	-	-	-	1,74	1,46	1,46	1,77	1,77	1,88	2,34	2,34	1,34	1,23	-	-	-	-	1,20
US7-28/62	1,96	1,96	1,96	-	-	-	-	-	-	1,83	1,83	1,95	2,40	2,40	1,40	1,29	-	-	-	-	1,27
US7-29/62	1,97	1,97	1,97	-	-	-	-	-	-	1,84	1,84	1,96	2,42	2,42	1,40	1,29	-	-	-	-	1,27
US7-30/62	-	-	-	-	-	-	-	-	-	-	-	-	2,40	2,40	1,40	1,29	-	-	-	-	1,27
US7-31/62	-	-	-	-	-	-	-	-	-	-	-	-	-	-	-	-	-	-	-	-	-
US7-32/62	-	-	-	-	-	-	-	-	-	-	-	-	-	-	-	-	-	-	-	-	-
US7-33/62	-	-	-	-	-	-	-	-	-	-	-	-	-	-	-	-	-	-	-	-	-
US7-34/62	-	-	-	-	-	-	-	-	-	-	-	-	-	-	-	-	-	-	-	-	-
US7-35/62	-	-	-	-	-	-	-	-	-	-	-	-	-	-	-	-	-	-	-	-	-
US7-36/62	-	-	-	-	-	-	-	-	-	-	-	-	-	-	-	-	-	-	-	-	-
US7-37/62	1,93	1,93	1,93	-	-	-	-	-	-	-	-	-	-	-	-	-	-	-	-	-	-
US7-38/62	1,75	1,75	1,75	-	-	-	-	-	-	-	-	-	-	-	-	-	-	-	-	-	-
US7-39/62	1,72	1,72	1,72	-	-	-	-	-	-	1,59	1,59	1,70	2,16	2,16	1,15	1,04	-	-	-	-	1,01
US7-40/62	1,68	1,68	1,68	-	-	-	-	-	-	1,56	1,56	1,67	2,12	2,12	1,14	1,04	-	-	-	-	1,01
US7-41/62	1,70	1,70	1,70	-	-	-	-	-	-	1,57	1,57	1,69	2,15	2,15	1,11	1,01	-	-	-	-	0,98
US7-42/62	1,65	1,65	1,65	-	-	-	-	-	-	1,52	1,52	1,63	2,09	2,09	1,11	1,00	-	-	-	-	0,98
US7-43/62	1,66	1,66	1,66	-	-	-	-	-	-	1,53	1,53	1,65	2,10	2,10	1,11	1,00	-	-	-	-	0,98
US7-44/62	1,64	1,64	1,64	-	-	-	-	-	-	-	-	-	2,08	2,08	1,11	1,00	-	-	-	-	0,98
US7-45/62	1,66	1,66	1,66	-	-	-	-	-	-	-	-	-	2,11	2,11	1,11	1,00	-	-	-	-	0,98
US7-46/62	1,72	1,72	1,72	-	-	-	-	-	-	1,59	1,59	1,70	2,16	2,16	1,11	1,01	-	-	-	-	0,98
US7-47/62	1,66	1,66	1,66	-	-	-	-	-	-	1,54	1,54	1,65	2,11	2,11	1,11	1,00	-	-	-	-	0,98
US7-48/62	1,68	1,68	1,68	-	-	-	-	-	-	1,56	1,56	1,67	2,13	2,13	1,11	1,00	-	-	-	-	0,98
US7-49/62	1,66	1,66	1,66	-	-	-	-	-	-	1,54	1,54	1,65	2,11	2,11	1,11	1,00	-	-	-	-	0,98
US7-50/62	-	-	-	-	-	-	-	-	-	1,52	1,52	1,63	2,09	2,09	1,11	1,00	-	-	-	-	0,98
US7-51/62	1,66	1,66	1,66	-	-	-	-	-	-	1,54	1,54	1,65	2,11	2,11	1,11	1,00	-	-	-	-	0,98
US7-52/62	1,68	1,68	1,68	-	-	-	-	-	-	1,55	1,55	1,66	2,12	2,12	1,11	1,00	-	-	-	-	0,98
US7-53/62	1,66	1,66	1,66	-	-	-	-	-	-	1,54	1,54	1,65	2,11	2,11	1,11	1,00	-	-	-	-	0,98
US7-54/62	1,66	1,66	1,66	-	-	-	-	-	-	1,54	1,54	1,65	2,11	2,11	1,11	1,00	-	-	-	-	0,98
US7-55/62	1,68	1,68	1,68	-	-	-	1,53	1,25	1,25	1,56	1,56	1,67	2,13	2,13	1,11	1,00	-	-	-	-	0,98
US7-56/62	-	-	-	-	-	-	-	-	-	1,57	1,57	1,69	2,15	2,15	1,11	1,01	-	-	-	-	0,98
US7-57/62	1,65	1,65	1,65	-	-	-	-	-	-	1,52	1,52	1,63	2,09	2,09	1,11	1,00	-	-	-	-	0,98
US7-58/62	-	-	-	-	-	-	-	-	-	-	-	-	2,11	2,11	1,11	1,00	-	-	-	-	0,98
US7-59/62	1,75	1,75	1,75	-	-	-	-	-	-	1,63	1,63	1,74	2,20	2,20	1,18	1,07	-	-	-	-	1,05
US7-60/62	1,77	1,77	1,77	-	-	-	-	-	-	1,64	1,64	1,76	2,22	2,22	1,18	1,08	-	-	-	-	1,05
US7-61/62	1,81	1,81	1,81	-	-	-	-	-	-	-	-	-	2,26	2,26	1,27	1,17	-	-	-	-	1,14
US7-62/62	-	-	-	-	-	-	-	-	-	-	-	-	2,15	2,15	1,11	1,01	-	-	-	-	0,98
US8-01/5	1,99	1,99	1,99	-	-	-	-	-	-	-	-	-	2,44	2,44	1,39	1,28	2,39	2,26	1,39	1,28	1,25
US8-02/5	1,99	1,99	1,99	-	-	-	-	-	-	-	-	-	2,44	2,44	1,39	1,28	2,39	2,26	1,39	1,28	1,25
US8-03/5	1,97	1,97	1,97	-	-	-	-	-	-	-	-	-	2,41	2,41	1,35	1,24	2,37	2,24	1,35	1,24	1,21
US8-04/5	1,98	1,98	1,98	-	-	-	-	-	-	-	-	-	2,42	2,42	1,35	1,24	2,38	2,24	1,35	1,24	1,21
US8-05/5	1,93	1,93	1,93	-	-	-	-	-	-	-	-	-	2,37	2,37	1,29	1,18	2,33	2,19	1,29	1,18	1,15
US9-01/43	1,98	1,98	1,98	-	-	-	-	-	-	1,85	1,85	1,96	2,42	2,42	1,40	1,29	-	-	-	-	1,27
US9-02/43	2,02	2,02	2,02	-	-	-	-	-	-	-	-	-	2,46	2,46	1,40	1,30	-	-	-	-	1,27
US9-03/43	1,99	1,99	1,99	-	-	-	-	-	-	-	-	-	2,43	2,43	1,40	1,29	-	-	-	-	1,27
US9-04/43	2,02	2,02	2,02	-	-	-	-	-	-	1,89	1,89	2,00	2,46	2,46	1,40	1,30	-	-	-	-	1,27
US9-05/43	1,98	1,98	1,98	-	-	-	-	-	-	1,86	1,86	1,97	2,43	2,43	1,40	1,29	-	-	-	-	1,27
US9-06/43	2,05	2,05	2,05	-	-	-	-	-	-	1,92	1,92	2,03	2,50	2,50	1,41	1,30	-	-	-	-	1,27



Tab. 87: Übersicht Risikopotenziale der Untersuchungsstrecken Beobachtungszeitraum 1971-2000 – Mittelwert

Übersicht Risikopotenziale der Untersuchungsstrecken Beobachtungszeitraum 1971-2000 - Mittelwert																					
Streckenabschnitt	01a	01b	01c	03a	03b	03c	03d	03e	03f	04a	04b	04c	06a	06b	06d	06e	07a	07b	07d	07e	11b
US1-01/27	2,26	2,15	2,24	-	-	-	-	-	-	-	-	-	2,26	2,69	-	1,59	2,34	2,69	-	1,88	2,12
US1-02/27	2,16	2,05	2,14	-	-	-	1,64	1,82	1,76	1,97	1,91	1,69	2,17	2,74	1,96	1,62	2,16	2,49	2,20	1,88	2,11
US1-03/27	-	-	-	-	-	-	-	-	-	-	-	-	2,19	2,65	1,84	1,50	-	-	-	-	2,04
US1-04/27	2,10	1,99	1,95	-	-	-	-	-	-	1,86	1,80	1,44	2,14	2,59	1,84	1,51	2,15	2,47	2,13	1,81	1,93
US1-05/27	2,12	2,01	2,18	-	-	-	-	-	-	1,86	1,80	1,66	2,06	2,52	1,81	1,48	-	-	-	-	1,91
US1-06/27	2,15	2,04	1,92	-	-	-	-	-	-	1,84	1,79	1,43	2,14	2,55	1,80	1,47	2,04	2,34	2,13	1,81	2,00
US1-07/27	2,16	2,05	2,08	-	-	-	-	-	-	-	-	-	2,17	2,76	1,88	1,59	2,19	2,52	1,98	1,69	2,10
US1-08/27	2,18	2,07	2,17	-	-	-	-	-	-	-	-	-	2,16	2,72	1,98	1,70	2,33	2,68	1,95	1,66	2,13
US1-09/27	2,14	2,03	2,08	-	-	-	-	-	-	-	-	-	2,15	2,75	1,87	1,58	2,24	2,57	1,94	1,66	2,08
US1-10/27	2,20	2,09	2,15	-	-	-	-	-	-	-	-	-	2,10	2,73	1,94	1,65	2,22	2,55	1,97	1,68	2,12
US1-11/27	-	-	-	-	-	-	-	-	-	-	-	-	2,05	2,57	1,77	1,48	2,27	2,60	1,90	1,62	2,01
US1-12/27	2,15	2,04	2,14	-	-	-	-	-	-	-	-	-	2,04	2,54	1,80	1,51	2,09	2,40	1,90	1,62	2,03
US1-13/27	2,16	2,05	2,16	-	-	-	-	-	-	-	-	-	2,08	2,61	1,78	1,50	-	-	-	-	2,03
US1-14/27	2,12	2,01	2,19	-	-	-	-	-	-	-	-	-	2,07	2,56	1,81	1,52	-	-	-	-	2,04
US1-15/27	2,15	2,04	2,14	-	-	-	-	-	-	-	-	-	2,06	2,53	1,79	1,51	2,23	2,55	1,90	1,62	2,03
US1-16/27	2,17	2,06	2,10	-	-	-	-	-	-	2,02	1,96	1,74	2,06	2,54	1,86	1,57	-	-	-	-	2,07
US1-17/27	2,19	2,08	2,18	-	-	-	-	-	-	-	-	-	2,07	2,56	1,86	1,57	-	-	-	-	2,11
US1-18/27	2,16	2,05	2,05	-	-	-	-	-	-	-	-	-	2,02	2,46	1,81	1,53	2,17	2,49	1,90	1,62	2,04
US1-19/27	2,15	2,04	2,12	-	-	-	-	-	-	1,93	1,87	1,56	2,04	2,47	1,85	1,56	2,10	2,41	1,93	1,64	2,07
US1-20/27	2,15	2,04	2,04	-	-	-	-	-	-	-	-	-	2,04	2,47	1,86	1,57	2,19	2,51	1,93	1,64	2,07
US1-21/27	2,10	2,00	2,10	-	-	-	-	-	-	-	-	-	1,98	2,40	1,75	1,47	2,07	2,37	1,84	1,56	1,96
US1-22/27	2,05	1,95	2,02	-	-	-	-	-	-	1,89	1,83	1,68	1,98	2,41	1,71	1,43	-	-	-	-	1,95
US1-23/27	2,11	2,00	2,07	-	-	-	-	-	-	-	-	-	1,97	2,40	1,70	1,42	-	-	-	-	1,94
US1-24/27	2,09	1,98	2,04	-	-	-	-	-	-	2,00	1,94	1,84	2,00	2,42	1,75	1,47	-	-	-	-	1,89
US1-25/27	2,06	1,96	1,92	-	-	-	-	-	-	1,94	1,89	1,75	1,98	2,41	1,72	1,44	1,99	2,28	1,94	1,56	1,88
US1-26/27	2,00	1,89	2,11	-	-	-	-	-	-	-	-	-	1,86	2,29	1,64	1,36	1,93	2,21	1,81	1,54	1,81
US1-27/27	2,07	1,96	2,21	-	-	-	-	-	-	1,97	1,91	1,72	2,05	2,37	1,92	1,64	2,01	2,31	1,82	1,54	1,92
US2-01/38	1,67	1,75	1,99	-	-	-	-	-	-	-	-	-	1,68	2,22	1,30	1,46	-	-	-	-	1,21
US2-02/38	1,67	1,75	2,01	-	-	-	-	-	-	-	-	-	1,66	2,22	1,27	1,44	-	-	-	-	1,20
US2-03/38	1,68	1,76	1,83	-	-	-	-	-	-	-	-	-	1,73	2,25	1,27	1,44	-	-	-	-	1,29
US2-04/38	1,72	1,80	1,96	-	-	-	-	-	-	-	-	-	1,69	2,33	1,30	1,47	-	-	-	-	1,29
US2-05/38	-	-	-	-	-	-	-	-	-	-	-	-	1,73	2,42	1,32	1,50	-	-	-	-	1,30
US2-06/38	-	-	-	-	-	-	-	-	-	-	-	-	1,78	2,22	1,20	1,34	-	-	-	-	1,23
US2-07/38	1,54	1,61	1,81	-	-	-	-	-	-	1,48	1,53	1,31	1,71	2,17	1,20	1,33	-	-	-	-	1,25
US2-08/38	1,55	1,63	1,82	-	-	-	-	-	-	1,50	1,55	1,41	1,69	2,36	1,17	1,28	-	-	-	-	1,21
US2-09/38	1,64	1,72	2,01	-	-	-	-	-	-	-	-	-	1,70	2,21	1,18	1,31	-	-	-	-	1,22
US2-10/38	1,67	1,75	2,07	-	-	-	-	-	-	-	-	-	1,84	2,30	1,20	1,33	-	-	-	-	1,22
US2-11/38	1,71	1,79	2,01	-	-	-	-	-	-	-	-	-	1,84	2,34	1,19	1,33	-	-	-	-	1,22
US2-12/38	1,73	1,81	1,96	-	-	-	-	-	-	-	-	-	1,77	2,31	1,21	1,36	-	-	-	-	1,23
US2-13/38	1,73	1,81	2,01	-	-	-	-	-	-	-	-	-	1,76	2,29	1,20	1,34	-	-	-	-	1,23
US2-14/38	1,83	1,91	2,01	-	-	-	-	-	-	-	-	-	1,78	2,31	1,23	1,36	-	-	-	-	1,28
US2-15/38	1,76	1,85	2,01	-	-	-	-	-	-	-	-	-	1,75	2,27	1,19	1,32	1,66	1,96	1,32	1,50	1,22
US2-16/38	1,84	1,93	2,12	-	-	-	-	-	-	-	-	-	-	-	-	-	1,69	1,99	1,14	1,29	1,41
US2-17/38	1,82	1,90	2,01	-	-	-	-	-	-	-	-	-	-	-	-	-	1,73	2,03	1,14	1,29	1,41
US2-18/38	1,75	1,83	1,94	-	-	-	-	-	-	-	-	-	-	-	-	-	1,73	2,03	1,11	1,26	1,37
US2-19/38	1,85	1,94	2,12	-	-	-	-	-	-	-	-	-	-	-	-	-	1,78	2,10	1,15	1,31	1,51
US2-20/38	1,87	1,96	2,11	-	-	-	-	-	-	-	-	-	-	-	-	-	1,75	2,07	1,15	1,32	1,51
US2-21/38	1,96	2,05	2,09	-	-	-	-	-	-	2,06	2,13	1,78	-	-	-	-	1,90	2,24	1,21	1,36	1,59
US2-22/38	1,87	1,96	2,12	-	-	-	-	-	-	-	-	-	-	-	-	-	1,83	2,15	1,18	1,35	1,55
US2-23/38	1,93	2,02	2,19	-	-	-	-	-	-	2,01	2,08	1,75	-	-	-	-	1,84	2,17	1,18	1,35	1,55
US2-24/38	1,87	1,96	2,17	-	-	-	-	-	-	-	-	-	-	-	-	-	1,85	2,18	1,16	1,33	1,52
US2-25/38	1,93	2,02	2,17	-	-	-	-	-	-	-	-	-	-	-	-	-	1,81	2,13	1,16	1,33	1,52
US2-26/38	1,97	2,06	2,16	-	-	-	-	-	-	-	-	-	-	-	-	-	1,87	2,21	1,20	1,36	1,58
US2-27/38	1,90	1,99	2,08	-	-	-	-	-	-	-	-	-	-	-	-	-	1,85	2,18	1,16	1,33	1,52
US2-28/38	1,97	2,06	2,25	-	-	-	-	-	-	-	-	-	-	-	-	-	1,83	2,15	1,20	1,38	1,58
US2-29/38	1,96	2,05	2,18	-	-	-	-	-	-	-	-	-	-	-	-	-	1,89	2,23	1,20	1,38	1,58
US2-30/38	2,01	2,10	2,28	-	-	-	-	-	-	-	-	-	-	-	-	-	1,93	2,28	1,24	1,43	1,64
US2-31/38	1,92	2,00	2,23	-	-	-	-	-	-	-	-	-	-	-	-	-	1,90	2,24	1,20	1,38	1,58

Übersicht Risikopotenziale der Untersuchungsstrecken Beobachtungszeitraum 1971-2000 - Mittelwert																						
Streckenabschnitt	01a	01b	01c	03a	03b	03c	03d	03e	03f	04a	04b	04c	06a	06b	06d	06e	07a	07b	07d	07e	11b	
US2-32/38	2,05	2,15	2,33	-	-	-	-	-	-	1,89	1,96	1,74	2,02	2,60	1,39	1,57	1,93	2,28	1,50	1,72	1,55	
US2-33/38	-	-	-	-	-	-	-	-	-	-	-	-	2,09	2,70	1,42	1,61	-	-	-	-	1,60	
US2-34/38	1,96	2,05	2,26	-	-	-	-	-	-	-	-	-	1,88	2,58	1,52	1,72	-	-	-	-	1,44	
US2-35/38	2,03	2,12	2,14	-	-	-	-	-	-	-	-	-	2,11	2,80	1,54	1,73	-	-	-	-	1,61	
US2-36/38	2,00	2,09	2,13	1,83	1,78	1,84	1,90	1,90	1,96	-	-	-	2,08	2,78	1,47	1,63	-	-	-	-	1,58	
US2-37/38	-	-	-	-	-	-	-	-	-	-	-	-	2,06	2,78	1,45	1,61	-	-	-	-	1,58	
US2-38/38	2,12	2,22	2,10	-	-	-	-	-	-	-	-	-	2,12	2,84	1,48	1,66	-	-	-	-	1,61	
US3-01/29	1,93	1,87	2,07	-	-	-	-	-	-	-	-	-	1,86	2,27	1,51	1,26	-	-	-	-	1,64	
US3-02/29	1,95	1,89	2,06	-	-	-	-	-	-	-	-	-	1,85	2,27	1,47	1,22	-	-	-	-	1,62	
US3-03/29	-	-	-	-	-	-	-	-	-	-	-	-	1,90	2,27	1,48	1,23	-	-	-	-	1,63	
US3-04/29	-	-	-	-	-	-	-	-	-	-	-	-	1,83	2,18	1,53	1,28	-	-	-	-	1,51	
US3-05/29	-	-	-	-	-	-	-	-	-	-	-	-	1,91	2,28	1,49	1,24	-	-	-	-	1,63	
US3-06/29	-	-	-	-	-	-	-	-	-	-	-	-	1,80	2,22	1,47	1,22	-	-	-	-	1,48	
US3-07/29	2,00	1,93	2,00	-	-	-	-	-	-	-	-	-	1,88	2,37	1,49	1,24	-	-	-	-	1,71	
US3-08/29	2,11	2,05	2,01	-	-	-	-	-	-	-	-	-	1,93	2,46	1,59	1,34	-	-	-	-	1,79	
US3-09/29	2,11	2,05	2,19	-	-	-	-	-	-	-	-	-	1,94	2,50	1,56	1,30	-	-	-	-	1,78	
US3-10/29	2,13	2,07	2,05	-	-	-	-	-	-	-	-	-	1,98	2,54	1,65	1,39	-	-	-	-	1,86	
US3-11/29	2,12	2,06	2,11	-	-	-	-	-	-	-	-	-	1,95	2,45	1,60	1,34	-	-	-	-	1,81	
US3-12/29	2,13	2,06	2,03	-	-	-	-	-	-	-	-	-	2,24	2,65	1,81	1,51	-	-	-	-	1,95	
US3-13/29	2,13	2,07	2,00	-	-	-	-	-	-	1,95	1,90	1,59	2,22	2,64	1,70	1,40	-	-	-	-	1,84	
US3-14/29	2,28	2,21	2,08	-	-	-	-	-	-	-	-	-	2,23	2,63	1,76	1,46	-	-	-	-	1,93	
US3-15/29	2,21	2,14	2,28	-	-	-	-	-	-	2,02	1,97	1,66	2,23	2,62	1,76	1,46	-	-	-	-	1,94	
US3-16/29	2,21	2,14	2,18	-	-	-	-	-	-	-	-	-	2,13	2,54	1,70	1,41	-	-	-	-	1,89	
US3-17/29	2,13	2,06	2,18	-	-	-	-	-	-	-	-	-	2,17	2,63	1,71	1,41	2,09	2,33	1,89	1,60	1,87	
US3-18/29	2,15	2,08	1,98	-	-	-	-	-	-	1,90	1,85	1,60	2,18	2,62	1,68	1,38	2,16	2,40	1,89	1,60	1,87	
US3-19/29	2,17	2,10	2,01	-	-	-	-	-	-	-	-	-	2,18	2,62	1,69	1,39	2,11	2,35	1,89	1,60	1,88	
US3-20/29	2,12	2,05	2,07	-	-	-	-	-	-	2,03	1,97	1,61	2,16	2,62	1,65	1,34	2,12	2,36	1,89	1,60	1,83	
US3-21/29	2,17	2,10	2,16	-	-	-	1,62	1,85	1,80	2,08	2,02	1,62	2,15	2,71	1,63	1,33	2,10	2,34	1,89	1,60	1,84	
US3-22/29	2,21	2,14	2,35	-	-	-	-	-	-	2,10	2,03	1,77	2,09	2,63	1,65	1,34	2,13	2,37	1,89	1,60	1,85	
US3-23/29	2,17	2,11	2,21	-	-	-	-	-	-	2,04	1,98	1,62	2,16	2,70	1,66	1,36	2,17	2,42	1,89	1,60	1,85	
US3-24/29	2,22	2,15	2,32	-	-	-	-	-	-	2,19	2,13	1,74	2,17	2,70	1,73	1,43	2,28	2,54	1,92	1,62	1,89	
US3-25/29	2,27	2,20	2,25	-	-	-	-	-	-	2,17	2,10	1,94	2,21	2,69	1,74	1,43	-	-	-	-	1,92	
US3-26/29	2,23	2,16	2,28	-	-	-	-	-	-	2,09	2,03	1,50	2,21	2,68	1,73	1,43	-	-	-	-	1,92	
US3-27/29	2,21	2,14	2,21	-	-	-	-	-	-	1,91	1,85	1,50	2,23	2,69	1,78	1,47	-	-	-	-	1,91	
US3-28/29	2,21	2,14	2,27	-	-	-	-	-	-	-	-	-	2,22	2,65	1,71	1,39	2,22	2,48	1,99	1,68	1,85	
US3-29/29	2,21	2,14	2,30	-	-	-	-	-	-	1,83	1,78	1,64	2,20	2,69	1,73	1,42	2,20	2,45	1,92	1,63	1,90	
US4-01/28	2,05	1,98	2,00	-	-	-	-	-	-	-	-	-	-	-	-	-	1,95	2,35	1,18	1,35	1,55	
US4-02/28	2,02	1,96	1,96	-	-	-	-	-	-	1,85	1,80	1,50	1,94	2,52	1,29	1,41	-	-	-	-	1,39	
US4-03/28	2,10	2,04	2,02	-	-	-	-	-	-	-	-	-	2,21	2,84	1,48	1,66	2,08	2,51	1,62	1,86	1,53	
US4-04/28	2,12	2,06	2,01	-	-	-	-	-	-	1,93	1,87	1,49	-	-	-	-	2,14	2,58	1,27	1,46	1,68	
US4-05/28	2,10	2,04	2,05	-	-	-	-	-	-	-	-	-	-	-	-	-	2,10	2,54	1,24	1,43	1,64	
US4-06/28	2,13	2,06	2,17	-	-	-	-	-	-	-	-	-	-	-	-	-	2,05	2,47	1,24	1,43	1,64	
US4-07/28	2,08	2,02	1,92	-	-	-	-	-	-	1,85	1,80	1,46	-	-	-	-	-	1,98	2,38	1,20	1,38	1,58
US4-08/28	2,11	2,05	2,01	-	-	-	-	-	-	-	-	-	-	-	-	-	2,02	2,43	1,24	1,43	1,64	
US4-09/28	2,11	2,05	2,18	-	-	-	-	-	-	1,93	1,88	1,52	2,11	2,70	1,43	1,63	2,06	2,49	1,50	1,72	1,56	
US4-10/28	2,11	2,05	2,26	-	-	-	-	-	-	-	-	-	2,14	2,72	1,50	1,69	-	-	-	-	1,59	
US4-11/28	2,02	1,96	1,92	-	-	-	-	-	-	1,83	1,78	1,51	1,96	2,59	1,35	1,53	-	-	-	-	1,49	
US4-12/28	1,99	1,93	2,12	-	-	-	-	-	-	-	-	-	1,96	2,51	1,34	1,52	-	-	-	-	1,46	
US4-13/28	1,97	1,91	1,91	-	-	-	-	-	-	1,85	1,80	1,50	1,93	2,49	1,29	1,45	-	-	-	-	1,43	
US4-14/28	1,99	1,93	2,05	-	-	-	-	-	-	-	-	-	1,96	2,50	1,31	1,48	-	-	-	-	1,38	
US4-15/28	1,99	1,93	1,91	-	-	-	-	-	-	-	-	-	1,96	2,59	1,37	1,56	-	-	-	-	1,46	
US4-16/28	1,96	1,90	2,08	-	-	-	-	-	-	-	-	-	-	-	-	-	1,98	2,39	1,15	1,31	1,43	
US4-17/28	1,91	1,85	1,94	-	-	-	-	-	-	-	-	-	1,92	2,48	1,32	1,50	-	-	-	-	1,38	
US4-18/28	1,89	1,83	2,02	-	-	-	-	-	-	-	-	-	1,94	2,50	1,36	1,55	-	-	-	-	1,39	
US4-19/28	-	-	-	-	-	-	-	-	-	-	-	-	1,96	2,50	1,38	1,58	-	-	-	-	1,40	
US4-20/28	1,91	1,85	1,95	-	-	-	-	-	-	-	-	-	2,02	2,56	1,32	1,50	1,86	2,24	1,35	1,54	1,36	
US4-21/28	-	-	-	-	-	-	-	-	-	-	-	-	-	-	-	-	1,85	2,23	1,17	1,33	1,53	
US4-22/28	2,01	1,94	1,92	1,64	1,69	1,64	-	-	-	-	-	-	2,03	2,54	1,24	1,38	1,88	2,27	1,39	1,59	1,40	
US4-23/28	1,94	1,88	1,84	-	-	-	-	-	-	-	-	-	2,09	2,53	1,28	1,43	1,87	2,26	1,40	1,60	1,43	

Übersicht Risikopotenziale der Untersuchungsstrecken Beobachtungszeitraum 1971-2000 - Mittelwert

Streckenabschnitt	01a	01b	01c	03a	03b	03c	03d	03e	03f	04a	04b	04c	06a	06b	06d	06e	07a	07b	07d	07e	11b
US 4-24/28	1,92	1,86	1,87	-	-	-	-	-	-	-	-	-	2,06	2,48	1,24	1,38	1,84	2,22	1,35	1,54	1,33
US 4-25/28	1,90	1,84	1,88	1,46	1,45	1,41	-	-	-	-	-	-	1,99	2,48	1,24	1,39	1,84	2,21	1,35	1,54	1,32
US 4-26/28	1,88	1,82	1,83	-	-	-	-	-	-	-	-	-	2,01	2,46	1,24	1,39	1,82	2,19	1,32	1,50	1,24
US 4-27/28	1,79	1,73	1,88	-	-	-	-	-	-	1,63	1,59	1,36	1,93	2,42	1,20	1,34	1,81	2,17	1,32	1,50	1,22
US 4-28/28	1,80	1,75	1,87	1,54	1,56	1,52	-	-	-	-	-	-	1,94	2,41	1,26	1,42	1,85	2,22	1,32	1,50	1,25
US 5-01/12	1,97	1,91	2,06	-	-	-	-	-	-	-	-	-	-	-	-	-	1,83	2,20	1,15	1,31	1,51
US 5-02/12	1,88	1,83	1,94	-	-	-	-	-	-	-	-	-	1,95	2,56	1,22	1,36	1,84	2,21	1,37	1,56	1,33
US 5-03/12	1,88	1,82	1,95	-	-	-	-	-	-	-	-	-	1,95	2,63	1,31	1,48	1,83	2,21	1,37	1,56	1,43
US 5-04/12	1,91	1,85	2,10	-	-	-	-	-	-	-	-	-	1,94	2,59	1,31	1,48	-	-	-	-	1,39
US 5-05/12	1,85	1,80	2,08	-	-	-	-	-	-	-	-	-	1,88	2,52	1,30	1,48	1,99	2,40	1,31	1,49	1,32
US 5-06/12	1,88	1,83	2,01	-	-	-	-	-	-	-	-	-	1,85	2,40	1,23	1,38	-	-	-	-	1,29
US 5-07/12	1,88	1,82	1,98	-	-	-	-	-	-	-	-	-	1,84	2,49	1,30	1,47	-	-	-	-	1,31
US 5-08/12	1,87	1,82	1,97	-	-	-	-	-	-	-	-	-	1,88	2,43	1,24	1,39	-	-	-	-	1,29
US 5-09/12	1,89	1,83	2,01	-	-	-	-	-	-	-	-	-	1,83	2,43	1,26	1,41	1,85	2,22	1,35	1,54	1,34
US 5-10/12	1,86	1,81	1,91	-	-	-	-	-	-	-	-	-	1,86	2,44	1,31	1,49	1,86	2,24	1,34	1,53	1,30
US 5-11/12	1,83	1,78	1,87	-	-	-	-	-	-	-	-	-	1,84	2,48	1,20	1,33	1,84	2,21	1,31	1,49	1,22
US 5-12/12	1,83	1,78	1,91	-	-	-	-	-	-	-	-	-	1,79	2,39	1,22	1,37	1,73	2,07	1,31	1,49	1,24
US 6-01/27	1,73	1,81	1,91	-	-	-	-	-	-	1,69	1,74	1,43	1,75	2,41	1,20	1,47	-	-	-	-	1,33
US 6-02/27	1,72	1,80	2,01	-	-	-	-	-	-	1,64	1,69	1,36	1,73	2,41	1,20	1,47	-	-	-	-	1,33
US 6-03/27	1,72	1,80	1,94	1,50	1,47	1,52	-	-	-	1,64	1,70	1,48	1,75	2,37	1,20	1,47	-	-	-	-	1,33
US 6-04/27	1,73	1,81	1,73	-	-	-	-	-	-	-	-	-	1,76	2,35	1,23	1,52	-	-	-	-	1,25
US 6-05/27	1,71	1,79	1,92	-	-	-	-	-	-	-	-	-	1,77	2,34	1,22	1,50	-	-	-	-	1,33
US 6-06/27	1,81	1,89	2,00	1,57	1,45	1,50	-	-	-	1,66	1,72	1,50	1,79	2,41	1,32	1,40	-	-	-	-	1,42
US 6-07/27	1,77	1,85	1,87	1,56	1,51	1,56	-	-	-	1,59	1,65	1,47	1,81	2,46	1,32	1,40	-	-	-	-	1,49
US 6-08/27	1,76	1,84	1,94	1,56	1,51	1,56	-	-	-	-	-	-	1,78	2,38	1,36	1,45	-	-	-	-	1,44
US 6-09/27	-	-	-	-	-	-	-	-	-	-	-	-	1,71	2,25	1,20	1,26	-	-	-	-	1,32
US 6-10/27	1,59	1,66	1,79	-	-	-	-	-	-	1,47	1,52	1,54	1,72	2,26	1,20	1,25	-	-	-	-	1,31
US 6-11/27	1,61	1,68	1,82	-	-	-	-	-	-	1,50	1,55	1,57	1,72	2,27	1,20	1,25	-	-	-	-	1,31
US 6-12/27	1,59	1,66	1,83	-	-	-	-	-	-	1,50	1,55	1,45	1,78	2,36	1,21	1,26	1,66	2,13	1,34	1,44	1,29
US 6-13/27	1,61	1,68	1,80	-	-	-	-	-	-	-	-	-	1,69	2,26	1,20	1,26	-	-	-	-	1,31
US 6-14/27	1,65	1,73	1,88	-	-	-	-	-	-	-	-	-	1,72	2,26	1,25	1,32	1,63	2,10	1,34	1,43	1,32
US 6-15/27	-	-	-	-	-	-	-	-	-	-	-	-	1,68	2,25	1,20	1,25	-	-	-	-	1,31
US 6-16/27	1,61	1,69	1,87	-	-	-	-	-	-	-	-	-	1,70	2,26	1,20	1,25	-	-	-	-	1,31
US 6-17/27	1,55	1,62	1,76	-	-	-	-	-	-	-	-	-	1,67	2,24	1,19	1,24	1,61	2,07	1,34	1,43	1,29
US 6-18/27	1,70	1,78	1,93	-	-	-	-	-	-	-	-	-	1,76	2,28	1,23	1,28	-	-	-	-	1,35
US 6-19/27	1,63	1,70	1,84	-	-	-	-	-	-	-	-	-	1,71	2,29	1,23	1,29	-	-	-	-	1,35
US 6-20/27	1,77	1,86	2,06	-	-	-	-	-	-	-	-	-	1,72	2,32	1,26	1,32	-	-	-	-	1,46
US 6-21/27	1,83	1,92	2,15	-	-	-	-	-	-	-	-	-	1,74	2,37	1,29	1,35	-	-	-	-	1,46
US 6-22/27	1,81	1,89	2,02	-	-	-	-	-	-	1,77	1,83	1,53	1,75	2,38	1,31	1,38	-	-	-	-	1,47
US 6-23/27	1,77	1,85	1,95	-	-	-	-	-	-	-	-	-	1,79	2,37	1,32	1,40	-	-	-	-	1,48
US 6-24/27	1,75	1,84	1,94	-	-	-	-	-	-	1,69	1,74	1,55	1,75	2,38	1,29	1,36	-	-	-	-	1,47
US 6-25/27	1,76	1,84	1,90	-	-	-	-	-	-	-	-	-	1,78	2,38	1,31	1,38	-	-	-	-	1,47
US 6-26/27	1,82	1,90	2,04	-	-	-	-	-	-	-	-	-	1,79	2,38	1,31	1,38	-	-	-	-	1,49
US 6-27/27	1,77	1,85	1,98	-	-	-	-	-	-	-	-	-	1,76	2,37	1,31	1,39	-	-	-	-	1,49
US 7-01/62	-	-	-	-	-	-	-	-	-	-	-	-	-	-	-	-	-	-	-	-	-
US 7-02/62	-	-	-	-	-	-	-	-	-	-	-	-	-	-	-	-	-	-	-	-	-
US 7-03/62	-	-	-	-	-	-	-	-	-	-	-	-	-	-	-	-	-	-	-	-	-
US 7-04/62	-	-	-	-	-	-	-	-	-	-	-	-	-	-	-	-	-	-	-	-	-
US 7-05/62	-	-	-	-	-	-	-	-	-	-	-	-	-	-	-	-	-	-	-	-	-
US 7-06/62	-	-	-	-	-	-	-	-	-	-	-	-	-	-	-	-	-	-	-	-	-
US 7-07/62	-	-	-	-	-	-	-	-	-	-	-	-	-	-	-	-	-	-	-	-	-
US 7-08/62	-	-	-	-	-	-	-	-	-	-	-	-	-	-	-	-	-	-	-	-	-
US 7-09/62	-	-	-	-	-	-	-	-	-	-	-	-	1,86	2,36	1,43	1,39	-	-	-	-	1,32
US 7-10/62	1,94	1,88	1,77	-	-	-	-	-	-	1,75	1,70	1,72	1,97	2,46	1,42	1,37	-	-	-	-	1,31
US 7-11/62	-	-	-	-	-	-	-	-	-	1,82	1,77	1,72	1,94	2,45	1,33	1,27	-	-	-	-	1,29
US 7-12/62	1,80	1,74	1,60	-	-	-	-	-	-	1,77	1,72	1,51	1,79	2,25	1,24	1,17	-	-	-	-	1,26
US 7-13/62	1,88	1,82	1,91	-	-	-	-	-	-	1,88	1,83	1,70	1,82	2,33	1,38	1,33	-	-	-	-	1,33
US 7-14/62	1,87	1,81	1,98	-	-	-	-	-	-	-	-	-	1,81	2,42	1,22	1,15	-	-	-	-	1,28

Übersicht Risikopotenziale der Untersuchungsstrecken Beobachtungszeitraum 1971-2000 - Mittelwert

Streckenabschnitt	01a	01b	01c	03a	03b	03c	03d	03e	03f	04a	04b	04c	06a	06b	06d	06e	07a	07b	07d	07e	11b
US7-15/62	1,92	1,86	1,90	-	-	-	-	-	-	1,97	1,91	1,69	1,79	2,31	1,22	1,15	-	-	-	-	1,25
US7-16/62	1,83	1,78	2,01	-	-	-	-	-	-	-	-	-	1,77	2,28	1,20	1,13	-	-	-	-	1,22
US7-17/62	1,84	1,78	1,84	-	-	-	-	-	-	1,85	1,80	1,60	1,79	2,26	1,22	1,15	-	-	-	-	1,23
US7-18/62	-	-	-	-	-	-	-	-	-	-	-	-	1,80	2,27	1,25	1,19	-	-	-	-	1,27
US7-19/62	1,87	1,81	1,68	-	-	-	1,47	1,65	1,60	-	-	-	1,91	2,24	1,23	1,16	-	-	-	-	1,26
US7-20/62	1,92	1,86	1,79	-	-	-	-	-	-	1,86	1,80	1,65	1,87	2,39	1,28	1,22	-	-	-	-	1,28
US7-21/62	1,68	1,63	1,84	-	-	-	-	-	-	1,83	1,78	1,71	1,83	2,23	1,15	1,07	-	-	-	-	1,22
US7-22/62	1,90	1,84	1,94	-	-	-	-	-	-	1,90	1,85	1,66	1,86	2,24	1,24	1,18	-	-	-	-	1,22
US7-23/62	1,88	1,82	2,08	-	-	-	-	-	-	-	-	-	1,89	2,25	1,20	1,13	-	-	-	-	1,32
US7-24/62	1,94	1,88	2,17	-	-	-	-	-	-	-	-	-	1,79	2,28	1,23	1,15	-	-	-	-	1,34
US7-25/62	1,94	1,88	1,85	-	-	-	-	-	-	-	-	-	1,84	2,30	1,36	1,30	-	-	-	-	1,46
US7-26/62	2,02	1,96	2,02	-	-	-	-	-	-	-	-	-	1,89	2,39	1,34	1,28	-	-	-	-	1,45
US7-27/62	1,92	1,86	1,84	-	-	-	1,62	1,75	1,70	1,94	1,88	1,68	1,79	2,30	1,23	1,15	-	-	-	-	1,42
US7-28/62	1,93	1,87	1,81	-	-	-	-	-	-	1,79	1,74	1,47	1,88	2,37	1,47	1,43	-	-	-	-	1,53
US7-29/62	1,96	1,90	2,21	-	-	-	-	-	-	1,88	1,82	1,55	1,90	2,45	1,47	1,42	-	-	-	-	1,53
US7-30/62	-	-	-	-	-	-	-	-	-	-	-	-	1,92	2,52	1,49	1,43	-	-	-	-	1,53
US7-31/62	-	-	-	-	-	-	-	-	-	-	-	-	-	-	-	-	-	-	-	-	-
US7-32/62	-	-	-	-	-	-	-	-	-	-	-	-	-	-	-	-	-	-	-	-	-
US7-33/62	-	-	-	-	-	-	-	-	-	-	-	-	-	-	-	-	-	-	-	-	-
US7-34/62	-	-	-	-	-	-	-	-	-	-	-	-	-	-	-	-	-	-	-	-	-
US7-35/62	-	-	-	-	-	-	-	-	-	-	-	-	-	-	-	-	-	-	-	-	-
US7-36/62	-	-	-	-	-	-	-	-	-	-	-	-	-	-	-	-	-	-	-	-	-
US7-37/62	1,99	1,93	2,07	-	-	-	-	-	-	-	-	-	-	-	-	-	-	-	-	-	-
US7-38/62	1,86	1,80	1,97	-	-	-	-	-	-	-	-	-	-	-	-	-	-	-	-	-	-
US7-39/62	1,84	1,78	1,99	-	-	-	-	-	-	1,80	1,75	1,69	1,78	2,36	1,25	1,19	-	-	-	-	1,24
US7-40/62	1,72	1,67	1,95	-	-	-	-	-	-	1,65	1,60	1,29	1,75	2,31	1,21	1,13	-	-	-	-	1,22
US7-41/62	1,73	1,67	1,75	-	-	-	-	-	-	1,66	1,61	1,36	1,79	2,23	1,24	1,17	-	-	-	-	1,17
US7-42/62	1,80	1,74	1,59	-	-	-	-	-	-	1,72	1,67	1,38	1,70	2,17	1,13	1,05	-	-	-	-	1,12
US7-43/62	1,78	1,72	1,74	-	-	-	-	-	-	1,79	1,73	1,61	1,76	2,19	1,14	1,06	-	-	-	-	1,12
US7-44/62	1,81	1,76	1,70	-	-	-	-	-	-	-	-	-	1,84	2,23	1,17	1,09	-	-	-	-	1,13
US7-45/62	1,88	1,82	1,80	-	-	-	-	-	-	-	-	-	1,89	2,38	1,23	1,16	-	-	-	-	1,16
US7-46/62	1,74	1,69	1,56	-	-	-	-	-	-	1,67	1,62	1,41	1,89	2,25	1,24	1,18	-	-	-	-	1,17
US7-47/62	1,77	1,71	1,67	-	-	-	-	-	-	1,79	1,74	1,67	1,83	2,24	1,31	1,25	-	-	-	-	1,21
US7-48/62	1,82	1,77	1,70	-	-	-	-	-	-	1,85	1,80	1,73	1,83	2,21	1,34	1,29	-	-	-	-	1,22
US7-49/62	1,75	1,70	1,91	-	-	-	-	-	-	1,57	1,53	1,29	1,87	2,24	1,21	1,14	-	-	-	-	1,15
US7-50/62	-	-	-	-	-	-	-	-	-	1,76	1,71	1,50	1,88	2,34	1,27	1,21	-	-	-	-	1,19
US7-51/62	1,84	1,78	1,68	-	-	-	-	-	-	1,79	1,74	1,65	1,84	2,24	1,21	1,14	-	-	-	-	1,15
US7-52/62	1,80	1,74	1,70	-	-	-	-	-	-	1,78	1,73	1,69	1,81	2,24	1,15	1,07	-	-	-	-	1,12
US7-53/62	1,80	1,74	1,70	-	-	-	-	-	-	1,78	1,72	1,64	1,78	2,30	1,14	1,06	-	-	-	-	1,12
US7-54/62	1,77	1,72	1,66	-	-	-	-	-	-	1,72	1,67	1,52	1,78	2,26	1,14	1,06	-	-	-	-	1,12
US7-55/62	1,80	1,74	1,59	-	-	-	1,49	1,62	1,57	1,81	1,76	1,66	1,77	2,23	1,30	1,25	-	-	-	-	1,20
US7-56/62	-	-	-	-	-	-	-	-	-	1,76	1,71	1,54	1,79	2,19	1,20	1,13	-	-	-	-	1,15
US7-57/62	1,77	1,71	1,61	-	-	-	-	-	-	1,71	1,66	1,50	1,82	2,25	1,31	1,25	-	-	-	-	1,20
US7-58/62	-	-	-	-	-	-	-	-	-	-	-	-	1,80	2,23	1,22	1,15	-	-	-	-	1,16
US7-59/62	1,93	1,87	1,85	-	-	-	-	-	-	1,78	1,73	1,64	1,85	2,26	1,29	1,24	-	-	-	-	1,22
US7-60/62	1,84	1,78	2,00	-	-	-	-	-	-	1,84	1,79	1,74	1,78	2,28	1,20	1,13	-	-	-	-	1,23
US7-61/62	1,89	1,83	2,11	-	-	-	-	-	-	-	-	-	1,82	2,33	1,24	1,17	-	-	-	-	1,29
US7-62/62	-	-	-	-	-	-	-	-	-	-	-	-	1,81	2,33	1,35	1,29	-	-	-	-	1,27
US8-01/5	2,02	1,95	1,89	-	-	-	-	-	-	-	-	-	2,03	2,56	1,29	1,44	1,90	2,29	1,40	1,60	1,38
US8-02/5	1,97	1,91	1,97	-	-	-	-	-	-	-	-	-	2,06	2,53	1,45	1,66	1,91	2,29	1,40	1,60	1,45
US8-03/5	1,95	1,89	2,05	-	-	-	-	-	-	-	-	-	1,93	2,54	1,23	1,37	1,84	2,21	1,38	1,58	1,34
US8-04/5	1,99	1,93	2,04	-	-	-	-	-	-	-	-	-	2,01	2,57	1,33	1,50	1,91	2,30	1,38	1,58	1,38
US8-05/5	1,99	1,93	1,99	-	-	-	-	-	-	-	-	-	1,99	2,46	1,28	1,44	1,87	2,25	1,35	1,54	1,28
US9-01/43	2,01	1,95	2,20	-	-	-	-	-	-	1,96	1,90	1,61	1,99	2,52	1,63	1,56	-	-	-	-	1,77
US9-02/43	2,03	1,97	2,11	-	-	-	-	-	-	-	-	-	1,94	2,53	1,53	1,43	-	-	-	-	1,74
US9-03/43	2,02	1,96	2,21	-	-	-	-	-	-	-	-	-	2,04	2,66	1,63	1,56	-	-	-	-	1,77
US9-04/43	2,01	1,95	2,19	-	-	-	-	-	-	1,98	1,92	1,63	2,06	2,69	1,65	1,58	-	-	-	-	1,78
US9-05/43	2,02	1,95	2,20	-	-	-	-	-	-	1,96	1,91	1,67	2,01	2,52	1,70	1,64	-	-	-	-	1,80
US9-06/43	2,01	1,95	2,12	-	-	-	-	-	-	2,00	1,94	1,77	2,00	2,59	1,74	1,68	-	-	-	-	1,81





Tab. 88: Übersicht Risikopotenziale der Untersuchungsstrecken Betrachtungszeitraum 2011-2040 – Mittelwert

Übersicht Risikopotenziale der Untersuchungsstrecken Betrachtungszeitraum 2011-2040 - Mittelwert																					
Streckenabschnitt	01a	01b	01c	03a	03b	03c	03d	03e	03f	04a	04b	04c	06a	06b	06d	06e	07a	07b	07d	07e	11b
US 1-01/27	2,35	2,15	2,24	-	-	-	-	-	-	-	-	-	2,36	2,69	-	1,34	2,44	2,60	-	1,58	2,12
US 1-02/27	2,24	2,05	2,14	-	-	-	1,64	1,91	1,76	2,07	1,91	1,69	2,26	2,74	1,96	1,37	2,26	2,40	2,20	1,58	2,11
US 1-03/27	-	-	-	-	-	-	-	-	-	-	-	-	2,28	2,65	1,84	1,27	-	-	-	-	2,04
US 1-04/27	2,18	1,99	1,95	-	-	-	-	-	-	1,95	1,80	1,44	2,24	2,59	1,84	1,27	2,25	2,39	2,13	1,53	1,93
US 1-05/27	2,20	2,01	2,18	-	-	-	-	-	-	1,95	1,80	1,66	2,15	2,52	1,81	1,24	-	-	-	-	1,91
US 1-06/27	2,23	2,04	1,92	-	-	-	-	-	-	1,93	1,79	1,43	2,23	2,55	1,80	1,23	2,13	2,26	2,13	1,52	2,00
US 1-07/27	2,24	2,05	2,08	-	-	-	-	-	-	-	-	-	2,26	2,76	1,88	1,34	2,29	2,43	1,98	1,42	2,10
US 1-08/27	2,27	2,07	2,17	-	-	-	-	-	-	-	-	-	2,26	2,72	1,98	1,43	2,43	2,59	1,95	1,40	2,13
US 1-09/27	2,23	2,03	2,08	-	-	-	-	-	-	-	-	-	2,24	2,75	1,87	1,33	2,34	2,49	1,94	1,39	2,08
US 1-10/27	2,29	2,09	2,15	-	-	-	-	-	-	-	-	-	2,19	2,73	1,94	1,39	2,32	2,46	1,97	1,41	2,12
US 1-11/27	-	-	-	-	-	-	-	-	-	-	-	-	2,14	2,57	1,77	1,25	2,37	2,51	1,90	1,36	2,01
US 1-12/27	2,24	2,04	2,14	-	-	-	-	-	-	-	-	-	2,13	2,54	1,80	1,27	2,19	2,32	1,90	1,36	2,03
US 1-13/27	2,24	2,05	2,16	-	-	-	-	-	-	-	-	-	2,17	2,61	1,78	1,26	-	-	-	-	2,03
US 1-14/27	2,20	2,01	2,19	-	-	-	-	-	-	-	-	-	2,16	2,56	1,81	1,28	-	-	-	-	2,04
US 1-15/27	2,23	2,04	2,14	-	-	-	-	-	-	-	-	-	2,15	2,53	1,79	1,27	2,32	2,47	1,90	1,36	2,03
US 1-16/27	2,25	2,06	2,10	-	-	-	-	-	-	2,12	1,96	1,74	2,15	2,54	1,86	1,32	-	-	-	-	2,07
US 1-17/27	2,27	2,08	2,18	-	-	-	-	-	-	-	-	-	2,16	2,56	1,86	1,32	-	-	-	-	2,11
US 1-18/27	2,25	2,05	2,05	-	-	-	-	-	-	-	-	-	2,11	2,46	1,81	1,28	2,26	2,40	1,90	1,36	2,04
US 1-19/27	2,23	2,04	2,12	-	-	-	-	-	-	2,03	1,87	1,56	2,13	2,47	1,85	1,31	2,19	2,33	1,93	1,38	2,07
US 1-20/27	2,23	2,04	2,04	-	-	-	-	-	-	-	-	-	2,13	2,47	1,86	1,32	2,28	2,42	1,93	1,38	2,07
US 1-21/27	2,18	2,00	2,10	-	-	-	-	-	-	-	-	-	2,07	2,40	1,75	1,24	2,16	2,29	1,84	1,31	1,96
US 1-22/27	2,13	1,95	2,02	-	-	-	-	-	-	1,98	1,83	1,68	2,06	2,41	1,71	1,20	-	-	-	-	1,95
US 1-23/27	2,19	2,00	2,07	-	-	-	-	-	-	-	-	-	2,06	2,40	1,70	1,19	-	-	-	-	1,94
US 1-24/27	2,17	1,98	2,04	-	-	-	-	-	-	2,10	1,94	1,84	2,09	2,42	1,75	1,24	-	-	-	-	1,89
US 1-25/27	2,14	1,96	1,92	-	-	-	-	-	-	2,04	1,89	1,75	2,06	2,41	1,72	1,21	2,08	2,20	1,84	1,31	1,88
US 1-26/27	2,07	1,89	2,11	-	-	-	-	-	-	-	-	-	1,95	2,29	1,64	1,14	2,02	2,14	1,81	1,29	1,81
US 1-27/27	2,15	1,96	2,21	-	-	-	-	-	-	2,07	1,91	1,72	2,14	2,37	1,92	1,38	2,10	2,23	1,82	1,30	1,92
US 2-01/38	1,72	1,75	1,99	-	-	-	-	-	-	-	-	-	1,68	2,22	1,30	1,23	-	-	-	-	1,21
US 2-02/38	1,72	1,75	2,01	-	-	-	-	-	-	-	-	-	1,66	2,22	1,27	1,21	-	-	-	-	1,20
US 2-03/38	1,73	1,76	1,83	-	-	-	-	-	-	-	-	-	1,73	2,25	1,27	1,21	-	-	-	-	1,29
US 2-04/38	1,77	1,80	1,96	-	-	-	-	-	-	-	-	-	1,69	2,33	1,30	1,23	-	-	-	-	1,29
US 2-05/38	-	-	-	-	-	-	-	-	-	-	-	-	1,73	2,42	1,32	1,26	-	-	-	-	1,30
US 2-06/38	-	-	-	-	-	-	-	-	-	-	-	-	1,78	2,22	1,20	1,13	-	-	-	-	1,23
US 2-07/38	1,58	1,61	1,81	-	-	-	-	-	-	1,53	1,53	1,56	1,71	2,17	1,20	1,12	-	-	-	-	1,25
US 2-08/38	1,60	1,63	1,82	-	-	-	-	-	-	1,55	1,55	1,67	1,69	2,36	1,17	1,07	-	-	-	-	1,21
US 2-09/38	1,69	1,72	2,01	-	-	-	-	-	-	-	-	-	1,70	2,21	1,18	1,10	-	-	-	-	1,22
US 2-10/38	1,72	1,75	2,07	-	-	-	-	-	-	-	-	-	1,84	2,30	1,20	1,12	-	-	-	-	1,22
US 2-11/38	1,76	1,79	2,01	-	-	-	-	-	-	-	-	-	1,84	2,34	1,19	1,12	-	-	-	-	1,22
US 2-12/38	1,78	1,81	1,96	-	-	-	-	-	-	-	-	-	1,77	2,31	1,21	1,14	-	-	-	-	1,23
US 2-13/38	1,78	1,81	2,01	-	-	-	-	-	-	-	-	-	1,76	2,29	1,20	1,13	-	-	-	-	1,23
US 2-14/38	1,88	1,91	2,01	-	-	-	-	-	-	-	-	-	1,78	2,31	1,23	1,15	-	-	-	-	1,28
US 2-15/38	1,82	1,85	2,01	-	-	-	-	-	-	-	-	-	1,75	2,27	1,19	1,11	1,66	1,97	1,32	1,26	1,22
US 2-16/38	1,89	1,93	2,12	-	-	-	-	-	-	-	-	-	-	-	-	-	1,69	2,01	1,14	1,09	1,41
US 2-17/38	1,87	1,90	2,01	-	-	-	-	-	-	-	-	-	-	-	-	-	1,73	2,05	1,14	1,09	1,41
US 2-18/38	1,80	1,83	1,94	-	-	-	-	-	-	-	-	-	-	-	-	-	1,73	2,05	1,11	1,06	1,37
US 2-19/38	1,90	1,94	2,12	-	-	-	-	-	-	-	-	-	-	-	-	-	1,78	2,12	1,15	1,10	1,51
US 2-20/38	1,92	1,96	2,11	-	-	-	-	-	-	-	-	-	-	-	-	-	1,75	2,09	1,15	1,11	1,51
US 2-21/38	2,02	2,05	2,09	-	-	-	-	-	-	2,13	2,13	2,12	-	-	-	-	1,90	2,26	1,21	1,16	1,59
US 2-22/38	1,92	1,96	2,12	-	-	-	-	-	-	-	-	-	-	-	-	-	1,83	2,17	1,18	1,13	1,55
US 2-23/38	1,99	2,02	2,19	-	-	-	-	-	-	2,08	2,08	2,09	-	-	-	-	1,84	2,19	1,18	1,13	1,55
US 2-24/38	1,93	1,96	2,17	-	-	-	-	-	-	-	-	-	-	-	-	-	1,85	2,20	1,16	1,12	1,52
US 2-25/38	1,99	2,02	2,17	-	-	-	-	-	-	-	-	-	-	-	-	-	1,81	2,15	1,16	1,12	1,52
US 2-26/38	2,03	2,06	2,16	-	-	-	-	-	-	-	-	-	-	-	-	-	1,87	2,23	1,20	1,16	1,58
US 2-27/38	1,96	1,99	2,08	-	-	-	-	-	-	-	-	-	-	-	-	-	1,85	2,20	1,16	1,12	1,52
US 2-28/38	2,03	2,06	2,25	-	-	-	-	-	-	-	-	-	-	-	-	-	1,83	2,17	1,20	1,16	1,58
US 2-29/38	2,01	2,05	2,18	-	-	-	-	-	-	-	-	-	-	-	-	-	1,89	2,25	1,20	1,16	1,58
US 2-30/38	2,07	2,10	2,28	-	-	-	-	-	-	-	-	-	-	-	-	-	1,93	2,30	1,24	1,20	1,64
US 2-31/38	1,97	2,00	2,23	-	-	-	-	-	-	-	-	-	-	-	-	-	1,90	2,26	1,20	1,16	1,58

Übersicht Risikopotenziale der Untersuchungsstrecken Betrachtungszeitraum 2011-2040 - Mittelwert																					
Streckenabschnitt	01a	01b	01c	03a	03b	03c	03d	03e	03f	04a	04b	04c	06a	06b	06d	06e	07a	07b	07d	07e	11b
US2-32/38	2,11	2,15	2,33	-	-	-	-	-	-	1,96	1,96	2,07	2,02	2,60	1,39	1,32	1,93	2,30	1,50	1,44	1,55
US2-33/38	-	-	-	-	-	-	-	-	-	-	-	-	2,09	2,70	1,42	1,35	-	-	-	-	1,60
US2-34/38	2,01	2,05	2,26	-	-	-	-	-	-	-	-	-	1,88	2,58	1,52	1,45	-	-	-	-	1,44
US2-35/38	2,08	2,12	2,14	-	-	-	-	-	-	-	-	-	2,11	2,80	1,54	1,46	-	-	-	-	1,61
US2-36/38	2,05	2,09	2,13	2,17	1,84	1,84	2,26	1,96	1,96	-	-	-	2,08	2,78	1,47	1,37	-	-	-	-	1,58
US2-37/38	-	-	-	-	-	-	-	-	-	-	-	-	2,06	2,78	1,45	1,35	-	-	-	-	1,58
US2-38/38	2,18	2,22	2,10	-	-	-	-	-	-	-	-	-	2,12	2,84	1,48	1,40	-	-	-	-	1,61
US3-01/29	2,04	1,96	2,07	-	-	-	-	-	-	-	-	-	2,00	2,18	1,51	1,26	-	-	-	-	1,64
US3-02/29	2,06	1,98	2,06	-	-	-	-	-	-	-	-	-	1,99	2,18	1,47	1,22	-	-	-	-	1,62
US3-03/29	-	-	-	-	-	-	-	-	-	-	-	-	2,05	2,18	1,48	1,23	-	-	-	-	1,63
US3-04/29	-	-	-	-	-	-	-	-	-	-	-	-	1,98	2,10	1,53	1,28	-	-	-	-	1,51
US3-05/29	-	-	-	-	-	-	-	-	-	-	-	-	2,06	2,19	1,49	1,24	-	-	-	-	1,63
US3-06/29	-	-	-	-	-	-	-	-	-	-	-	-	1,94	2,13	1,47	1,22	-	-	-	-	1,48
US3-07/29	2,10	2,03	2,00	-	-	-	-	-	-	-	-	-	2,02	2,28	1,49	1,24	-	-	-	-	1,71
US3-08/29	2,23	2,14	2,01	-	-	-	-	-	-	-	-	-	2,08	2,36	1,59	1,34	-	-	-	-	1,79
US3-09/29	2,23	2,14	2,19	-	-	-	-	-	-	-	-	-	2,10	2,40	1,56	1,30	-	-	-	-	1,78
US3-10/29	2,25	2,16	2,05	-	-	-	-	-	-	-	-	-	2,14	2,44	1,65	1,39	-	-	-	-	1,86
US3-11/29	2,24	2,15	2,11	-	-	-	-	-	-	-	-	-	2,11	2,35	1,60	1,34	-	-	-	-	1,81
US3-12/29	2,24	2,16	2,03	-	-	-	-	-	-	-	-	-	2,42	2,54	1,81	1,51	-	-	-	-	1,95
US3-13/29	2,25	2,16	2,00	-	-	-	-	-	-	2,10	1,90	1,89	2,40	2,53	1,70	1,40	-	-	-	-	1,84
US3-14/29	2,40	2,31	2,08	-	-	-	-	-	-	-	-	-	2,41	2,53	1,76	1,46	-	-	-	-	1,93
US3-15/29	2,33	2,24	2,28	-	-	-	-	-	-	2,18	1,97	1,97	2,41	2,52	1,76	1,46	-	-	-	-	1,94
US3-16/29	2,33	2,24	2,18	-	-	-	-	-	-	-	-	-	2,30	2,44	1,70	1,41	-	-	-	-	1,89
US3-17/29	2,24	2,16	2,18	-	-	-	-	-	-	-	-	-	2,34	2,52	1,71	1,41	2,26	2,20	1,89	1,60	1,87
US3-18/29	2,26	2,18	1,98	-	-	-	-	-	-	2,05	1,85	1,90	2,35	2,51	1,68	1,38	2,33	2,27	1,89	1,60	1,87
US3-19/29	2,28	2,20	2,01	-	-	-	-	-	-	-	-	-	2,35	2,51	1,69	1,39	2,28	2,22	1,89	1,60	1,88
US3-20/29	2,23	2,15	2,07	-	-	-	-	-	-	2,18	1,97	1,92	2,33	2,51	1,65	1,34	2,29	2,23	1,89	1,60	1,83
US3-21/29	2,29	2,20	2,16	-	-	-	1,93	1,99	1,80	2,24	2,02	1,92	2,32	2,60	1,63	1,33	2,27	2,21	1,89	1,60	1,84
US3-22/29	2,33	2,24	2,35	-	-	-	-	-	-	2,25	2,03	2,11	2,25	2,52	1,65	1,34	2,30	2,24	1,89	1,60	1,85
US3-23/29	2,29	2,20	2,21	-	-	-	-	-	-	2,19	1,98	1,93	2,33	2,59	1,66	1,36	2,35	2,28	1,89	1,60	1,85
US3-24/29	2,34	2,25	2,32	-	-	-	-	-	-	2,36	2,13	2,07	2,34	2,60	1,73	1,43	2,46	2,40	1,92	1,62	1,89
US3-25/29	2,39	2,30	2,25	-	-	-	-	-	-	2,33	2,10	2,31	2,39	2,58	1,74	1,43	-	-	-	-	1,92
US3-26/29	2,35	2,26	2,28	-	-	-	-	-	-	2,24	2,03	1,79	2,38	2,57	1,73	1,43	-	-	-	-	1,92
US3-27/29	2,33	2,24	2,21	-	-	-	-	-	-	2,05	1,85	1,79	2,40	2,58	1,78	1,47	-	-	-	-	1,91
US3-28/29	2,33	2,24	2,27	-	-	-	-	-	-	-	-	-	2,39	2,54	1,71	1,39	2,40	2,34	1,99	1,68	1,85
US3-29/29	2,32	2,24	2,30	-	-	-	-	-	-	1,97	1,78	1,95	2,38	2,58	1,73	1,42	2,37	2,31	1,92	1,63	1,90
US4-01/28	1,95	1,98	2,00	-	-	-	-	-	-	-	-	-	-	-	-	-	1,90	2,35	1,18	1,35	1,55
US4-02/28	1,93	1,96	1,96	-	-	-	-	-	-	1,80	1,80	1,50	1,88	2,52	1,29	1,41	-	-	-	-	1,39
US4-03/28	2,00	2,04	2,02	-	-	-	-	-	-	-	-	-	2,14	2,84	1,48	1,66	2,02	2,51	1,62	1,86	1,53
US4-04/28	2,02	2,06	2,01	-	-	-	-	-	-	1,87	1,87	1,49	-	-	-	-	2,08	2,58	1,27	1,46	1,68
US4-05/28	2,00	2,04	2,05	-	-	-	-	-	-	-	-	-	-	-	-	-	2,05	2,54	1,24	1,43	1,64
US4-06/28	2,03	2,06	2,17	-	-	-	-	-	-	-	-	-	-	-	-	-	1,99	2,47	1,24	1,43	1,64
US4-07/28	1,98	2,02	1,92	-	-	-	-	-	-	1,80	1,80	1,46	-	-	-	-	1,92	2,38	1,20	1,38	1,58
US4-08/28	2,01	2,05	2,01	-	-	-	-	-	-	-	-	-	-	-	-	-	1,96	2,43	1,24	1,43	1,64
US4-09/28	2,01	2,05	2,18	-	-	-	-	-	-	1,88	1,88	1,52	2,05	2,70	1,43	1,63	2,01	2,49	1,50	1,72	1,56
US4-10/28	2,01	2,05	2,26	-	-	-	-	-	-	-	-	-	2,08	2,72	1,50	1,69	-	-	-	-	1,59
US4-11/28	1,93	1,96	1,92	-	-	-	-	-	-	1,78	1,78	1,51	1,93	2,59	1,35	1,53	-	-	-	-	1,49
US4-12/28	1,90	1,93	2,12	-	-	-	-	-	-	-	-	-	1,90	2,51	1,34	1,52	-	-	-	-	1,46
US4-13/28	1,88	1,91	1,91	-	-	-	-	-	-	1,80	1,80	1,50	1,88	2,49	1,29	1,45	-	-	-	-	1,43
US4-14/28	1,90	1,93	2,05	-	-	-	-	-	-	-	-	-	1,90	2,50	1,31	1,48	-	-	-	-	1,38
US4-15/28	1,90	1,93	1,91	-	-	-	-	-	-	-	-	-	1,91	2,59	1,37	1,56	-	-	-	-	1,46
US4-16/28	1,86	1,90	2,08	-	-	-	-	-	-	-	-	-	-	-	-	-	1,93	2,39	1,15	1,31	1,43
US4-17/28	1,82	1,85	1,94	-	-	-	-	-	-	-	-	-	1,86	2,48	1,32	1,50	-	-	-	-	1,38
US4-18/28	1,80	1,83	2,02	-	-	-	-	-	-	-	-	-	1,89	2,50	1,36	1,55	-	-	-	-	1,39
US4-19/28	-	-	-	-	-	-	-	-	-	-	-	-	1,90	2,50	1,38	1,58	-	-	-	-	1,40
US4-20/28	1,82	1,85	1,95	-	-	-	-	-	-	-	-	-	1,96	2,56	1,32	1,50	1,81	2,24	1,35	1,54	1,36
US4-21/28	-	-	-	-	-	-	-	-	-	-	-	-	-	-	-	-	1,80	2,23	1,17	1,33	1,53
US4-22/28	1,91	1,94	1,92	1,64	1,64	1,64	-	-	-	-	-	-	1,98	2,54	1,24	1,38	1,83	2,27	1,39	1,59	1,40
US4-23/28	1,85	1,88	1,84	-	-	-	-	-	-	-	-	-	2,04	2,53	1,28	1,43	1,82	2,26	1,40	1,60	1,43

Übersicht Risikopotenziale der Untersuchungsstrecken Betrachtungszeitraum 2011-2040 - Mittelwert

Streckenabschnitt	01a	01b	01c	03a	03b	03c	03d	03e	03f	04a	04b	04c	06a	06b	06d	06e	07a	07b	07d	07e	11b
US 4-24/28	1,82	1,86	1,87	-	-	-	-	-	-	-	-	-	2,00	2,48	1,24	1,38	1,79	2,22	1,35	1,54	1,33
US 4-25/28	1,81	1,84	1,88	1,46	1,41	1,41	-	-	-	-	-	-	1,94	2,48	1,24	1,39	1,79	2,21	1,35	1,54	1,32
US 4-26/28	1,79	1,82	1,83	-	-	-	-	-	-	-	-	-	1,96	2,46	1,24	1,39	1,77	2,19	1,32	1,50	1,24
US 4-27/28	1,70	1,73	1,88	-	-	-	-	-	-	1,59	1,59	1,36	1,87	2,42	1,20	1,34	1,76	2,17	1,32	1,50	1,22
US 4-28/28	1,72	1,75	1,87	1,54	1,52	1,52	-	-	-	-	-	-	1,88	2,41	1,26	1,42	1,80	2,22	1,32	1,50	1,25
US 5-01/12	2,08	2,00	2,06	-	-	-	-	-	-	-	-	-	-	-	-	-	1,97	2,16	1,15	1,31	1,51
US 5-02/12	1,99	1,91	1,94	-	-	-	-	-	-	-	-	-	2,10	2,47	1,22	1,36	1,99	2,18	1,37	1,56	1,33
US 5-03/12	1,98	1,91	1,95	-	-	-	-	-	-	-	-	-	2,10	2,54	1,31	1,48	1,98	2,17	1,37	1,56	1,43
US 5-04/12	2,01	1,94	2,10	-	-	-	-	-	-	-	-	-	2,10	2,51	1,31	1,48	-	-	-	-	1,39
US 5-05/12	1,95	1,88	2,08	-	-	-	-	-	-	-	-	-	2,03	2,43	1,30	1,48	2,15	2,36	1,31	1,49	1,32
US 5-06/12	1,99	1,91	2,01	-	-	-	-	-	-	-	-	-	2,00	2,32	1,23	1,38	-	-	-	-	1,29
US 5-07/12	1,98	1,90	1,98	-	-	-	-	-	-	-	-	-	1,98	2,41	1,30	1,47	-	-	-	-	1,31
US 5-08/12	1,97	1,90	1,97	-	-	-	-	-	-	-	-	-	2,03	2,35	1,24	1,39	-	-	-	-	1,29
US 5-09/12	2,00	1,92	2,01	-	-	-	-	-	-	-	-	-	1,98	2,34	1,26	1,41	1,99	2,19	1,35	1,54	1,34
US 5-10/12	1,96	1,89	1,91	-	-	-	-	-	-	-	-	-	2,00	2,35	1,31	1,49	2,01	2,21	1,34	1,53	1,30
US 5-11/12	1,93	1,86	1,87	-	-	-	-	-	-	-	-	-	1,99	2,40	1,20	1,33	1,99	2,18	1,31	1,49	1,22
US 5-12/12	1,93	1,86	1,91	-	-	-	-	-	-	-	-	-	1,93	2,32	1,22	1,37	1,86	2,04	1,31	1,49	1,24
US 6-01/27	1,85	1,89	1,91	-	-	-	-	-	-	1,84	1,74	1,70	1,75	2,41	1,27	1,33	-	-	-	-	1,47
US 6-02/27	1,84	1,88	2,01	-	-	-	-	-	-	1,79	1,69	1,62	1,73	2,41	1,27	1,33	-	-	-	-	1,47
US 6-03/27	1,84	1,88	1,94	1,79	1,61	1,52	-	-	-	1,80	1,70	1,76	1,75	2,37	1,27	1,33	-	-	-	-	1,47
US 6-04/27	1,85	1,89	1,73	-	-	-	-	-	-	-	-	-	1,76	2,35	1,30	1,38	-	-	-	-	1,39
US 6-05/27	1,83	1,87	1,92	-	-	-	-	-	-	-	-	-	1,77	2,34	1,29	1,36	-	-	-	-	1,47
US 6-06/27	1,99	1,89	2,00	1,86	1,59	1,50	-	-	-	1,82	1,72	1,78	1,92	2,33	1,32	1,40	-	-	-	-	1,42
US 6-07/27	1,95	1,85	1,87	1,85	1,65	1,56	-	-	-	1,74	1,65	1,74	1,94	2,38	1,32	1,40	-	-	-	-	1,49
US 6-08/27	1,94	1,84	1,94	1,85	1,65	1,56	-	-	-	-	-	-	1,91	2,30	1,36	1,45	-	-	-	-	1,44
US 6-09/27	-	-	-	-	-	-	-	-	-	-	-	-	1,84	2,18	1,20	1,26	-	-	-	-	1,32
US 6-10/27	1,75	1,66	1,79	-	-	-	-	-	-	1,61	1,52	1,83	1,85	2,18	1,20	1,25	-	-	-	-	1,31
US 6-11/27	1,77	1,68	1,82	-	-	-	-	-	-	1,64	1,55	1,86	1,85	2,20	1,20	1,25	-	-	-	-	1,31
US 6-12/27	1,75	1,66	1,83	-	-	-	-	-	-	1,64	1,55	1,72	1,92	2,28	1,21	1,26	1,78	2,03	1,34	1,44	1,29
US 6-13/27	1,77	1,68	1,80	-	-	-	-	-	-	-	-	-	1,81	2,19	1,20	1,26	-	-	-	-	1,31
US 6-14/27	1,82	1,73	1,88	-	-	-	-	-	-	-	-	-	1,85	2,18	1,25	1,32	1,76	2,01	1,34	1,43	1,32
US 6-15/27	-	-	-	-	-	-	-	-	-	-	-	-	1,81	2,17	1,20	1,25	-	-	-	-	1,31
US 6-16/27	1,78	1,69	1,87	-	-	-	-	-	-	-	-	-	1,83	2,19	1,20	1,25	-	-	-	-	1,31
US 6-17/27	1,71	1,62	1,76	-	-	-	-	-	-	-	-	-	1,80	2,16	1,19	1,24	1,73	1,98	1,34	1,43	1,29
US 6-18/27	1,87	1,78	1,93	-	-	-	-	-	-	-	-	-	1,89	2,20	1,23	1,28	-	-	-	-	1,35
US 6-19/27	1,79	1,70	1,84	-	-	-	-	-	-	-	-	-	1,84	2,22	1,23	1,29	-	-	-	-	1,35
US 6-20/27	1,96	1,86	2,06	-	-	-	-	-	-	-	-	-	1,85	2,25	1,26	1,32	-	-	-	-	1,46
US 6-21/27	2,02	1,92	2,15	-	-	-	-	-	-	-	-	-	1,87	2,29	1,29	1,35	-	-	-	-	1,46
US 6-22/27	1,99	1,89	2,02	-	-	-	-	-	-	1,93	1,83	1,82	1,88	2,30	1,31	1,38	-	-	-	-	1,47
US 6-23/27	1,95	1,85	1,95	-	-	-	-	-	-	-	-	-	1,92	2,29	1,32	1,40	-	-	-	-	1,48
US 6-24/27	1,93	1,84	1,94	-	-	-	-	-	-	1,84	1,74	1,84	1,88	2,30	1,29	1,36	-	-	-	-	1,47
US 6-25/27	1,94	1,84	1,90	-	-	-	-	-	-	-	-	-	1,92	2,30	1,31	1,38	-	-	-	-	1,47
US 6-26/27	2,00	1,90	2,04	-	-	-	-	-	-	-	-	-	1,92	2,30	1,31	1,38	-	-	-	-	1,49
US 6-27/27	1,95	1,85	1,98	-	-	-	-	-	-	-	-	-	1,89	2,29	1,31	1,39	-	-	-	-	1,49
US 7-01/62	-	-	-	-	-	-	-	-	-	-	-	-	-	-	-	-	-	-	-	-	-
US 7-02/62	-	-	-	-	-	-	-	-	-	-	-	-	-	-	-	-	-	-	-	-	-
US 7-03/62	-	-	-	-	-	-	-	-	-	-	-	-	-	-	-	-	-	-	-	-	-
US 7-04/62	-	-	-	-	-	-	-	-	-	-	-	-	-	-	-	-	-	-	-	-	-
US 7-05/62	-	-	-	-	-	-	-	-	-	-	-	-	-	-	-	-	-	-	-	-	-
US 7-06/62	-	-	-	-	-	-	-	-	-	-	-	-	-	-	-	-	-	-	-	-	-
US 7-07/62	-	-	-	-	-	-	-	-	-	-	-	-	-	-	-	-	-	-	-	-	-
US 7-08/62	-	-	-	-	-	-	-	-	-	-	-	-	-	-	-	-	-	-	-	-	-
US 7-09/62	-	-	-	-	-	-	-	-	-	-	-	-	2,01	2,27	1,43	1,39	-	-	-	-	1,32
US 7-10/62	1,98	1,88	1,77	-	-	-	-	-	-	1,80	1,70	2,04	2,13	2,37	1,42	1,37	-	-	-	-	1,31
US 7-11/62	-	-	-	-	-	-	-	-	-	1,87	1,77	2,05	2,10	2,35	1,33	1,27	-	-	-	-	1,29
US 7-12/62	1,84	1,74	1,60	-	-	-	-	-	-	1,82	1,72	1,80	1,93	2,16	1,24	1,17	-	-	-	-	1,26
US 7-13/62	1,92	1,82	1,91	-	-	-	-	-	-	1,93	1,83	2,02	1,96	2,24	1,38	1,33	-	-	-	-	1,33
US 7-14/62	1,91	1,81	1,98	-	-	-	-	-	-	-	-	-	1,95	2,32	1,22	1,15	-	-	-	-	1,28

Übersicht Risikopotenziale der Untersuchungsstrecken Betrachtungszeitraum 2011-2040 - Mittelwert																					
Streckenabschnitt	01a	01b	01c	03a	03b	03c	03d	03e	03f	04a	04b	04c	06a	06b	06d	06e	07a	07b	07d	07e	11b
US7-15/62	1,96	1,86	1,90	-	-	-	-	-	-	2,02	1,91	2,01	1,94	2,22	1,22	1,15	-	-	-	-	1,25
US7-16/62	1,87	1,78	2,01	-	-	-	-	-	-	-	-	-	1,92	2,19	1,20	1,13	-	-	-	-	1,22
US7-17/62	1,88	1,78	1,84	-	-	-	-	-	-	1,90	1,80	1,91	1,93	2,17	1,22	1,15	-	-	-	-	1,23
US7-18/62	-	-	-	-	-	-	-	-	-	-	-	-	1,94	2,18	1,25	1,19	-	-	-	-	1,27
US7-19/62	1,91	1,81	1,68	-	-	-	1,75	1,69	1,60	-	-	-	2,06	2,15	1,23	1,16	-	-	-	-	1,26
US7-20/62	1,96	1,86	1,79	-	-	-	-	-	-	1,91	1,80	1,97	2,02	2,30	1,28	1,22	-	-	-	-	1,28
US7-21/62	1,72	1,63	1,84	-	-	-	-	-	-	1,88	1,78	2,03	1,98	2,15	1,15	1,07	-	-	-	-	1,22
US7-22/62	1,94	1,84	1,94	-	-	-	-	-	-	1,95	1,85	1,97	2,01	2,16	1,24	1,18	-	-	-	-	1,22
US7-23/62	1,92	1,82	2,08	-	-	-	-	-	-	-	-	-	2,04	2,17	1,20	1,13	-	-	-	-	1,32
US7-24/62	1,98	1,88	2,17	-	-	-	-	-	-	-	-	-	1,94	2,19	1,23	1,15	-	-	-	-	1,34
US7-25/62	1,98	1,88	1,85	-	-	-	-	-	-	-	-	-	1,99	2,21	1,36	1,30	-	-	-	-	1,46
US7-26/62	2,07	1,96	2,02	-	-	-	-	-	-	-	-	-	2,04	2,29	1,34	1,28	-	-	-	-	1,45
US7-27/62	1,96	1,86	1,84	-	-	-	1,92	1,79	1,70	1,99	1,88	2,00	1,93	2,21	1,23	1,15	-	-	-	-	1,42
US7-28/62	1,97	1,87	1,81	-	-	-	-	-	-	1,84	1,74	1,75	2,03	2,28	1,47	1,43	-	-	-	-	1,53
US7-29/62	2,00	1,90	2,21	-	-	-	-	-	-	1,93	1,82	1,84	2,05	2,36	1,47	1,42	-	-	-	-	1,53
US7-30/62	-	-	-	-	-	-	-	-	-	-	-	-	2,07	2,42	1,49	1,43	-	-	-	-	1,53
US7-31/62	-	-	-	-	-	-	-	-	-	-	-	-	-	-	-	-	-	-	-	-	-
US7-32/62	-	-	-	-	-	-	-	-	-	-	-	-	-	-	-	-	-	-	-	-	-
US7-33/62	-	-	-	-	-	-	-	-	-	-	-	-	-	-	-	-	-	-	-	-	-
US7-34/62	-	-	-	-	-	-	-	-	-	-	-	-	-	-	-	-	-	-	-	-	-
US7-35/62	-	-	-	-	-	-	-	-	-	-	-	-	-	-	-	-	-	-	-	-	-
US7-36/62	-	-	-	-	-	-	-	-	-	-	-	-	-	-	-	-	-	-	-	-	-
US7-37/62	2,03	1,93	2,07	-	-	-	-	-	-	-	-	-	-	-	-	-	-	-	-	-	-
US7-38/62	1,90	1,80	1,97	-	-	-	-	-	-	-	-	-	-	-	-	-	-	-	-	-	-
US7-39/62	1,88	1,78	1,99	-	-	-	-	-	-	1,85	1,75	2,01	1,92	2,27	1,25	1,19	-	-	-	-	1,24
US7-40/62	1,76	1,67	1,95	-	-	-	-	-	-	1,69	1,60	1,54	1,89	2,23	1,21	1,13	-	-	-	-	1,22
US7-41/62	1,76	1,67	1,75	-	-	-	-	-	-	1,70	1,61	1,62	1,93	2,15	1,24	1,17	-	-	-	-	1,17
US7-42/62	1,84	1,74	1,59	-	-	-	-	-	-	1,77	1,67	1,65	1,83	2,09	1,13	1,05	-	-	-	-	1,12
US7-43/62	1,81	1,72	1,74	-	-	-	-	-	-	1,83	1,73	1,92	1,90	2,11	1,14	1,06	-	-	-	-	1,12
US7-44/62	1,85	1,76	1,70	-	-	-	-	-	-	-	-	-	1,98	2,14	1,17	1,09	-	-	-	-	1,13
US7-45/62	1,92	1,82	1,80	-	-	-	-	-	-	-	-	-	2,04	2,29	1,23	1,16	-	-	-	-	1,16
US7-46/62	1,78	1,69	1,56	-	-	-	-	-	-	1,71	1,62	1,67	2,04	2,16	1,24	1,18	-	-	-	-	1,17
US7-47/62	1,81	1,71	1,67	-	-	-	-	-	-	1,84	1,74	1,99	1,97	2,15	1,31	1,25	-	-	-	-	1,21
US7-48/62	1,86	1,77	1,70	-	-	-	-	-	-	1,90	1,80	2,06	1,97	2,12	1,34	1,29	-	-	-	-	1,22
US7-49/62	1,79	1,70	1,91	-	-	-	-	-	-	1,62	1,53	1,53	2,01	2,15	1,21	1,14	-	-	-	-	1,15
US7-50/62	-	-	-	-	-	-	-	-	-	1,81	1,71	1,78	2,03	2,25	1,27	1,21	-	-	-	-	1,19
US7-51/62	1,88	1,78	1,68	-	-	-	-	-	-	1,84	1,74	1,96	1,99	2,16	1,21	1,14	-	-	-	-	1,15
US7-52/62	1,84	1,74	1,70	-	-	-	-	-	-	1,83	1,73	2,02	1,96	2,15	1,15	1,07	-	-	-	-	1,12
US7-53/62	1,84	1,74	1,70	-	-	-	-	-	-	1,82	1,72	1,95	1,92	2,22	1,14	1,06	-	-	-	-	1,12
US7-54/62	1,81	1,72	1,66	-	-	-	-	-	-	1,77	1,67	1,81	1,92	2,17	1,14	1,06	-	-	-	-	1,12
US7-55/62	1,84	1,74	1,59	-	-	-	1,78	1,66	1,57	1,86	1,76	1,97	1,91	2,15	1,30	1,25	-	-	-	-	1,20
US7-56/62	-	-	-	-	-	-	-	-	-	1,81	1,71	1,83	1,93	2,11	1,20	1,13	-	-	-	-	1,15
US7-57/62	1,81	1,71	1,61	-	-	-	-	-	-	1,76	1,66	1,79	1,96	2,16	1,31	1,25	-	-	-	-	1,20
US7-58/62	-	-	-	-	-	-	-	-	-	-	-	-	1,94	2,15	1,22	1,15	-	-	-	-	1,16
US7-59/62	1,97	1,87	1,85	-	-	-	-	-	-	1,83	1,73	1,95	1,99	2,17	1,29	1,24	-	-	-	-	1,22
US7-60/62	1,87	1,78	2,00	-	-	-	-	-	-	1,89	1,79	2,07	1,92	2,19	1,20	1,13	-	-	-	-	1,23
US7-61/62	1,93	1,83	2,11	-	-	-	-	-	-	-	-	-	1,96	2,25	1,24	1,17	-	-	-	-	1,29
US7-62/62	-	-	-	-	-	-	-	-	-	-	-	-	1,96	2,24	1,35	1,29	-	-	-	-	1,27
US8-01/5	2,13	2,05	1,89	-	-	-	-	-	-	-	-	-	2,11	2,47	1,29	1,44	1,98	2,25	1,40	1,60	1,38
US8-02/5	2,08	2,00	1,97	-	-	-	-	-	-	-	-	-	2,15	2,45	1,45	1,66	1,99	2,26	1,40	1,60	1,45
US8-03/5	2,06	1,98	2,05	-	-	-	-	-	-	-	-	-	2,01	2,46	1,23	1,37	1,92	2,18	1,38	1,58	1,34
US8-04/5	2,09	2,02	2,04	-	-	-	-	-	-	-	-	-	2,10	2,48	1,33	1,50	1,99	2,26	1,38	1,58	1,38
US8-05/5	2,10	2,02	1,99	-	-	-	-	-	-	-	-	-	2,08	2,38	1,28	1,44	1,95	2,21	1,35	1,54	1,28
US9-01/43	2,06	1,95	2,20	-	-	-	-	-	-	2,01	1,90	1,61	2,15	2,43	1,63	1,56	-	-	-	-	1,77
US9-02/43	2,08	1,97	2,11	-	-	-	-	-	-	-	-	-	2,09	2,45	1,53	1,43	-	-	-	-	1,74
US9-03/43	2,06	1,96	2,21	-	-	-	-	-	-	-	-	-	2,20	2,57	1,63	1,56	-	-	-	-	1,77
US9-04/43	2,05	1,95	2,19	-	-	-	-	-	-	2,03	1,92	1,63	2,23	2,60	1,65	1,58	-	-	-	-	1,78
US9-05/43	2,06	1,95	2,20	-	-	-	-	-	-	2,02	1,91	1,67	2,17	2,43	1,70	1,64	-	-	-	-	1,80
US9-06/43	2,05	1,95	2,12	-	-	-	-	-	-	2,05	1,94	1,77	2,16	2,50	1,74	1,68	-	-	-	-	1,81



Tab. 89: Übersicht Risikopotenziale der Untersuchungsstrecken Betrachtungszeitraum 2041-2070 – Mittelwert

Übersicht Risikopotenziale der Untersuchungsstrecken Betrachtungszeitraum 2041-2070 - Mittelwert																					
Streckenabschnitt	01a	01b	01c	03a	03b	03c	03d	03e	03f	04a	04b	04c	06a	06b	06d	06e	07a	07b	07d	07e	11b
US1-01/27	2,53	2,07	2,24	-	-	-	-	-	-	-	-	-	2,68	2,48	-	1,34	2,77	2,31	-	1,58	2,12
US1-02/27	2,41	1,97	2,14	-	-	-	1,64	2,03	1,71	2,20	1,85	1,69	2,57	2,53	1,96	1,37	2,56	2,14	2,20	1,58	2,11
US1-03/27	-	-	-	-	-	-	-	-	-	-	-	-	2,59	2,45	1,84	1,27	-	-	-	-	2,04
US1-04/27	2,35	1,92	1,95	-	-	-	-	-	-	2,07	1,74	1,44	2,54	2,39	1,84	1,27	2,55	2,12	2,13	1,53	1,93
US1-05/27	2,37	1,94	2,18	-	-	-	-	-	-	2,07	1,74	1,66	2,44	2,32	1,81	1,24	-	-	-	-	1,91
US1-06/27	2,41	1,97	1,92	-	-	-	-	-	-	2,05	1,73	1,43	2,53	2,36	1,80	1,23	2,42	2,02	2,13	1,52	2,00
US1-07/27	2,42	1,98	2,08	-	-	-	-	-	-	-	-	-	2,57	2,55	1,88	1,34	2,60	2,17	1,98	1,42	2,10
US1-08/27	2,44	2,00	2,17	-	-	-	-	-	-	-	-	-	2,56	2,51	1,98	1,43	2,76	2,30	1,95	1,40	2,13
US1-09/27	2,40	1,96	2,08	-	-	-	-	-	-	-	-	-	2,55	2,54	1,87	1,33	2,66	2,21	1,94	1,39	2,08
US1-10/27	2,47	2,02	2,15	-	-	-	-	-	-	-	-	-	2,49	2,52	1,94	1,39	2,63	2,20	1,97	1,41	2,12
US1-11/27	-	-	-	-	-	-	-	-	-	-	-	-	2,43	2,37	1,77	1,25	2,69	2,24	1,90	1,36	2,01
US1-12/27	2,41	1,97	2,14	-	-	-	-	-	-	-	-	-	2,42	2,34	1,80	1,27	2,48	2,07	1,90	1,36	2,03
US1-13/27	2,42	1,98	2,16	-	-	-	-	-	-	-	-	-	2,46	2,41	1,78	1,26	-	-	-	-	2,03
US1-14/27	2,37	1,94	2,19	-	-	-	-	-	-	-	-	-	2,45	2,36	1,81	1,28	-	-	-	-	2,04
US1-15/27	2,40	1,96	2,14	-	-	-	-	-	-	-	-	-	2,44	2,33	1,79	1,27	2,64	2,20	1,90	1,36	2,03
US1-16/27	2,42	1,98	2,10	-	-	-	-	-	-	2,25	1,90	1,74	2,44	2,35	1,86	1,32	-	-	-	-	2,07
US1-17/27	2,45	2,00	2,18	-	-	-	-	-	-	-	-	-	2,45	2,36	1,86	1,32	-	-	-	-	2,11
US1-18/27	2,42	1,98	2,05	-	-	-	-	-	-	-	-	-	2,40	2,27	1,81	1,28	2,57	2,14	1,90	1,36	2,04
US1-19/27	2,40	1,97	2,12	-	-	-	-	-	-	2,15	1,81	1,56	2,42	2,28	1,85	1,31	2,48	2,07	1,93	1,38	2,07
US1-20/27	2,40	1,97	2,04	-	-	-	-	-	-	-	-	-	2,42	2,28	1,86	1,32	2,59	2,16	1,93	1,38	2,07
US1-21/27	2,35	1,93	2,10	-	-	-	-	-	-	-	-	-	2,35	2,22	1,75	1,24	2,45	2,04	1,84	1,31	1,96
US1-22/27	2,29	1,88	2,02	-	-	-	-	-	-	2,11	1,77	1,68	2,34	2,22	1,71	1,20	-	-	-	-	1,95
US1-23/27	2,36	1,93	2,07	-	-	-	-	-	-	-	-	-	2,34	2,21	1,70	1,19	-	-	-	-	1,94
US1-24/27	2,33	1,91	2,04	-	-	-	-	-	-	2,23	1,88	1,84	2,37	2,23	1,75	1,24	-	-	-	-	1,89
US1-25/27	2,31	1,89	1,92	-	-	-	-	-	-	2,17	1,83	1,75	2,34	2,22	1,72	1,21	2,36	1,96	1,84	1,31	1,88
US1-26/27	2,23	1,83	2,11	-	-	-	-	-	-	-	-	-	2,21	2,11	1,64	1,14	2,29	1,90	1,81	1,29	1,81
US1-27/27	2,31	1,89	2,21	-	-	-	-	-	-	2,20	1,85	1,72	2,42	2,19	1,92	1,38	2,39	1,99	1,82	1,30	1,92
US2-01/38	1,76	1,68	1,99	-	-	-	-	-	-	-	-	-	1,69	2,05	1,30	1,23	-	-	-	-	1,21
US2-02/38	1,76	1,69	2,01	-	-	-	-	-	-	-	-	-	1,68	2,05	1,27	1,21	-	-	-	-	1,20
US2-03/38	1,77	1,70	1,83	-	-	-	-	-	-	-	-	-	1,75	2,07	1,27	1,21	-	-	-	-	1,29
US2-04/38	1,81	1,73	1,96	-	-	-	-	-	-	-	-	-	1,71	2,15	1,30	1,23	-	-	-	-	1,29
US2-05/38	-	-	-	-	-	-	-	-	-	-	-	-	1,75	2,24	1,32	1,26	-	-	-	-	1,30
US2-06/38	-	-	-	-	-	-	-	-	-	-	-	-	1,80	2,05	1,20	1,13	-	-	-	-	1,23
US2-07/38	1,62	1,55	1,81	-	-	-	-	-	-	1,57	1,48	1,56	1,73	2,01	1,20	1,12	-	-	-	-	1,25
US2-08/38	1,64	1,57	1,82	-	-	-	-	-	-	1,59	1,50	1,67	1,71	2,18	1,17	1,07	-	-	-	-	1,21
US2-09/38	1,74	1,66	2,01	-	-	-	-	-	-	-	-	-	1,72	2,04	1,18	1,10	-	-	-	-	1,22
US2-10/38	1,76	1,69	2,07	-	-	-	-	-	-	-	-	-	1,85	2,12	1,20	1,12	-	-	-	-	1,22
US2-11/38	1,80	1,73	2,01	-	-	-	-	-	-	-	-	-	1,86	2,16	1,19	1,12	-	-	-	-	1,22
US2-12/38	1,82	1,74	1,96	-	-	-	-	-	-	-	-	-	1,79	2,14	1,21	1,14	-	-	-	-	1,23
US2-13/38	1,82	1,74	2,01	-	-	-	-	-	-	-	-	-	1,78	2,11	1,20	1,13	-	-	-	-	1,23
US2-14/38	1,93	1,85	2,01	-	-	-	-	-	-	-	-	-	1,80	2,13	1,23	1,15	-	-	-	-	1,28
US2-15/38	1,86	1,78	2,01	-	-	-	-	-	-	-	-	-	1,77	2,10	1,19	1,11	1,68	1,76	1,32	1,26	1,22
US2-16/38	1,94	1,86	2,12	-	-	-	-	-	-	-	-	-	-	-	-	-	1,71	1,79	1,14	1,09	1,41
US2-17/38	1,92	1,83	2,01	-	-	-	-	-	-	-	-	-	-	-	-	-	1,75	1,83	1,14	1,09	1,41
US2-18/38	1,84	1,76	1,94	-	-	-	-	-	-	-	-	-	-	-	-	-	1,75	1,83	1,11	1,06	1,37
US2-19/38	1,95	1,87	2,12	-	-	-	-	-	-	-	-	-	-	-	-	-	1,80	1,89	1,15	1,10	1,51
US2-20/38	1,97	1,89	2,11	-	-	-	-	-	-	-	-	-	-	-	-	-	1,77	1,86	1,15	1,11	1,51
US2-21/38	2,07	1,98	2,09	-	-	-	-	-	-	2,20	2,06	2,12	-	-	-	-	1,92	2,01	1,21	1,16	1,59
US2-22/38	1,97	1,89	2,12	-	-	-	-	-	-	-	-	-	-	-	-	-	1,84	1,94	1,18	1,13	1,55
US2-23/38	2,04	1,95	2,19	-	-	-	-	-	-	2,14	2,01	2,09	-	-	-	-	1,86	1,95	1,18	1,13	1,55
US2-24/38	1,98	1,89	2,17	-	-	-	-	-	-	-	-	-	-	-	-	-	1,87	1,96	1,16	1,12	1,52
US2-25/38	2,04	1,95	2,17	-	-	-	-	-	-	-	-	-	-	-	-	-	1,82	1,91	1,16	1,12	1,52
US2-26/38	2,08	1,99	2,16	-	-	-	-	-	-	-	-	-	-	-	-	-	1,89	1,96	1,20	1,16	1,58
US2-27/38	2,01	1,92	2,08	-	-	-	-	-	-	-	-	-	-	-	-	-	1,87	1,96	1,16	1,12	1,52
US2-28/38	2,08	1,99	2,25	-	-	-	-	-	-	-	-	-	-	-	-	-	1,84	1,94	1,20	1,16	1,58
US2-29/38	2,07	1,98	2,18	-	-	-	-	-	-	-	-	-	-	-	-	-	1,91	2,01	1,20	1,16	1,58
US2-30/38	2,12	2,03	2,28	-	-	-	-	-	-	-	-	-	-	-	-	-	1,95	2,05	1,24	1,20	1,64
US2-31/38	2,02	1,93	2,23	-	-	-	-	-	-	-	-	-	-	-	-	-	1,92	2,02	1,20	1,16	1,58

Übersicht Risikopotenziale der Untersuchungsstrecken Betrachtungszeitraum 2041-2070 - Mittelwert

Streckenabschnitt	01a	01b	01c	03a	03b	03c	03d	03e	03f	04a	04b	04c	06a	06b	06d	06e	07a	07b	07d	07e	11b
US2-32/38	2,17	2,07	2,33	-	-	-	-	-	-	2,02	1,89	2,07	2,04	2,40	1,39	1,32	1,95	2,05	1,50	1,44	1,55
US2-33/38	-	-	-	-	-	-	-	-	-	-	-	-	2,11	2,49	1,42	1,35	-	-	-	-	1,60
US2-34/38	2,07	1,98	2,26	-	-	-	-	-	-	-	-	-	1,90	2,39	1,52	1,45	-	-	-	-	1,44
US2-35/38	2,14	2,05	2,14	-	-	-	-	-	-	-	-	-	2,13	2,58	1,54	1,46	-	-	-	-	1,61
US2-36/38	2,11	2,01	2,13	2,17	1,89	1,78	2,26	2,02	1,90	-	-	-	2,11	2,57	1,47	1,37	-	-	-	-	1,58
US2-37/38	-	-	-	-	-	-	-	-	-	-	-	-	2,08	2,56	1,45	1,35	-	-	-	-	1,58
US2-38/38	2,24	2,14	2,10	-	-	-	-	-	-	-	-	-	2,14	2,62	1,48	1,40	-	-	-	-	1,61
US3-01/29	2,18	1,81	2,07	-	-	-	-	-	-	-	-	-	2,12	2,06	1,57	1,26	-	-	-	-	1,64
US3-02/29	2,20	1,83	2,06	-	-	-	-	-	-	-	-	-	2,11	2,06	1,53	1,22	-	-	-	-	1,62
US3-03/29	-	-	-	-	-	-	-	-	-	-	-	-	2,17	2,06	1,54	1,23	-	-	-	-	1,63
US3-04/29	-	-	-	-	-	-	-	-	-	-	-	-	2,10	1,98	1,60	1,28	-	-	-	-	1,51
US3-05/29	-	-	-	-	-	-	-	-	-	-	-	-	2,18	2,07	1,55	1,24	-	-	-	-	1,63
US3-06/29	-	-	-	-	-	-	-	-	-	-	-	-	2,06	2,01	1,53	1,22	-	-	-	-	1,48
US3-07/29	2,25	1,87	2,00	-	-	-	-	-	-	-	-	-	2,15	2,15	1,56	1,24	-	-	-	-	1,71
US3-08/29	2,38	1,97	2,01	-	-	-	-	-	-	-	-	-	2,21	2,24	1,66	1,34	-	-	-	-	1,79
US3-09/29	2,38	1,97	2,19	-	-	-	-	-	-	-	-	-	2,22	2,27	1,63	1,30	-	-	-	-	1,78
US3-10/29	2,41	1,99	2,05	-	-	-	-	-	-	-	-	-	2,27	2,31	1,72	1,39	-	-	-	-	1,86
US3-11/29	2,39	1,98	2,11	-	-	-	-	-	-	-	-	-	2,23	2,22	1,67	1,34	-	-	-	-	1,81
US3-12/29	2,40	1,99	2,03	-	-	-	-	-	-	-	-	-	2,56	2,41	1,89	1,51	-	-	-	-	1,95
US3-13/29	2,40	1,99	2,00	-	-	-	-	-	-	2,18	1,83	1,89	2,54	2,40	1,77	1,40	-	-	-	-	1,84
US3-14/29	2,57	2,13	2,08	-	-	-	-	-	-	-	-	-	2,55	2,39	1,84	1,46	-	-	-	-	1,93
US3-15/29	2,49	2,07	2,28	-	-	-	-	-	-	2,26	1,90	1,97	2,55	2,38	1,84	1,46	-	-	-	-	1,94
US3-16/29	2,49	2,07	2,18	-	-	-	-	-	-	-	-	-	2,44	2,31	1,77	1,41	-	-	-	-	1,89
US3-17/29	2,40	1,99	2,18	-	-	-	-	-	-	-	-	-	2,48	2,38	1,78	1,41	2,40	2,08	1,97	1,60	1,87
US3-18/29	2,42	2,01	1,98	-	-	-	-	-	-	2,13	1,79	1,90	2,49	2,38	1,75	1,38	2,47	2,14	1,97	1,60	1,87
US3-19/29	2,44	2,03	2,01	-	-	-	-	-	-	-	-	-	2,49	2,38	1,76	1,39	2,42	2,09	1,97	1,60	1,88
US3-20/29	2,39	1,98	2,07	-	-	-	-	-	-	2,26	1,90	1,92	2,47	2,37	1,71	1,34	2,43	2,10	1,97	1,60	1,83
US3-21/29	2,45	2,03	2,16	-	-	-	1,93	2,07	1,74	2,33	1,96	1,92	2,46	2,46	1,70	1,33	2,40	2,08	1,97	1,60	1,84
US3-22/29	2,49	2,06	2,35	-	-	-	-	-	-	2,34	1,97	2,11	2,39	2,38	1,72	1,34	2,43	2,11	1,97	1,60	1,85
US3-23/29	2,45	2,03	2,21	-	-	-	-	-	-	2,28	1,91	1,93	2,47	2,45	1,73	1,36	2,49	2,15	1,97	1,60	1,85
US3-24/29	2,50	2,07	2,32	-	-	-	-	-	-	2,45	2,06	2,07	2,48	2,45	1,80	1,43	2,61	2,26	2,00	1,62	1,89
US3-25/29	2,56	2,12	2,25	-	-	-	-	-	-	2,42	2,03	2,31	2,53	2,44	1,81	1,43	-	-	-	-	1,92
US3-26/29	2,51	2,08	2,28	-	-	-	-	-	-	2,33	1,96	1,79	2,53	2,43	1,81	1,43	-	-	-	-	1,92
US3-27/29	2,49	2,06	2,21	-	-	-	-	-	-	2,13	1,79	1,79	2,55	2,44	1,85	1,47	-	-	-	-	1,91
US3-28/29	2,49	2,06	2,27	-	-	-	-	-	-	-	-	-	2,54	2,40	1,78	1,39	2,55	2,21	2,07	1,68	1,85
US3-29/29	2,49	2,06	2,30	-	-	-	-	-	-	2,04	1,72	1,95	2,52	2,44	1,80	1,42	2,52	2,18	2,00	1,63	1,90
US4-01/28	2,13	1,91	2,00	-	-	-	-	-	-	-	-	-	-	-	-	-	2,12	2,21	1,18	1,35	1,55
US4-02/28	2,11	1,89	1,96	-	-	-	-	-	-	1,95	1,74	1,78	2,10	2,44	1,29	1,41	-	-	-	-	1,39
US4-03/28	2,19	1,97	2,02	-	-	-	-	-	-	-	-	-	2,40	2,74	1,48	1,66	2,26	2,36	1,62	1,86	1,53
US4-04/28	2,21	1,99	2,01	-	-	-	-	-	-	2,03	1,81	1,78	-	-	-	-	2,32	2,43	1,27	1,46	1,68
US4-05/28	2,19	1,97	2,05	-	-	-	-	-	-	-	-	-	-	-	-	-	2,29	2,39	1,24	1,43	1,64
US4-06/28	2,22	1,99	2,17	-	-	-	-	-	-	-	-	-	-	-	-	-	2,23	2,33	1,24	1,43	1,64
US4-07/28	2,17	1,95	1,92	-	-	-	-	-	-	1,94	1,74	1,73	-	-	-	-	2,15	2,24	1,20	1,38	1,58
US4-08/28	2,20	1,97	2,01	-	-	-	-	-	-	-	-	-	-	-	-	-	2,19	2,29	1,24	1,43	1,64
US4-09/28	2,20	1,97	2,18	-	-	-	-	-	-	2,03	1,81	1,81	2,29	2,61	1,43	1,63	2,24	2,35	1,50	1,72	1,56
US4-10/28	2,20	1,98	2,26	-	-	-	-	-	-	-	-	-	2,33	2,63	1,50	1,69	-	-	-	-	1,59
US4-11/28	2,10	1,89	1,92	-	-	-	-	-	-	1,92	1,72	1,79	2,15	2,50	1,35	1,53	-	-	-	-	1,49
US4-12/28	2,07	1,86	2,12	-	-	-	-	-	-	-	-	-	2,13	2,43	1,34	1,52	-	-	-	-	1,46
US4-13/28	2,06	1,85	1,91	-	-	-	-	-	-	1,95	1,74	1,79	2,10	2,41	1,29	1,45	-	-	-	-	1,43
US4-14/28	2,07	1,86	2,05	-	-	-	-	-	-	-	-	-	2,12	2,41	1,31	1,48	-	-	-	-	1,38
US4-15/28	2,08	1,86	1,91	-	-	-	-	-	-	-	-	-	2,13	2,50	1,37	1,56	-	-	-	-	1,46
US4-16/28	2,04	1,83	2,08	-	-	-	-	-	-	-	-	-	-	-	-	-	2,15	2,25	1,15	1,31	1,43
US4-17/28	1,98	1,78	1,94	-	-	-	-	-	-	-	-	-	2,08	2,39	1,32	1,50	-	-	-	-	1,38
US4-18/28	1,97	1,77	2,02	-	-	-	-	-	-	-	-	-	2,11	2,41	1,36	1,55	-	-	-	-	1,39
US4-19/28	-	-	-	-	-	-	-	-	-	-	-	-	2,13	2,41	1,38	1,58	-	-	-	-	1,40
US4-20/28	1,99	1,79	1,95	-	-	-	-	-	-	-	-	-	2,19	2,47	1,32	1,50	2,02	2,11	1,35	1,54	1,36
US4-21/28	-	-	-	-	-	-	-	-	-	-	-	-	-	-	-	-	2,01	2,10	1,17	1,33	1,53
US4-22/28	2,09	1,87	1,92	1,95	1,78	1,59	-	-	-	-	-	-	2,21	2,45	1,24	1,38	2,04	2,14	1,39	1,59	1,40
US4-23/28	2,02	1,82	1,84	-	-	-	-	-	-	-	-	-	2,28	2,44	1,28	1,43	2,03	2,13	1,40	1,60	1,43

Übersicht Risikopotenziale der Untersuchungsstrecken Betrachtungszeitraum 2041-2070 - Mittelwert																					
Streckenabschnitt	01a	01b	01c	03a	03b	03c	03d	03e	03f	04a	04b	04c	06a	06b	06d	06e	07a	07b	07d	07e	11b
US 4-24/28	1,99	1,79	1,87	-	-	-	-	-	-	-	-	-	2,23	2,40	1,24	1,38	2,00	2,09	1,35	1,54	1,33
US 4-25/28	1,98	1,78	1,88	1,74	1,53	1,37	-	-	-	-	-	-	2,16	2,40	1,24	1,39	2,00	2,08	1,35	1,54	1,32
US 4-26/28	1,96	1,76	1,83	-	-	-	-	-	-	-	-	-	2,19	2,38	1,24	1,39	1,98	2,06	1,32	1,50	1,24
US 4-27/28	1,86	1,67	1,88	-	-	-	-	-	-	1,72	1,53	1,62	2,09	2,34	1,20	1,34	1,96	2,05	1,32	1,50	1,22
US 4-28/28	1,88	1,69	1,87	1,83	1,64	1,47	-	-	-	-	-	-	2,11	2,33	1,26	1,42	2,01	2,09	1,32	1,50	1,25
US 5-01/12	2,15	1,94	2,06	-	-	-	-	-	-	-	-	-	-	-	-	-	2,00	1,89	1,15	1,10	1,51
US 5-02/12	2,05	1,86	1,94	-	-	-	-	-	-	-	-	-	2,13	2,28	1,22	1,14	2,01	1,90	1,37	1,31	1,33
US 5-03/12	2,05	1,85	1,95	-	-	-	-	-	-	-	-	-	2,13	2,35	1,31	1,24	2,00	1,90	1,37	1,31	1,43
US 5-04/12	2,08	1,88	2,10	-	-	-	-	-	-	-	-	-	2,13	2,32	1,31	1,25	-	-	-	-	1,39
US 5-05/12	2,02	1,82	2,08	-	-	-	-	-	-	-	-	-	2,05	2,25	1,30	1,25	2,18	2,06	1,31	1,25	1,32
US 5-06/12	2,05	1,86	2,01	-	-	-	-	-	-	-	-	-	2,03	2,14	1,23	1,16	-	-	-	-	1,29
US 5-07/12	2,05	1,85	1,98	-	-	-	-	-	-	-	-	-	2,01	2,22	1,30	1,23	-	-	-	-	1,31
US 5-08/12	2,04	1,84	1,97	-	-	-	-	-	-	-	-	-	2,06	2,17	1,24	1,17	-	-	-	-	1,29
US 5-09/12	2,06	1,86	2,01	-	-	-	-	-	-	-	-	-	2,00	2,16	1,26	1,19	2,02	1,91	1,35	1,29	1,34
US 5-10/12	2,03	1,84	1,91	-	-	-	-	-	-	-	-	-	2,03	2,17	1,31	1,25	2,04	1,93	1,34	1,28	1,30
US 5-11/12	2,00	1,80	1,87	-	-	-	-	-	-	-	-	-	2,01	2,22	1,20	1,12	2,01	1,90	1,31	1,25	1,22
US 5-12/12	2,00	1,81	1,91	-	-	-	-	-	-	-	-	-	1,95	2,14	1,22	1,15	1,89	1,78	1,31	1,25	1,24
US 6-01/27	2,00	1,84	1,91	-	-	-	-	-	-	1,97	1,69	1,70	1,97	2,33	1,27	1,33	-	-	-	-	1,47
US 6-02/27	1,99	1,83	2,01	-	-	-	-	-	-	1,91	1,64	1,62	1,94	2,33	1,27	1,33	-	-	-	-	1,47
US 6-03/27	1,99	1,83	1,94	1,79	1,72	1,47	-	-	-	1,92	1,64	1,76	1,96	2,29	1,27	1,33	-	-	-	-	1,47
US 6-04/27	2,00	1,84	1,73	-	-	-	-	-	-	-	-	-	1,97	2,27	1,30	1,38	-	-	-	-	1,39
US 6-05/27	1,98	1,82	1,92	-	-	-	-	-	-	-	-	-	1,99	2,27	1,29	1,36	-	-	-	-	1,47
US 6-06/27	2,07	1,82	2,00	1,86	1,66	1,45	-	-	-	1,90	1,66	1,78	2,01	2,33	1,32	1,18	-	-	-	-	1,42
US 6-07/27	2,03	1,79	1,87	1,85	1,73	1,51	-	-	-	1,82	1,59	1,74	2,03	2,38	1,32	1,18	-	-	-	-	1,49
US 6-08/27	2,01	1,77	1,94	1,85	1,73	1,51	-	-	-	-	-	-	2,00	2,30	1,36	1,22	-	-	-	-	1,44
US 6-09/27	-	-	-	-	-	-	-	-	-	-	-	-	1,92	2,18	1,20	1,06	-	-	-	-	1,32
US 6-10/27	1,82	1,60	1,79	-	-	-	-	-	-	1,68	1,47	1,83	1,93	2,18	1,20	1,05	-	-	-	-	1,31
US 6-11/27	1,84	1,62	1,82	-	-	-	-	-	-	1,72	1,50	1,86	1,93	2,20	1,20	1,05	-	-	-	-	1,31
US 6-12/27	1,82	1,60	1,83	-	-	-	-	-	-	1,72	1,50	1,72	2,00	2,28	1,21	1,06	1,86	1,95	1,34	1,21	1,29
US 6-13/27	1,84	1,63	1,80	-	-	-	-	-	-	-	-	-	1,89	2,19	1,20	1,06	-	-	-	-	1,31
US 6-14/27	1,89	1,67	1,88	-	-	-	-	-	-	-	-	-	1,93	2,18	1,25	1,11	1,83	1,92	1,34	1,21	1,32
US 6-15/27	-	-	-	-	-	-	-	-	-	-	-	-	1,89	2,17	1,20	1,05	-	-	-	-	1,31
US 6-16/27	1,84	1,63	1,87	-	-	-	-	-	-	-	-	-	1,91	2,19	1,20	1,05	-	-	-	-	1,31
US 6-17/27	1,77	1,56	1,76	-	-	-	-	-	-	-	-	-	1,88	2,16	1,19	1,05	1,81	1,89	1,34	1,20	1,29
US 6-18/27	1,94	1,71	1,93	-	-	-	-	-	-	-	-	-	1,97	2,20	1,23	1,08	-	-	-	-	1,35
US 6-19/27	1,86	1,64	1,84	-	-	-	-	-	-	-	-	-	1,92	2,22	1,23	1,08	-	-	-	-	1,35
US 6-20/27	2,03	1,79	2,06	-	-	-	-	-	-	-	-	-	1,93	2,25	1,26	1,11	-	-	-	-	1,46
US 6-21/27	2,10	1,85	2,15	-	-	-	-	-	-	-	-	-	1,95	2,29	1,29	1,14	-	-	-	-	1,46
US 6-22/27	2,07	1,83	2,02	-	-	-	-	-	-	2,02	1,77	1,82	1,96	2,30	1,31	1,16	-	-	-	-	1,47
US 6-23/27	2,02	1,78	1,95	-	-	-	-	-	-	-	-	-	2,01	2,29	1,32	1,18	-	-	-	-	1,48
US 6-24/27	2,01	1,77	1,94	-	-	-	-	-	-	1,93	1,69	1,84	1,96	2,30	1,29	1,14	-	-	-	-	1,47
US 6-25/27	2,02	1,78	1,90	-	-	-	-	-	-	-	-	-	2,00	2,30	1,31	1,16	-	-	-	-	1,47
US 6-26/27	2,08	1,83	2,04	-	-	-	-	-	-	-	-	-	2,01	2,30	1,31	1,16	-	-	-	-	1,49
US 6-27/27	2,02	1,78	1,98	-	-	-	-	-	-	-	-	-	1,97	2,29	1,31	1,17	-	-	-	-	1,49
US 7-01/62	-	-	-	-	-	-	-	-	-	-	-	-	-	-	-	-	-	-	-	-	-
US 7-02/62	-	-	-	-	-	-	-	-	-	-	-	-	-	-	-	-	-	-	-	-	-
US 7-03/62	-	-	-	-	-	-	-	-	-	-	-	-	-	-	-	-	-	-	-	-	-
US 7-04/62	-	-	-	-	-	-	-	-	-	-	-	-	-	-	-	-	-	-	-	-	-
US 7-05/62	-	-	-	-	-	-	-	-	-	-	-	-	-	-	-	-	-	-	-	-	-
US 7-06/62	-	-	-	-	-	-	-	-	-	-	-	-	-	-	-	-	-	-	-	-	-
US 7-07/62	-	-	-	-	-	-	-	-	-	-	-	-	-	-	-	-	-	-	-	-	-
US 7-08/62	-	-	-	-	-	-	-	-	-	-	-	-	-	-	-	-	-	-	-	-	-
US 7-09/62	-	-	-	-	-	-	-	-	-	-	-	-	2,17	2,18	1,52	1,39	-	-	-	-	1,46
US 7-10/62	2,19	1,81	1,77	-	-	-	-	-	-	1,96	1,65	2,04	2,30	2,27	1,50	1,37	-	-	-	-	1,45
US 7-11/62	-	-	-	-	-	-	-	-	-	2,04	1,71	2,05	2,27	2,26	1,40	1,27	-	-	-	-	1,43
US 7-12/62	2,03	1,68	1,60	-	-	-	-	-	-	1,98	1,66	1,80	2,09	2,08	1,31	1,17	-	-	-	-	1,40
US 7-13/62	2,12	1,76	1,91	-	-	-	-	-	-	2,10	1,77	2,02	2,12	2,15	1,45	1,33	-	-	-	-	1,47
US 7-14/62	2,11	1,75	1,98	-	-	-	-	-	-	-	-	-	2,11	2,23	1,29	1,15	-	-	-	-	1,42



Übersicht Risikopotenziale der Untersuchungsstrecken Betrachtungszeitraum 2041-2070 - Mittelwert																					
Streckenabschnitt	01a	01b	01c	03a	03b	03c	03d	03e	03f	04a	04b	04c	06a	06b	06d	06e	07a	07b	07d	07e	11b
US7-15/62	2,16	1,79	1,90	-	-	-	-	-	-	2,20	1,85	2,01	2,09	2,13	1,29	1,15	-	-	-	-	1,38
US7-16/62	2,07	1,71	2,01	-	-	-	-	-	-	-	-	-	2,07	2,11	1,27	1,13	-	-	-	-	1,35
US7-17/62	2,07	1,72	1,84	-	-	-	-	-	-	2,07	1,74	1,91	2,09	2,08	1,29	1,15	-	-	-	-	1,36
US7-18/62	-	-	-	-	-	-	-	-	-	-	-	-	2,10	2,09	1,33	1,19	-	-	-	-	1,40
US7-19/62	2,11	1,75	1,68	-	-	-	-	1,75	1,84	1,55	-	-	2,23	2,06	1,31	1,16	-	-	-	-	1,40
US7-20/62	2,16	1,79	1,79	-	-	-	-	-	-	2,08	1,74	1,97	2,18	2,21	1,35	1,22	-	-	-	-	1,42
US7-21/62	1,90	1,58	1,84	-	-	-	-	-	-	2,04	1,72	2,03	2,14	2,06	1,22	1,07	-	-	-	-	1,35
US7-22/62	2,14	1,77	1,94	-	-	-	-	-	-	2,12	1,79	1,97	2,17	2,07	1,31	1,18	-	-	-	-	1,35
US7-23/62	2,12	1,76	2,08	-	-	-	-	-	-	-	-	-	2,21	2,08	1,27	1,13	-	-	-	-	1,46
US7-24/62	2,18	1,81	2,17	-	-	-	-	-	-	-	-	-	2,09	2,10	1,30	1,15	-	-	-	-	1,48
US7-25/62	2,19	1,82	1,85	-	-	-	-	-	-	-	-	-	2,15	2,12	1,44	1,30	-	-	-	-	1,62
US7-26/62	2,28	1,89	2,02	-	-	-	-	-	-	-	-	-	2,20	2,20	1,42	1,28	-	-	-	-	1,61
US7-27/62	2,16	1,79	1,84	-	-	-	1,92	1,95	1,64	2,16	1,82	2,00	2,09	2,13	1,30	1,15	-	-	-	-	1,57
US7-28/62	2,17	1,80	1,81	-	-	-	-	-	-	2,00	1,68	1,75	2,20	2,19	1,56	1,43	-	-	-	-	1,69
US7-29/62	2,21	1,83	2,21	-	-	-	-	-	-	2,09	1,76	1,84	2,22	2,26	1,55	1,42	-	-	-	-	1,69
US7-30/62	-	-	-	-	-	-	-	-	-	-	-	-	2,24	2,33	1,57	1,43	-	-	-	-	1,69
US7-31/62	-	-	-	-	-	-	-	-	-	-	-	-	-	-	-	-	-	-	-	-	-
US7-32/62	-	-	-	-	-	-	-	-	-	-	-	-	-	-	-	-	-	-	-	-	-
US7-33/62	-	-	-	-	-	-	-	-	-	-	-	-	-	-	-	-	-	-	-	-	-
US7-34/62	-	-	-	-	-	-	-	-	-	-	-	-	-	-	-	-	-	-	-	-	-
US7-35/62	-	-	-	-	-	-	-	-	-	-	-	-	-	-	-	-	-	-	-	-	-
US7-36/62	-	-	-	-	-	-	-	-	-	-	-	-	-	-	-	-	-	-	-	-	-
US7-37/62	2,25	1,86	2,07	-	-	-	-	-	-	-	-	-	-	-	-	-	-	-	-	-	-
US7-38/62	2,10	1,74	1,97	-	-	-	-	-	-	-	-	-	-	-	-	-	-	-	-	-	-
US7-39/62	2,08	1,72	1,99	-	-	-	-	-	-	2,01	1,69	2,01	2,07	2,18	1,32	1,19	-	-	-	-	1,38
US7-40/62	1,94	1,61	1,95	-	-	-	-	-	-	1,84	1,55	1,54	2,05	2,14	1,27	1,13	-	-	-	-	1,35
US7-41/62	1,95	1,62	1,75	-	-	-	-	-	-	1,85	1,56	1,62	2,09	2,06	1,31	1,17	-	-	-	-	1,29
US7-42/62	2,03	1,68	1,59	-	-	-	-	-	-	1,92	1,62	1,65	1,98	2,01	1,19	1,05	-	-	-	-	1,24
US7-43/62	2,00	1,66	1,74	-	-	-	-	-	-	1,99	1,68	1,92	2,05	2,02	1,20	1,06	-	-	-	-	1,24
US7-44/62	2,04	1,69	1,70	-	-	-	-	-	-	-	-	-	2,15	2,06	1,23	1,09	-	-	-	-	1,25
US7-45/62	2,12	1,76	1,80	-	-	-	-	-	-	-	-	-	2,21	2,20	1,30	1,16	-	-	-	-	1,28
US7-46/62	1,96	1,63	1,56	-	-	-	-	-	-	1,86	1,57	1,67	2,21	2,08	1,31	1,18	-	-	-	-	1,29
US7-47/62	1,99	1,65	1,67	-	-	-	-	-	-	2,00	1,68	1,99	2,13	2,07	1,39	1,25	-	-	-	-	1,33
US7-48/62	2,06	1,71	1,70	-	-	-	-	-	-	2,07	1,74	2,06	2,13	2,04	1,41	1,29	-	-	-	-	1,35
US7-49/62	1,98	1,64	1,91	-	-	-	-	-	-	1,76	1,48	1,53	2,18	2,07	1,28	1,14	-	-	-	-	1,28
US7-50/62	-	-	-	-	-	-	-	-	-	1,97	1,65	1,78	2,20	2,16	1,35	1,21	-	-	-	-	1,31
US7-51/62	2,07	1,72	1,68	-	-	-	-	-	-	2,00	1,68	1,96	2,15	2,07	1,27	1,14	-	-	-	-	1,27
US7-52/62	2,03	1,68	1,70	-	-	-	-	-	-	1,99	1,68	2,02	2,12	2,07	1,21	1,07	-	-	-	-	1,24
US7-53/62	2,03	1,68	1,70	-	-	-	-	-	-	1,98	1,67	1,95	2,08	2,13	1,20	1,06	-	-	-	-	1,24
US7-54/62	2,00	1,66	1,66	-	-	-	-	-	-	1,92	1,62	1,81	2,08	2,09	1,20	1,06	-	-	-	-	1,24
US7-55/62	2,03	1,68	1,59	-	-	-	1,78	1,80	1,52	2,02	1,70	1,97	2,06	2,06	1,38	1,25	-	-	-	-	1,33
US7-56/62	-	-	-	-	-	-	-	-	-	1,96	1,65	1,83	2,09	2,03	1,27	1,13	-	-	-	-	1,27
US7-57/62	2,00	1,65	1,61	-	-	-	-	-	-	1,91	1,61	1,79	2,12	2,08	1,38	1,25	-	-	-	-	1,33
US7-58/62	-	-	-	-	-	-	-	-	-	-	-	-	2,10	2,06	1,29	1,15	-	-	-	-	1,28
US7-59/62	2,17	1,80	1,85	-	-	-	-	-	-	1,99	1,67	1,95	2,16	2,08	1,36	1,24	-	-	-	-	1,36
US7-60/62	2,07	1,72	2,00	-	-	-	-	-	-	2,06	1,73	2,07	2,08	2,11	1,27	1,13	-	-	-	-	1,37
US7-61/62	2,13	1,77	2,11	-	-	-	-	-	-	-	-	-	2,12	2,16	1,31	1,17	-	-	-	-	1,43
US7-62/62	-	-	-	-	-	-	-	-	-	-	-	-	2,12	2,15	1,42	1,29	-	-	-	-	1,41
US8-01/5	2,16	1,99	1,89	-	-	-	-	-	-	-	-	-	2,22	2,28	1,29	1,21	2,08	1,97	1,40	1,34	1,38
US8-02/5	2,12	1,94	1,97	-	-	-	-	-	-	-	-	-	2,26	2,26	1,45	1,40	2,08	1,97	1,40	1,34	1,45
US8-03/5	2,09	1,92	2,05	-	-	-	-	-	-	-	-	-	2,11	2,27	1,23	1,15	2,01	1,90	1,38	1,33	1,34
US8-04/5	2,13	1,96	2,04	-	-	-	-	-	-	-	-	-	2,20	2,29	1,33	1,26	2,09	1,97	1,38	1,33	1,38
US8-05/5	2,14	1,96	1,99	-	-	-	-	-	-	-	-	-	2,18	2,20	1,28	1,21	2,04	1,93	1,35	1,29	1,28
US9-01/43	2,27	1,88	2,20	-	-	-	-	-	-	2,19	1,84	1,61	2,32	2,34	1,63	1,31	-	-	-	-	1,77
US9-02/43	2,29	1,90	2,11	-	-	-	-	-	-	-	-	-	2,26	2,36	1,53	1,21	-	-	-	-	1,74
US9-03/43	2,28	1,89	2,21	-	-	-	-	-	-	-	-	-	2,38	2,47	1,63	1,31	-	-	-	-	1,77
US9-04/43	2,27	1,88	2,19	-	-	-	-	-	-	2,21	1,86	1,63	2,41	2,50	1,65	1,33	-	-	-	-	1,78
US9-05/43	2,27	1,89	2,20	-	-	-	-	-	-	2,19	1,84	1,67	2,34	2,34	1,70	1,38	-	-	-	-	1,80
US9-06/43	2,27	1,88	2,12	-	-	-	-	-	-	2,23	1,88	1,77	2,33	2,40	1,74	1,41	-	-	-	-	1,81



Tab. 90: Übersicht Risikopotenziale der Untersuchungsstrecken Betrachtungszeitraum 2071-2100 – Mittelwert

Übersicht Risikopotenziale der Untersuchungsstrecken Betrachtungszeitraum 2071-2100 - Mittelwert																					
Streckenabschnitt	01a	01b	01c	03a	03b	03c	03d	03e	03f	04a	04b	04c	06a	06b	06d	06e	07a	07b	07d	07e	11b
US 1-01/27	2,53	2,07	1,88	-	-	-	-	-	-	-	-	-	2,73	2,20	-	1,34	2,83	2,12	-	1,58	2,12
US 1-02/27	2,41	1,97	1,80	-	-	-	1,64	2,03	1,57	2,20	1,70	1,69	2,62	2,24	1,96	1,37	2,61	1,96	2,20	1,58	2,11
US 1-03/27	-	-	-	-	-	-	-	-	-	-	-	-	2,64	2,17	1,84	1,27	-	-	-	-	2,04
US 1-04/27	2,35	1,92	1,64	-	-	-	-	-	-	2,07	1,60	1,44	2,59	2,12	1,84	1,27	2,60	1,95	2,13	1,53	1,93
US 1-05/27	2,37	1,94	1,84	-	-	-	-	-	-	2,07	1,60	1,66	2,49	2,06	1,81	1,24	-	-	-	-	1,91
US 1-06/27	2,41	1,97	1,62	-	-	-	-	-	-	2,05	1,59	1,43	2,58	2,09	1,80	1,23	2,46	1,85	2,13	1,52	2,00
US 1-07/27	2,42	1,98	1,75	-	-	-	-	-	-	-	-	-	2,62	2,26	1,88	1,34	2,65	1,99	1,98	1,42	2,10
US 1-08/27	2,44	2,00	1,83	-	-	-	-	-	-	-	-	-	2,61	2,23	1,98	1,43	2,82	2,11	1,95	1,40	2,13
US 1-09/27	2,40	1,96	1,75	-	-	-	-	-	-	-	-	-	2,60	2,25	1,87	1,33	2,71	2,03	1,94	1,39	2,08
US 1-10/27	2,47	2,02	1,80	-	-	-	-	-	-	-	-	-	2,54	2,23	1,94	1,39	2,68	2,01	1,97	1,41	2,12
US 1-11/27	-	-	-	-	-	-	-	-	-	-	-	-	2,48	2,11	1,77	1,25	2,74	2,05	1,90	1,36	2,01
US 1-12/27	2,41	1,97	1,80	-	-	-	-	-	-	-	-	-	2,47	2,08	1,80	1,27	2,53	1,89	1,90	1,36	2,03
US 1-13/27	2,42	1,98	1,82	-	-	-	-	-	-	-	-	-	2,51	2,14	1,78	1,26	-	-	-	-	2,03
US 1-14/27	2,37	1,94	1,85	-	-	-	-	-	-	-	-	-	2,49	2,10	1,81	1,28	-	-	-	-	2,04
US 1-15/27	2,40	1,96	1,80	-	-	-	-	-	-	-	-	-	2,49	2,07	1,79	1,27	2,69	2,01	1,90	1,36	2,03
US 1-16/27	2,42	1,98	1,76	-	-	-	-	-	-	2,25	1,74	1,74	2,49	2,09	1,86	1,32	-	-	-	-	2,07
US 1-17/27	2,45	2,00	1,83	-	-	-	-	-	-	-	-	-	2,50	2,10	1,86	1,32	-	-	-	-	2,11
US 1-18/27	2,42	1,98	1,73	-	-	-	-	-	-	-	-	-	2,44	2,02	1,81	1,28	2,62	1,96	1,90	1,36	2,04
US 1-19/27	2,40	1,97	1,78	-	-	-	-	-	-	2,15	1,67	1,56	2,46	2,03	1,85	1,31	2,53	1,90	1,93	1,38	2,07
US 1-20/27	2,40	1,97	1,72	-	-	-	-	-	-	-	-	-	2,46	2,03	1,86	1,32	2,64	1,98	1,93	1,38	2,07
US 1-21/27	2,35	1,93	1,76	-	-	-	-	-	-	-	-	-	2,39	1,97	1,75	1,24	2,50	1,87	1,84	1,31	1,96
US 1-22/27	2,29	1,88	1,70	-	-	-	-	-	-	2,11	1,63	1,68	2,39	1,97	1,71	1,20	-	-	-	-	1,95
US 1-23/27	2,36	1,93	1,74	-	-	-	-	-	-	-	-	-	2,38	1,97	1,70	1,19	-	-	-	-	1,94
US 1-24/27	2,33	1,91	1,72	-	-	-	-	-	-	2,23	1,73	1,84	2,41	1,98	1,75	1,24	-	-	-	-	1,89
US 1-25/27	2,31	1,89	1,61	-	-	-	-	-	-	2,17	1,68	1,75	2,39	1,98	1,72	1,21	2,40	1,80	1,84	1,31	1,88
US 1-26/27	2,23	1,83	1,77	-	-	-	-	-	-	-	-	-	2,25	1,88	1,64	1,14	2,33	1,74	1,81	1,29	1,81
US 1-27/27	2,31	1,89	1,86	-	-	-	-	-	-	2,20	1,70	1,72	2,47	1,94	1,92	1,38	2,43	1,82	1,82	1,30	1,92
US 2-01/38	1,88	1,68	1,68	-	-	-	-	-	-	-	-	-	1,89	1,82	1,30	1,23	-	-	-	-	1,21
US 2-02/38	1,88	1,69	1,69	-	-	-	-	-	-	-	-	-	1,88	1,82	1,27	1,21	-	-	-	-	1,20
US 2-03/38	1,89	1,70	1,54	-	-	-	-	-	-	-	-	-	1,95	1,84	1,27	1,21	-	-	-	-	1,29
US 2-04/38	1,93	1,73	1,65	-	-	-	-	-	-	-	-	-	1,91	1,91	1,30	1,23	-	-	-	-	1,29
US 2-05/38	-	-	-	-	-	-	-	-	-	-	-	-	1,96	1,99	1,32	1,26	-	-	-	-	1,30
US 2-06/38	-	-	-	-	-	-	-	-	-	-	-	-	2,01	1,82	1,20	1,13	-	-	-	-	1,23
US 2-07/38	1,73	1,55	1,52	-	-	-	-	-	-	1,65	1,36	1,56	1,93	1,78	1,20	1,12	-	-	-	-	1,25
US 2-08/38	1,75	1,57	1,53	-	-	-	-	-	-	1,68	1,38	1,67	1,91	1,93	1,17	1,07	-	-	-	-	1,21
US 2-09/38	1,85	1,66	1,69	-	-	-	-	-	-	-	-	-	1,92	1,81	1,18	1,10	-	-	-	-	1,22
US 2-10/38	1,88	1,69	1,74	-	-	-	-	-	-	-	-	-	2,07	1,89	1,20	1,12	-	-	-	-	1,22
US 2-11/38	1,92	1,73	1,69	-	-	-	-	-	-	-	-	-	2,08	1,92	1,19	1,12	-	-	-	-	1,22
US 2-12/38	1,94	1,74	1,65	-	-	-	-	-	-	-	-	-	2,00	1,90	1,21	1,14	-	-	-	-	1,23
US 2-13/38	1,94	1,74	1,69	-	-	-	-	-	-	-	-	-	1,99	1,87	1,20	1,13	-	-	-	-	1,23
US 2-14/38	2,06	1,85	1,69	-	-	-	-	-	-	-	-	-	2,01	1,89	1,23	1,15	-	-	-	-	1,28
US 2-15/38	1,98	1,78	1,69	-	-	-	-	-	-	-	-	-	1,97	1,86	1,19	1,11	1,88	1,64	1,32	1,26	1,22
US 2-16/38	2,07	1,86	1,78	-	-	-	-	-	-	-	-	-	-	-	-	-	1,91	1,67	1,14	1,09	1,41
US 2-17/38	2,04	1,83	1,69	-	-	-	-	-	-	-	-	-	-	-	-	-	1,95	1,71	1,14	1,09	1,41
US 2-18/38	1,96	1,76	1,63	-	-	-	-	-	-	-	-	-	-	-	-	-	1,95	1,71	1,11	1,06	1,37
US 2-19/38	2,08	1,87	1,79	-	-	-	-	-	-	-	-	-	-	-	-	-	2,01	1,76	1,15	1,10	1,51
US 2-20/38	2,10	1,89	1,77	-	-	-	-	-	-	-	-	-	-	-	-	-	1,98	1,74	1,15	1,11	1,51
US 2-21/38	2,20	1,98	1,75	-	-	-	-	-	-	2,31	1,90	2,12	-	-	-	-	2,14	1,88	1,21	1,16	1,59
US 2-22/38	2,10	1,89	1,79	-	-	-	-	-	-	-	-	-	-	-	-	-	2,06	1,81	1,18	1,13	1,55
US 2-23/38	2,17	1,95	1,84	-	-	-	-	-	-	2,25	1,85	2,09	-	-	-	-	2,08	1,83	1,18	1,13	1,55
US 2-24/38	2,11	1,89	1,83	-	-	-	-	-	-	-	-	-	-	-	-	-	2,09	1,83	1,16	1,12	1,52
US 2-25/38	2,17	1,95	1,82	-	-	-	-	-	-	-	-	-	-	-	-	-	2,04	1,79	1,16	1,12	1,52
US 2-26/38	2,22	1,99	1,82	-	-	-	-	-	-	-	-	-	-	-	-	-	2,11	1,86	1,20	1,16	1,58
US 2-27/38	2,14	1,92	1,75	-	-	-	-	-	-	-	-	-	-	-	-	-	2,09	1,83	1,16	1,12	1,52
US 2-28/38	2,22	1,99	1,89	-	-	-	-	-	-	-	-	-	-	-	-	-	2,06	1,81	1,20	1,16	1,58
US 2-29/38	2,20	1,98	1,83	-	-	-	-	-	-	-	-	-	-	-	-	-	2,14	1,88	1,20	1,16	1,58
US 2-30/38	2,26	2,03	1,92	-	-	-	-	-	-	-	-	-	-	-	-	-	2,18	1,92	1,24	1,20	1,64
US 2-31/38	2,15	1,93	1,88	-	-	-	-	-	-	-	-	-	-	-	-	-	2,15	1,89	1,20	1,16	1,58

Übersicht Risikopotenziale der Untersuchungsstrecken Betrachtungszeitraum 2071-2100 - Mittelwert																					
Streckenabschnitt	01a	01b	01c	03a	03b	03c	03d	03e	03f	04a	04b	04c	06a	06b	06d	06e	07a	07b	07d	07e	11b
US2-32/38	2,31	2,07	1,96	-	-	-	-	-	-	2,12	1,74	2,07	2,28	2,13	1,39	1,32	2,17	1,91	1,50	1,44	1,55
US2-33/38	-	-	-	-	-	-	-	-	-	-	-	-	2,36	2,21	1,42	1,35	-	-	-	-	1,60
US2-34/38	2,20	1,98	1,90	-	-	-	-	-	-	-	-	-	2,12	2,12	1,52	1,45	-	-	-	-	1,44
US2-35/38	2,28	2,05	1,80	-	-	-	-	-	-	-	-	-	2,38	2,29	1,54	1,46	-	-	-	-	1,61
US2-36/38	2,24	2,01	1,79	2,17	1,99	1,63	2,26	2,13	1,75	-	-	-	2,35	2,28	1,47	1,37	-	-	-	-	1,58
US2-37/38	-	-	-	-	-	-	-	-	-	-	-	-	2,32	2,28	1,45	1,35	-	-	-	-	1,58
US2-38/38	2,39	2,14	1,76	-	-	-	-	-	-	-	-	-	2,39	2,33	1,48	1,40	-	-	-	-	1,61
US3-01/29	2,18	1,81	1,74	-	-	-	-	-	-	-	-	-	2,27	1,94	1,57	1,26	-	-	-	-	1,64
US3-02/29	2,20	1,83	1,74	-	-	-	-	-	-	-	-	-	2,26	1,94	1,53	1,22	-	-	-	-	1,62
US3-03/29	-	-	-	-	-	-	-	-	-	-	-	-	2,33	1,94	1,54	1,23	-	-	-	-	1,63
US3-04/29	-	-	-	-	-	-	-	-	-	-	-	-	2,25	1,86	1,60	1,28	-	-	-	-	1,51
US3-05/29	-	-	-	-	-	-	-	-	-	-	-	-	2,34	1,95	1,55	1,24	-	-	-	-	1,63
US3-06/29	-	-	-	-	-	-	-	-	-	-	-	-	2,20	1,89	1,53	1,22	-	-	-	-	1,48
US3-07/29	2,25	1,87	1,68	-	-	-	-	-	-	-	-	-	2,30	2,02	1,56	1,24	-	-	-	-	1,71
US3-08/29	2,38	1,97	1,69	-	-	-	-	-	-	-	-	-	2,36	2,10	1,66	1,34	-	-	-	-	1,79
US3-09/29	2,38	1,97	1,84	-	-	-	-	-	-	-	-	-	2,38	2,13	1,63	1,30	-	-	-	-	1,78
US3-10/29	2,41	1,99	1,73	-	-	-	-	-	-	-	-	-	2,43	2,17	1,72	1,39	-	-	-	-	1,86
US3-11/29	2,39	1,98	1,78	-	-	-	-	-	-	-	-	-	2,39	2,09	1,67	1,34	-	-	-	-	1,81
US3-12/29	2,40	1,99	1,71	-	-	-	-	-	-	-	-	-	2,74	2,26	1,89	1,51	-	-	-	-	1,95
US3-13/29	2,40	1,99	1,68	-	-	-	-	-	-	2,18	1,69	1,89	2,72	2,25	1,77	1,40	-	-	-	-	1,84
US3-14/29	2,57	2,13	1,75	-	-	-	-	-	-	-	-	-	2,73	2,25	1,84	1,46	-	-	-	-	1,93
US3-15/29	2,49	2,07	1,92	-	-	-	-	-	-	2,26	1,75	1,97	2,73	2,24	1,84	1,46	-	-	-	-	1,94
US3-16/29	2,49	2,07	1,83	-	-	-	-	-	-	-	-	-	2,61	2,17	1,77	1,41	-	-	-	-	1,89
US3-17/29	2,40	1,99	1,83	-	-	-	-	-	-	-	-	-	2,66	2,24	1,78	1,41	2,57	1,96	1,97	1,60	1,87
US3-18/29	2,42	2,01	1,66	-	-	-	-	-	-	2,13	1,64	1,90	2,67	2,23	1,75	1,38	2,64	2,02	1,97	1,60	1,87
US3-19/29	2,44	2,03	1,69	-	-	-	-	-	-	-	-	-	2,67	2,23	1,76	1,39	2,59	1,98	1,97	1,60	1,88
US3-20/29	2,39	1,98	1,74	-	-	-	-	-	-	2,26	1,75	1,92	2,65	2,23	1,71	1,34	2,60	1,99	1,97	1,60	1,83
US3-21/29	2,45	2,03	1,81	-	-	-	1,93	2,07	1,60	2,33	1,80	1,92	2,64	2,31	1,70	1,33	2,57	1,97	1,97	1,60	1,84
US3-22/29	2,49	2,06	1,98	-	-	-	-	-	-	2,34	1,81	2,11	2,56	2,24	1,72	1,34	2,60	1,99	1,97	1,60	1,85
US3-23/29	2,45	2,03	1,86	-	-	-	-	-	-	2,28	1,76	1,93	2,64	2,30	1,73	1,36	2,66	2,04	1,97	1,60	1,85
US3-24/29	2,50	2,07	1,95	-	-	-	-	-	-	2,45	1,89	2,07	2,66	2,31	1,80	1,43	2,80	2,14	2,00	1,62	1,89
US3-25/29	2,56	2,12	1,89	-	-	-	-	-	-	2,42	1,87	2,31	2,71	2,30	1,81	1,43	-	-	-	-	1,92
US3-26/29	2,51	2,08	1,92	-	-	-	-	-	-	2,33	1,80	1,79	2,71	2,28	1,81	1,43	-	-	-	-	1,92
US3-27/29	2,49	2,06	1,86	-	-	-	-	-	-	2,13	1,65	1,79	2,73	2,29	1,85	1,47	-	-	-	-	1,91
US3-28/29	2,49	2,06	1,91	-	-	-	-	-	-	-	-	-	2,72	2,26	1,78	1,39	2,72	2,09	2,07	1,68	1,85
US3-29/29	2,49	2,06	1,93	-	-	-	-	-	-	2,04	1,58	1,95	2,70	2,29	1,80	1,42	2,69	2,06	2,00	1,63	1,90
US4-01/28	2,21	1,91	1,68	-	-	-	-	-	-	-	-	-	-	-	-	-	2,19	1,99	1,18	1,14	1,55
US4-02/28	2,18	1,89	1,65	-	-	-	-	-	-	1,99	1,60	1,78	2,17	2,25	1,29	1,19	-	-	-	-	1,39
US4-03/28	2,27	1,97	1,70	-	-	-	-	-	-	-	-	-	2,47	2,53	1,48	1,40	2,33	2,13	1,62	1,56	1,53
US4-04/28	2,29	1,99	1,69	-	-	-	-	-	-	2,07	1,66	1,78	-	-	-	-	2,39	2,18	1,27	1,22	1,68
US4-05/28	2,27	1,97	1,72	-	-	-	-	-	-	-	-	-	-	-	-	-	2,36	2,15	1,24	1,20	1,64
US4-06/28	2,30	1,99	1,82	-	-	-	-	-	-	-	-	-	-	-	-	-	2,29	2,09	1,24	1,20	1,64
US4-07/28	2,24	1,95	1,61	-	-	-	-	-	-	1,99	1,60	1,73	-	-	-	-	2,21	2,02	1,20	1,16	1,58
US4-08/28	2,28	1,97	1,69	-	-	-	-	-	-	-	-	-	-	-	-	-	2,26	2,06	1,24	1,20	1,64
US4-09/28	2,28	1,97	1,83	-	-	-	-	-	-	2,08	1,67	1,81	2,36	2,41	1,43	1,37	2,31	2,11	1,50	1,44	1,56
US4-10/28	2,28	1,98	1,90	-	-	-	-	-	-	-	-	-	2,40	2,43	1,50	1,42	-	-	-	-	1,59
US4-11/28	2,18	1,89	1,61	-	-	-	-	-	-	1,97	1,58	1,79	2,22	2,31	1,35	1,29	-	-	-	-	1,49
US4-12/28	2,15	1,86	1,78	-	-	-	-	-	-	-	-	-	2,19	2,24	1,34	1,28	-	-	-	-	1,46
US4-13/28	2,13	1,85	1,61	-	-	-	-	-	-	1,99	1,60	1,79	2,16	2,22	1,29	1,22	-	-	-	-	1,43
US4-14/28	2,15	1,86	1,73	-	-	-	-	-	-	-	-	-	2,19	2,23	1,31	1,24	-	-	-	-	1,38
US4-15/28	2,15	1,86	1,61	-	-	-	-	-	-	-	-	-	2,20	2,31	1,37	1,32	-	-	-	-	1,46
US4-16/28	2,11	1,83	1,75	-	-	-	-	-	-	-	-	-	-	-	-	-	2,22	2,02	1,15	1,10	1,43
US4-17/28	2,05	1,78	1,63	-	-	-	-	-	-	-	-	-	2,15	2,21	1,32	1,26	-	-	-	-	1,38
US4-18/28	2,04	1,77	1,70	-	-	-	-	-	-	-	-	-	2,17	2,23	1,36	1,31	-	-	-	-	1,39
US4-19/28	-	-	-	-	-	-	-	-	-	-	-	-	2,19	2,23	1,38	1,32	-	-	-	-	1,40
US4-20/28	2,06	1,79	1,64	-	-	-	-	-	-	-	-	-	2,26	2,28	1,32	1,26	2,09	1,90	1,35	1,29	1,36
US4-21/28	-	-	-	-	-	-	-	-	-	-	-	-	-	-	-	-	2,08	1,89	1,17	1,12	1,53
US4-22/28	2,16	1,87	1,61	1,95	1,82	1,46	-	-	-	-	-	-	2,28	2,26	1,24	1,16	2,11	1,92	1,39	1,34	1,40
US4-23/28	2,10	1,82	1,55	-	-	-	-	-	-	-	-	-	2,34	2,25	1,28	1,21	2,10	1,91	1,40	1,35	1,43

Übersicht Risikopotenziale der Untersuchungsstrecken Betrachtungszeitraum 2071-2100 - Mittelwert

Streckenabschnitt	01a	01b	01c	03a	03b	03c	03d	03e	03f	04a	04b	04c	06a	06b	06d	06e	07a	07b	07d	07e	11b
US4-24/28	2,07	1,79	1,57	-	-	-	-	-	-	-	-	-	2,30	2,21	1,24	1,16	2,06	1,88	1,35	1,30	1,33
US4-25/28	2,05	1,78	1,58	1,74	1,56	1,26	-	-	-	-	-	-	2,23	2,21	1,24	1,17	2,06	1,87	1,35	1,30	1,32
US4-26/28	2,03	1,76	1,54	-	-	-	-	-	-	-	-	-	2,25	2,19	1,24	1,17	2,04	1,86	1,32	1,26	1,24
US4-27/28	1,93	1,67	1,58	-	-	-	-	-	-	1,76	1,41	1,62	2,16	2,16	1,20	1,13	2,02	1,84	1,32	1,26	1,22
US4-28/28	1,94	1,69	1,57	1,83	1,68	1,35	-	-	-	-	-	-	2,17	2,15	1,26	1,20	2,07	1,88	1,32	1,26	1,25
US5-01/12	2,22	1,84	1,74	-	-	-	-	-	-	-	-	-	-	-	-	-	2,14	1,80	1,15	1,10	1,51
US5-02/12	2,12	1,76	1,63	-	-	-	-	-	-	-	-	-	2,28	2,16	1,22	1,14	2,16	1,82	1,37	1,31	1,33
US5-03/12	2,12	1,76	1,64	-	-	-	-	-	-	-	-	-	2,28	2,22	1,31	1,24	2,15	1,81	1,37	1,31	1,43
US5-04/12	2,15	1,79	1,76	-	-	-	-	-	-	-	-	-	2,28	2,19	1,31	1,25	-	-	-	-	1,39
US5-05/12	2,09	1,73	1,75	-	-	-	-	-	-	-	-	-	2,20	2,12	1,30	1,25	2,34	1,97	1,31	1,25	1,32
US5-06/12	2,12	1,76	1,69	-	-	-	-	-	-	-	-	-	2,17	2,03	1,23	1,16	-	-	-	-	1,29
US5-07/12	2,12	1,76	1,66	-	-	-	-	-	-	-	-	-	2,16	2,10	1,30	1,23	-	-	-	-	1,31
US5-08/12	2,11	1,75	1,66	-	-	-	-	-	-	-	-	-	2,21	2,05	1,24	1,17	-	-	-	-	1,29
US5-09/12	2,14	1,77	1,69	-	-	-	-	-	-	-	-	-	2,15	2,05	1,26	1,19	2,17	1,82	1,35	1,29	1,34
US5-10/12	2,10	1,74	1,61	-	-	-	-	-	-	-	-	-	2,18	2,05	1,31	1,25	2,19	1,84	1,34	1,28	1,30
US5-11/12	2,07	1,71	1,57	-	-	-	-	-	-	-	-	-	2,16	2,10	1,20	1,12	2,16	1,82	1,31	1,25	1,22
US5-12/12	2,07	1,71	1,60	-	-	-	-	-	-	-	-	-	2,10	2,02	1,22	1,15	2,03	1,70	1,31	1,25	1,24
US6-01/27	2,01	1,75	1,61	-	-	-	-	-	-	1,93	1,55	1,70	2,03	2,15	1,37	1,12	-	-	-	-	1,58
US6-02/27	2,00	1,73	1,69	-	-	-	-	-	-	1,87	1,50	1,62	2,00	2,15	1,37	1,12	-	-	-	-	1,58
US6-03/27	2,00	1,74	1,63	1,79	1,68	1,35	-	-	-	1,88	1,51	1,76	2,02	2,12	1,37	1,12	-	-	-	-	1,58
US6-04/27	2,01	1,74	1,46	-	-	-	-	-	-	-	-	-	2,03	2,10	1,40	1,16	-	-	-	-	1,49
US6-05/27	1,99	1,73	1,62	-	-	-	-	-	-	-	-	-	2,05	2,09	1,39	1,14	-	-	-	-	1,58
US6-06/27	2,20	1,82	1,68	1,86	1,72	1,33	-	-	-	1,98	1,53	1,78	2,20	2,15	1,32	1,18	-	-	-	-	1,42
US6-07/27	2,15	1,79	1,58	1,85	1,79	1,39	-	-	-	1,89	1,46	1,74	2,22	2,20	1,32	1,18	-	-	-	-	1,49
US6-08/27	2,14	1,77	1,63	1,85	1,79	1,39	-	-	-	-	-	-	2,19	2,13	1,36	1,22	-	-	-	-	1,44
US6-09/27	-	-	-	-	-	-	-	-	-	-	-	-	2,11	2,01	1,20	1,06	-	-	-	-	1,32
US6-10/27	1,93	1,60	1,51	-	-	-	-	-	-	1,75	1,35	1,83	2,12	2,02	1,20	1,05	-	-	-	-	1,31
US6-11/27	1,96	1,62	1,53	-	-	-	-	-	-	1,79	1,38	1,86	2,12	2,03	1,20	1,05	-	-	-	-	1,31
US6-12/27	1,94	1,60	1,54	-	-	-	-	-	-	1,79	1,38	1,72	2,19	2,11	1,21	1,06	2,04	1,78	1,34	1,21	1,29
US6-13/27	1,96	1,63	1,51	-	-	-	-	-	-	-	-	-	2,08	2,02	1,20	1,06	-	-	-	-	1,31
US6-14/27	2,01	1,67	1,59	-	-	-	-	-	-	-	-	-	2,12	2,02	1,25	1,11	2,01	1,75	1,34	1,21	1,32
US6-15/27	-	-	-	-	-	-	-	-	-	-	-	-	2,07	2,01	1,20	1,05	-	-	-	-	1,31
US6-16/27	1,96	1,63	1,57	-	-	-	-	-	-	-	-	-	2,09	2,02	1,20	1,05	-	-	-	-	1,31
US6-17/27	1,88	1,56	1,48	-	-	-	-	-	-	-	-	-	2,06	2,00	1,19	1,05	1,98	1,73	1,34	1,20	1,29
US6-18/27	2,07	1,71	1,62	-	-	-	-	-	-	-	-	-	2,17	2,03	1,23	1,08	-	-	-	-	1,35
US6-19/27	1,98	1,64	1,55	-	-	-	-	-	-	-	-	-	2,10	2,05	1,23	1,08	-	-	-	-	1,35
US6-20/27	2,16	1,79	1,73	-	-	-	-	-	-	-	-	-	2,11	2,07	1,26	1,11	-	-	-	-	1,46
US6-21/27	2,23	1,85	1,81	-	-	-	-	-	-	-	-	-	2,14	2,11	1,29	1,14	-	-	-	-	1,46
US6-22/27	2,20	1,83	1,70	-	-	-	-	-	-	2,10	1,62	1,82	2,15	2,13	1,31	1,16	-	-	-	-	1,47
US6-23/27	2,15	1,78	1,64	-	-	-	-	-	-	-	-	-	2,20	2,12	1,32	1,18	-	-	-	-	1,48
US6-24/27	2,14	1,77	1,63	-	-	-	-	-	-	2,01	1,55	1,84	2,16	2,12	1,29	1,14	-	-	-	-	1,47
US6-25/27	2,14	1,78	1,60	-	-	-	-	-	-	-	-	-	2,19	2,12	1,31	1,16	-	-	-	-	1,47
US6-26/27	2,21	1,83	1,72	-	-	-	-	-	-	-	-	-	2,20	2,12	1,31	1,16	-	-	-	-	1,49
US6-27/27	2,15	1,78	1,67	-	-	-	-	-	-	-	-	-	2,16	2,11	1,31	1,17	-	-	-	-	1,49
US7-01/62	-	-	-	-	-	-	-	-	-	-	-	-	-	-	-	-	-	-	-	-	-
US7-02/62	-	-	-	-	-	-	-	-	-	-	-	-	-	-	-	-	-	-	-	-	-
US7-03/62	-	-	-	-	-	-	-	-	-	-	-	-	-	-	-	-	-	-	-	-	-
US7-04/62	-	-	-	-	-	-	-	-	-	-	-	-	-	-	-	-	-	-	-	-	-
US7-05/62	-	-	-	-	-	-	-	-	-	-	-	-	-	-	-	-	-	-	-	-	-
US7-06/62	-	-	-	-	-	-	-	-	-	-	-	-	-	-	-	-	-	-	-	-	-
US7-07/62	-	-	-	-	-	-	-	-	-	-	-	-	-	-	-	-	-	-	-	-	-
US7-08/62	-	-	-	-	-	-	-	-	-	-	-	-	-	-	-	-	-	-	-	-	-
US7-09/62	-	-	-	-	-	-	-	-	-	-	-	-	2,32	1,93	1,52	1,39	-	-	-	-	1,46
US7-10/62	2,19	1,81	1,49	-	-	-	-	-	-	1,96	1,51	2,04	2,46	2,02	1,50	1,37	-	-	-	-	1,45
US7-11/62	-	-	-	-	-	-	-	-	-	2,04	1,58	2,05	2,42	2,01	1,40	1,27	-	-	-	-	1,43
US7-12/62	2,03	1,68	1,34	-	-	-	-	-	-	1,98	1,53	1,80	2,23	1,84	1,31	1,17	-	-	-	-	1,40
US7-13/62	2,12	1,76	1,61	-	-	-	-	-	-	2,10	1,63	2,02	2,27	1,91	1,45	1,33	-	-	-	-	1,47
US7-14/62	2,11	1,75	1,67	-	-	-	-	-	-	-	-	-	2,26	1,98	1,29	1,15	-	-	-	-	1,42

Übersicht Risikopotenziale der Untersuchungsstrecken Betrachtungszeitraum 2071-2100 - Mittelwert

Streckenabschnitt	01a	01b	01c	03a	03b	03c	03d	03e	03f	04a	04b	04c	06a	06b	06d	06e	07a	07b	07d	07e	11b
US7-15/62	2,16	1,79	1,60	-	-	-	-	-	-	2,20	1,70	2,01	2,24	1,89	1,29	1,15	-	-	-	-	1,38
US7-16/62	2,07	1,71	1,69	-	-	-	-	-	-	-	-	-	2,22	1,87	1,27	1,13	-	-	-	-	1,35
US7-17/62	2,07	1,72	1,55	-	-	-	-	-	-	2,07	1,60	1,91	2,23	1,85	1,29	1,15	-	-	-	-	1,36
US7-18/62	-	-	-	-	-	-	-	-	-	-	-	-	2,24	1,86	1,33	1,19	-	-	-	-	1,40
US7-19/62	2,11	1,75	1,41	-	-	-	1,75	1,84	1,42	-	-	-	2,38	1,83	1,31	1,16	-	-	-	-	1,40
US7-20/62	2,16	1,79	1,51	-	-	-	-	-	-	2,08	1,60	1,97	2,33	1,96	1,35	1,22	-	-	-	-	1,42
US7-21/62	1,90	1,58	1,54	-	-	-	-	-	-	2,04	1,58	2,03	2,28	1,83	1,22	1,07	-	-	-	-	1,35
US7-22/62	2,14	1,77	1,63	-	-	-	-	-	-	2,12	1,64	1,97	2,32	1,84	1,31	1,18	-	-	-	-	1,35
US7-23/62	2,12	1,76	1,75	-	-	-	-	-	-	-	-	-	2,36	1,85	1,27	1,13	-	-	-	-	1,46
US7-24/62	2,18	1,81	1,83	-	-	-	-	-	-	-	-	-	2,24	1,87	1,30	1,15	-	-	-	-	1,48
US7-25/62	2,19	1,82	1,56	-	-	-	-	-	-	-	-	-	2,30	1,88	1,44	1,30	-	-	-	-	1,62
US7-26/62	2,28	1,89	1,70	-	-	-	-	-	-	-	-	-	2,36	1,96	1,42	1,28	-	-	-	-	1,61
US7-27/62	2,16	1,79	1,55	-	-	-	1,92	1,95	1,51	2,16	1,67	2,00	2,23	1,89	1,30	1,15	-	-	-	-	1,57
US7-28/62	2,17	1,80	1,53	-	-	-	-	-	-	2,00	1,55	1,75	2,35	1,94	1,56	1,43	-	-	-	-	1,69
US7-29/62	2,21	1,83	1,85	-	-	-	-	-	-	2,09	1,62	1,84	2,37	2,01	1,55	1,42	-	-	-	-	1,69
US7-30/62	-	-	-	-	-	-	-	-	-	-	-	-	2,39	2,07	1,57	1,43	-	-	-	-	1,69
US7-31/62	-	-	-	-	-	-	-	-	-	-	-	-	-	-	-	-	-	-	-	-	-
US7-32/62	-	-	-	-	-	-	-	-	-	-	-	-	-	-	-	-	-	-	-	-	-
US7-33/62	-	-	-	-	-	-	-	-	-	-	-	-	-	-	-	-	-	-	-	-	-
US7-34/62	-	-	-	-	-	-	-	-	-	-	-	-	-	-	-	-	-	-	-	-	-
US7-35/62	-	-	-	-	-	-	-	-	-	-	-	-	-	-	-	-	-	-	-	-	-
US7-36/62	-	-	-	-	-	-	-	-	-	-	-	-	-	-	-	-	-	-	-	-	-
US7-37/62	2,25	1,86	1,74	-	-	-	-	-	-	-	-	-	-	-	-	-	-	-	-	-	-
US7-38/62	2,10	1,74	1,66	-	-	-	-	-	-	-	-	-	-	-	-	-	-	-	-	-	-
US7-39/62	2,08	1,72	1,67	-	-	-	-	-	-	2,01	1,56	2,01	2,22	1,93	1,32	1,19	-	-	-	-	1,38
US7-40/62	1,94	1,61	1,64	-	-	-	-	-	-	1,84	1,42	1,54	2,19	1,90	1,27	1,13	-	-	-	-	1,35
US7-41/62	1,95	1,62	1,47	-	-	-	-	-	-	1,85	1,43	1,62	2,23	1,83	1,31	1,17	-	-	-	-	1,29
US7-42/62	2,03	1,68	1,34	-	-	-	-	-	-	1,92	1,48	1,65	2,12	1,78	1,19	1,05	-	-	-	-	1,24
US7-43/62	2,00	1,66	1,46	-	-	-	-	-	-	1,99	1,54	1,92	2,20	1,80	1,20	1,06	-	-	-	-	1,24
US7-44/62	2,04	1,69	1,43	-	-	-	-	-	-	-	-	-	2,30	1,83	1,23	1,09	-	-	-	-	1,25
US7-45/62	2,12	1,76	1,51	-	-	-	-	-	-	-	-	-	2,36	1,95	1,30	1,16	-	-	-	-	1,28
US7-46/62	1,96	1,63	1,31	-	-	-	-	-	-	1,86	1,44	1,67	2,36	1,84	1,31	1,18	-	-	-	-	1,29
US7-47/62	1,99	1,65	1,40	-	-	-	-	-	-	2,00	1,54	1,99	2,28	1,84	1,39	1,25	-	-	-	-	1,33
US7-48/62	2,06	1,71	1,43	-	-	-	-	-	-	2,07	1,60	2,06	2,28	1,81	1,41	1,29	-	-	-	-	1,35
US7-49/62	1,98	1,64	1,61	-	-	-	-	-	-	1,76	1,36	1,53	2,33	1,84	1,28	1,14	-	-	-	-	1,28
US7-50/62	-	-	-	-	-	-	-	-	-	1,97	1,52	1,78	2,35	1,92	1,35	1,21	-	-	-	-	1,31
US7-51/62	2,07	1,72	1,42	-	-	-	-	-	-	2,00	1,54	1,96	2,30	1,84	1,27	1,14	-	-	-	-	1,27
US7-52/62	2,03	1,68	1,43	-	-	-	-	-	-	1,99	1,54	2,02	2,26	1,84	1,21	1,07	-	-	-	-	1,24
US7-53/62	2,03	1,68	1,43	-	-	-	-	-	-	1,98	1,53	1,95	2,23	1,89	1,20	1,06	-	-	-	-	1,24
US7-54/62	2,00	1,66	1,40	-	-	-	-	-	-	1,92	1,49	1,81	2,22	1,85	1,20	1,06	-	-	-	-	1,24
US7-55/62	2,03	1,68	1,34	-	-	-	1,78	1,80	1,39	2,02	1,56	1,97	2,21	1,83	1,38	1,25	-	-	-	-	1,33
US7-56/62	-	-	-	-	-	-	-	-	-	1,96	1,52	1,83	2,23	1,80	1,27	1,13	-	-	-	-	1,27
US7-57/62	2,00	1,65	1,36	-	-	-	-	-	-	1,91	1,48	1,79	2,27	1,84	1,38	1,25	-	-	-	-	1,33
US7-58/62	-	-	-	-	-	-	-	-	-	-	-	-	2,25	1,83	1,29	1,15	-	-	-	-	1,28
US7-59/62	2,17	1,80	1,55	-	-	-	-	-	-	1,99	1,54	1,95	2,31	1,85	1,36	1,24	-	-	-	-	1,36
US7-60/62	2,07	1,72	1,68	-	-	-	-	-	-	2,06	1,59	2,07	2,22	1,87	1,27	1,13	-	-	-	-	1,37
US7-61/62	2,13	1,77	1,77	-	-	-	-	-	-	-	-	-	2,27	1,91	1,31	1,17	-	-	-	-	1,43
US7-62/62	-	-	-	-	-	-	-	-	-	-	-	-	2,26	1,91	1,42	1,29	-	-	-	-	1,41
US8-01/5	2,27	1,89	1,59	-	-	-	-	-	-	-	-	-	2,33	2,16	1,29	1,21	2,19	1,91	1,40	1,34	1,38
US8-02/5	2,22	1,84	1,66	-	-	-	-	-	-	-	-	-	2,37	2,14	1,45	1,40	2,19	1,91	1,40	1,34	1,45
US8-03/5	2,20	1,83	1,73	-	-	-	-	-	-	-	-	-	2,22	2,15	1,23	1,15	2,12	1,85	1,38	1,33	1,34
US8-04/5	2,24	1,86	1,71	-	-	-	-	-	-	-	-	-	2,32	2,17	1,33	1,26	2,20	1,92	1,38	1,33	1,38
US8-05/5	2,25	1,86	1,68	-	-	-	-	-	-	-	-	-	2,29	2,08	1,28	1,21	2,15	1,87	1,35	1,29	1,28
US9-01/43	2,30	1,88	1,85	-	-	-	-	-	-	2,19	1,69	1,61	2,48	2,12	1,57	1,31	-	-	-	-	1,77
US9-02/43	2,32	1,90	1,78	-	-	-	-	-	-	-	-	-	2,42	2,14	1,46	1,21	-	-	-	-	1,74
US9-03/43	2,31	1,89	1,86	-	-	-	-	-	-	-	-	-	2,54	2,25	1,56	1,31	-	-	-	-	1,77
US9-04/43	2,30	1,88	1,84	-	-	-	-	-	-	2,21	1,71	1,63	2,58	2,27	1,59	1,33	-	-	-	-	1,78
US9-05/43	2,30	1,89	1,85	-	-	-	-	-	-	2,19	1,70	1,67	2,51	2,13	1,64	1,38	-	-	-	-	1,80
US9-06/43	2,30	1,88	1,78	-	-	-	-	-	-	2,23	1,72	1,77	2,50	2,18	1,67	1,41	-	-	-	-	1,81



## 5. Anlage: Datentabellen Klima



Tab. 91: Übersicht Werte Klimaindikatoren nach Klimaregionen – Beobachtungszeitraum 1971-2000

Indikatoren		Klimaregion											
		1	2	3	4	5	61	62	7	8	91	92	
K-01 Hohe Temperaturen													
K-01.1	Anzahl heißer Tage [d] im Jahr	9,1	1,8	6,2	4,5	6,0	3,5	4,8	7,3	5,5	7,0	6,2	
K-01.2	Anzahl Sommertage [d] im Jahr	36,7	13,5	27,9	26,1	32,0	22,2	26,5	31,3	30,1	32,1	28,9	
K-01.3	Anzahl [n] der Hitzeperioden pro Jahr	0,29	0,01	0,13	0,06	0,09	0,05	0,11	0,20	0,08	0,20	0,19	
K-01.4	Anzahl der Tropennächte im Jahr	0,96	0,16	0,80	0,57	0,78	0,27	0,35	0,65	0,76	0,43	0,29	
K-01.5	Höchsttemperatur in der Periode [Tmax in °C]	37,8	35,3	38,7	37,0	38,0	35,7	36,7	38,6	38,0	37,4	36,7	
K-02 Tag-Nacht-Schwankungen													
K-02.1	Maximale Differenz [K] TX und TN im Jahr	23,7	20,7	21,2	22,3	21,6	22,0	23,2	22,8	21,2	23,5	23,6	
K-02.2	Anzahl der heißen Tage [d] mit PR > 20 mm (großer Temperatursturz)	0,12	0,02	0,05	0,03	0,05	0,03	0,03	0,05	0,04	0,04	0,04	
K-03 Frost-Tau-Wechsel													
K-03.1	Anzahl der FTW-Tage [d] im Jahr	45,2	39,7	32,2	49,5	47,4	52,0	53,8	40,2	46,8	51,5	56,1	
K-04 Niedrige Temperaturen													
K-04.1	Tiefsttemperatur in der Periode [Tmin in °C]	-13,59	-11,32	-11,70	-17,26	-16,69	-18,20	-15,77	-12,68	-16,29	-15,14	-15,67	
K-04.2	Anzahl Frosttage [d] im Jahr	64,3	60,3	43,5	81,8	73,3	88,5	85,0	57,0	74,0	75,8	85,9	
K-04.3	Veränderung (%) Anzahl Frosttage im Jahr gegenüber 1971-2000												
K-04.4	Anzahl Eistage [d] im Jahr	17,1	18,2	9,5	29,2	22,6	32,9	27,5	14,7	23,6	21,7	26,9	
K-04.5	Anzahl der Tage [d] der längsten ununterbrochenen Frostperiode (TM < -5°C) im Jahr	14,1	10,9	11,5	17,8	14,2	19,4	18,1	13,0	14,2	16,4	18,0	
K-05 Strahlung													
K-05.1	Summe Sonnenscheinstunden [h] im Jahr	1.650	1.615	1.516	1.566	1.636	1.499	1.527	1.519	1.628	1.633	1.630	
K-06 Extreme Regenereignisse													
K-06.1	Anzahl der Tage [d] mit PR > 20 mm Niederschlag im Jahr	13,3	2,8	5,0	4,0	2,5	4,3	4,0	3,8	2,3	5,9	5,2	
K-06.2	Veränderung [%] Anzahl Tage mit PR > 20 mm NS im Jahr gegenüber 1971-2000												
K-06.3	Anzahl der Tage [d] mit PR > 20mm Niederschlag im Winterhalbjahr (Okt bis Mrz)	6,7	0,81	2,2	1,1	0,52	1,6	1,5	1,5	0,48	2,2	1,5	
K-06.4	Veränderung [%] Anzahl Tage mit PR > 20 mm NS im Winterhalbjahr gegenüber 1971-2000												
K-06.5	Anzahl der Tage [d] mit PR > 20 mm Niederschlag im Sommerhalbjahr (Apr bis Sep)	6,5	2,0	2,8	2,9	2,0	2,8	2,5	2,2	1,8	3,7	3,7	
K-06.6	Veränderung [%] Anzahl Tage mit PR > 20 mm NS im Sommerhalbjahr gegenüber 1971-2000												
K-06.7	Summe Niederschlag [mm] innerhalb von 5 aufeinander folgenden Tagen. Maximum in der Periode.	114	58,6	70,3	68,8	57,0	65,5	64,5	62,0	55,8	76,8	70,5	
K-06.8	Anzahl der Tage [d] mit PR > 10 mm Niederschlag im Jahr	40,8	16,2	25,0	18,0	12,5	19,4	20,8	18,8	12,1	25,3	22,5	
K-07 Regenmenge													
K-07.1	Summe [mm] PR Niederschlagshöhe hN pro Jahr	1.198	698	869	724	584	746	765	724	574	863	793	
K-07.2	Veränderung [%] Summe PR Niederschlagshöhe hN pro Jahr gegenüber 1971-2000												
K-07.3	Summe [mm] PR Niederschlagshöhe hN im Winter (Okt bis März)	609	319	425	316	254	345	365	352	251	398	347	
K-07.4	Veränderungen [%] Summe PR Niederschlagshöhe hN im Winter gegenüber 1971-2000												
K-09 Schneefall													
K-09.1	Anzahl potentieller Schneetage [d] (Tage mit Niederschlag und einer Tagesmitteltemperatur von ≤ 2°C) im Jahr	22,3	25,3	14,3	37,0	28,6	40,3	35,3	19,4	29,3	27,6	33,4	
K-10 Trockenperioden													
K-10.1	Anzahl [n] Trockenperioden im Sommerhalbjahr mit mindestens 11 aufeinanderfolgenden Tagen mit ≤ 1mm NS/Tag	1,4	2,1	1,7	1,6	2,1	1,6	1,8	2,0	2,2	1,5	1,5	
K-10.2	Anzahl [n] Ereignisse pro Jahr, bei denen auf eine Trockenperiode ein Starkregenereignis folgt [n] (Siehe Regenereignisse)	0,22	0,06	0,12	0,08	0,09	0,08	0,09	0,10	0,08	0,12	0,11	
Legende:													
		Minimalwert											
		Maximalwert											



Tab. 93: Übersicht Werte Klimaindikatoren nach Klimaregionen – Betrachtungszeitraum 2041-2070

Indikatoren		Klimaregion											
		1	2	3	4	5	61	62	7	8	91	92	
K-01 Hohe Temperaturen													
K-01.1	Anzahl heißer Tage [d] im Jahr	25,9	7,0	18,6	13,2	15,6	11,7	16,3	21,8	14,8	21,6	20,2	
K-01.2	Anzahl Sommertage [d] im Jahr	65,8	26,4	51,4	43,9	49,1	40,6	48,6	57,3	47,2	60,2	57,6	
K-01.3	Anzahl [n] der Hitzeperioden pro Jahr	1,2	0,17	0,67	0,53	0,70	0,43	0,72	0,93	0,61	0,86	0,80	
K-01.4	Anzahl der Tropennächte im Jahr	7,0	2,3	5,5	3,3	5,0	2,1	2,9	4,8	5,2	4,2	2,8	
K-01.5	Höchsttemperatur in der Periode [Tmax in °C]	41,3	36,9	42,1	39,0	39,9	37,8	39,3	41,7	39,8	41,3	40,9	
K-02 Tag-Nacht-Schwankungen													
K-02.1	Maximale Differenz [K] TX und TN im Jahr	22,6	18,7	21,1	22,0	21,8	22,0	22,2	22,1	21,5	22,9	23,2	
K-02.2	Anzahl der heißen Tage [d] mit PR > 20 mm (großer Temperatursturz)	0,21	0,05	0,16	0,08	0,09	0,05	0,09	0,16	0,08	0,13	0,11	
K-03 Frost-Tau-Wechsel													
K-03.1	Anzahl der FTW-Tage [d] im Jahr	25,0	19,8	15,9	32,4	27,2	35,2	35,6	22,5	26,4	31,8	37,4	
K-04 Niedrige Temperaturen													
K-04.1	Tiefsttemperatur in der Periode [Tmin in °C]	-7,16	-6,71	-6,28	-10,44	-9,19	-10,22	-8,82	-6,74	-8,95	-8,27	-8,74	
K-04.2	Anzahl Frosttage [d] im Jahr	32,0	26,9	20,1	47,9	38,3	52,2	49,0	29,0	38,0	41,7	50,3	
K-04.3	Veränderung (%) Anzahl Frosttage im Jahr gegenüber 1971-2000	-47%	-55%	-54%	-42%	-47%	-40%	-42%	-49%	-48%	-44%	-41%	
K-04.4	Anzahl Eistage [d] im Jahr	5,8	6,1	3,2	13,2	9,1	14,5	11,1	5,2	9,4	8,1	10,9	
K-04.5	Anzahl der Tage [d] der längsten ununterbrochenen Frostperiode (TM < -5°C) im Jahr	7,2	5,5	5,4	10,5	8,4	10,9	9,8	3,7	8,5	7,8	9,1	
K-05 Strahlung													
K-05.1	Summe Sonnenscheinstunden [h] im Jahr	1.790	1.650	1.642	1.671	1.734	1.608	1.636	1.656	1.716	1.755	1.761	
K-06 Extreme Regenereignisse													
K-06.1	Anzahl der Tage [d] mit PR > 20 mm Niederschlag im Jahr	14,6	3,2	6,2	4,6	2,6	4,9	4,7	4,5	2,5	6,1	5,1	
K-06.2	Veränderung [%] Anzahl Tage mit PR > 20 mm NS im Jahr gegenüber 1971-2000	2%	14%	15%	20%	12%	22%	21%	12%	12%	2%	1%	
K-06.3	Anzahl der Tage [d] mit PR > 20mm Niederschlag im Winterhalbjahr (Okt bis Mrz)	8,1	1,2	3,2	1,4	0,75	1,9	2,0	2,0	0,68	2,6	1,8	
K-06.4	Veränderung [%] Anzahl Tage mit PR > 20 mm NS im Winterhalbjahr gegenüber 1971-2000	9%	46%	22%	35%	37%	58%	39%	19%	29%	17%	31%	
K-06.5	Anzahl der Tage [d] mit PR > 20 mm Niederschlag im Sommerhalbjahr (Apr bis Sep)	6,5	2,1	3,0	3,1	1,9	3,1	2,8	2,4	1,8	3,5	3,3	
K-06.6	Veränderung [%] Anzahl Tage mit PR > 20 mm NS im Sommerhalbjahr gegenüber 1971-2000	-4%	2%	8%	14%	3%	14%	11%	6%	6%	-6%	-8%	
K-06.7	Summe Niederschlag [mm] innerhalb von 5 aufeinanderfolgenden Tagen. Maximum in der Periode.	119	60,0	77,0	70,0	58,7	67,4	68,3	65,8	57,2	75,7	67,8	
K-06.8	Anzahl der Tage [d] mit PR > 10 mm Niederschlag im Jahr	42,8	18,5	28,0	19,5	13,6	21,2	22,7	20,8	13,3	26,5	22,1	
K-07 Regenmenge													
K-07.1	Summe [mm] PR Niederschlagshöhe hN pro Jahr	1.348	827	1.010	822	667	849	875	829	662	955	846	
K-07.2	Veränderung [%] Summe PR Niederschlagshöhe hN pro Jahr gegenüber 1971-2000	-1%	5%	1%	1%	1%	3%	2%	1%	2%	-2%	-3%	
K-07.3	Summe [mm] PR Niederschlagshöhe hN im Winter (Okt bis März)	737	418	536	384	318	416	447	432	318	475	404	
K-07.4	Veränderungen [%] Summe PR Niederschlagshöhe hN im Winter gegenüber 1971-2000	5%	16%	9%	8%	10%	9%	10%	7%	11%	5%	5%	
K-09 Schneefall													
K-09.1	Anzahl potentieller Schneetage [d] (Tage mit Niederschlag und einer Tagesmitteltemperatur von ≤ 2°C) im Jahr	11,2	10,5	6,1	21,6	14,4	22,6	18,6	8,6	14,6	14,1	18,2	
K-10 Trockenperioden													
K-10.1	Anzahl [n] Trockenperioden im Sommerhalbjahr mit mindestens 11 aufeinanderfolgenden Tagen mit ≤ 1mm NS/Tag	1,9	2,4	2,1	2,0	2,5	2,0	2,1	2,2	2,5	1,9	1,9	
K-10.2	Anzahl [n] Ereignisse pro Jahr, bei denen auf eine Trockenperiode ein Starkregenereignis folgt [n] (Siehe Regenereignisse)	0,28	0,11	0,16	0,13	0,12	0,15	0,16	0,16	0,12	0,15	0,16	
Legende:													
		Minimalwert											
		Maximalwert											

