

BASt FE 86.0096/2014

Brandüberschlag in Straßentunneln

Anlage B9: Gewölbe Neigung Gegenverkehr 300 kg/s

Bauherr: **BASt**
Brüderstraße 53
51427 Bergisch Gladbach

Auftraggeber: **BASt**
Brüderstraße 53
51427 Bergisch Gladbach

Auftrag Nr.: 6.1/14-011

Berechnete Bauteile:

Gesamtumfang: 76 Seiten

Aufgestellt:	Dr.-Ing. habil. Jörg Schmidt Dr. rer. nat. Peter Simon Dipl.-Ing. (BA) Tom Guder	10/2014
--------------	--	---------

Intern geprüft:	Prof. Dr.-Ing. Frank Dehn
-----------------	---------------------------

Raum für Prüfeintragungen:

I Gesamtinhaltsverzeichnis

II	Ermittlung der Lachengeometrie unter Berücksichtigung der Ventilation	2
III	Berechnungsergebnisse	14
1	Energien und Bauteiltemperaturen	14
2	Wärmestrahlung an der Tunneldecke	22
3	Gastemperaturen	28
4	Gasgeschwindigkeiten	34
5	Sauerstoffgehalt	40
6	Kohlendioxidgehalt	46
7	Kohlenmonoxidgehalt	52
8	Optische Dichte	58
9	Sichtweiten	64
IV	Bewerteter Temperatur-Zeit-Verlauf	70
V	Durchwärmungsverhalten	71
VI	Brandüberschlag auf andere Fahrzeuge	75

II Ermittlung der Lachengeometrie unter Berücksichtigung der Ventilation

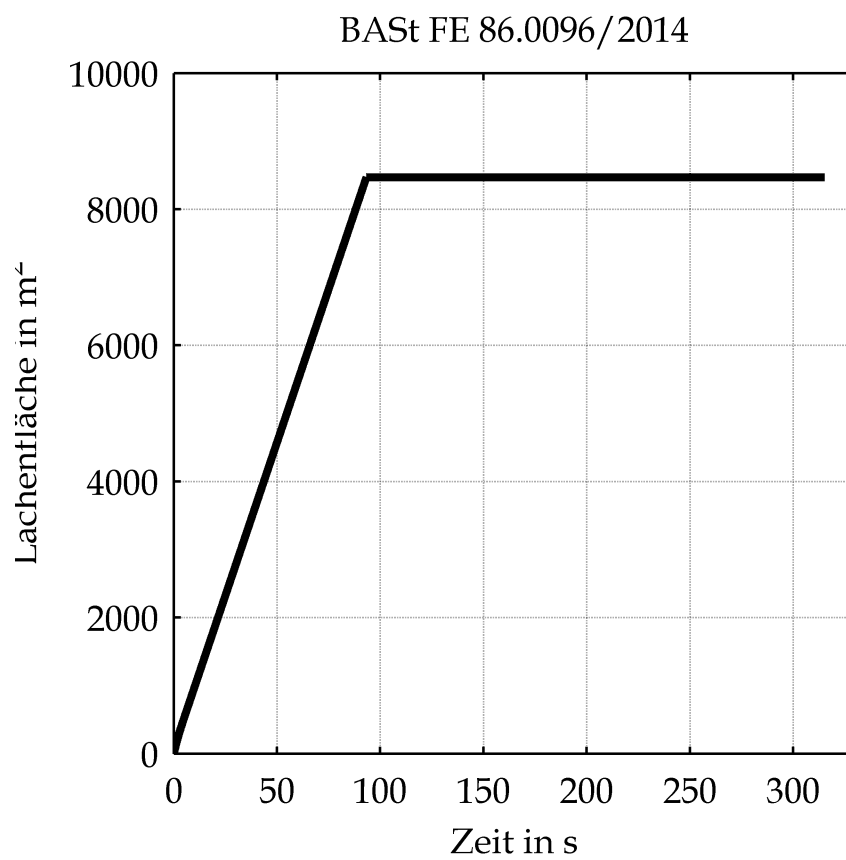

Fläche der Lache in Abhängigkeit von der Zeit

BASSt FE 86.0096/2014

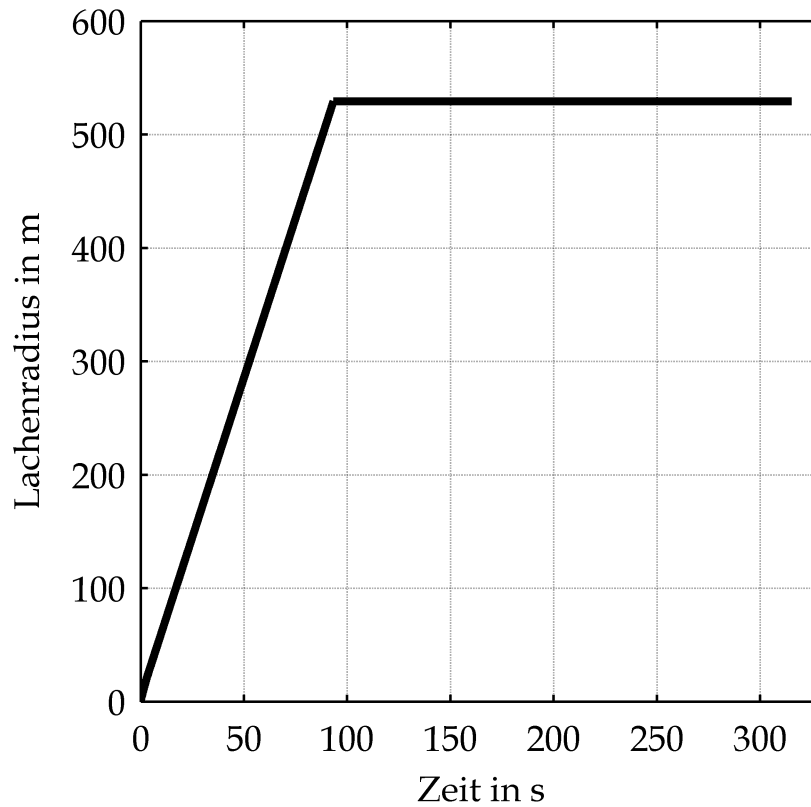

Radius der Lache in Abhängigkeit von der Zeit

BASt FE 86.0096/2014

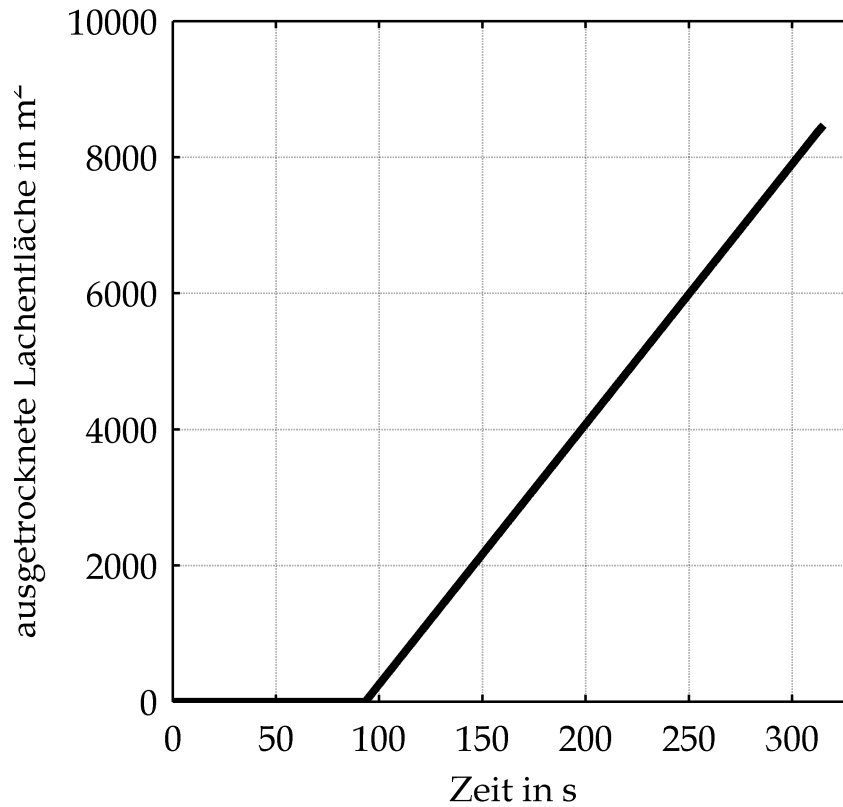

Fläche der ausgetrockneten Lache in Abhängigkeit von der Zeit

BASSt FE 86.0096/2014

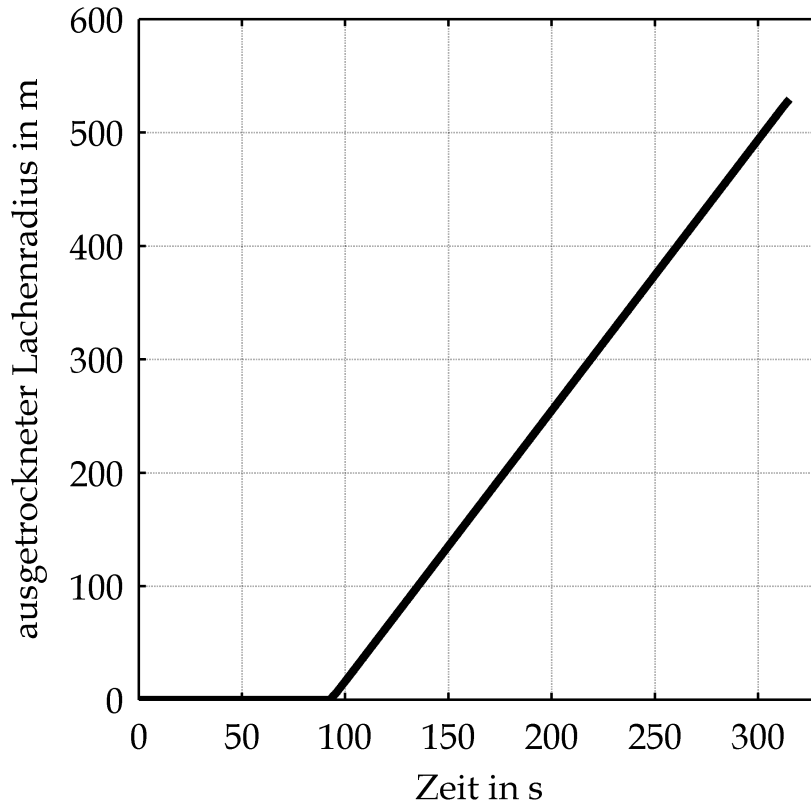

Radius der ausgetrockneten Lache in Abhängigkeit von der Zeit

BASSt FE 86.0096/2014

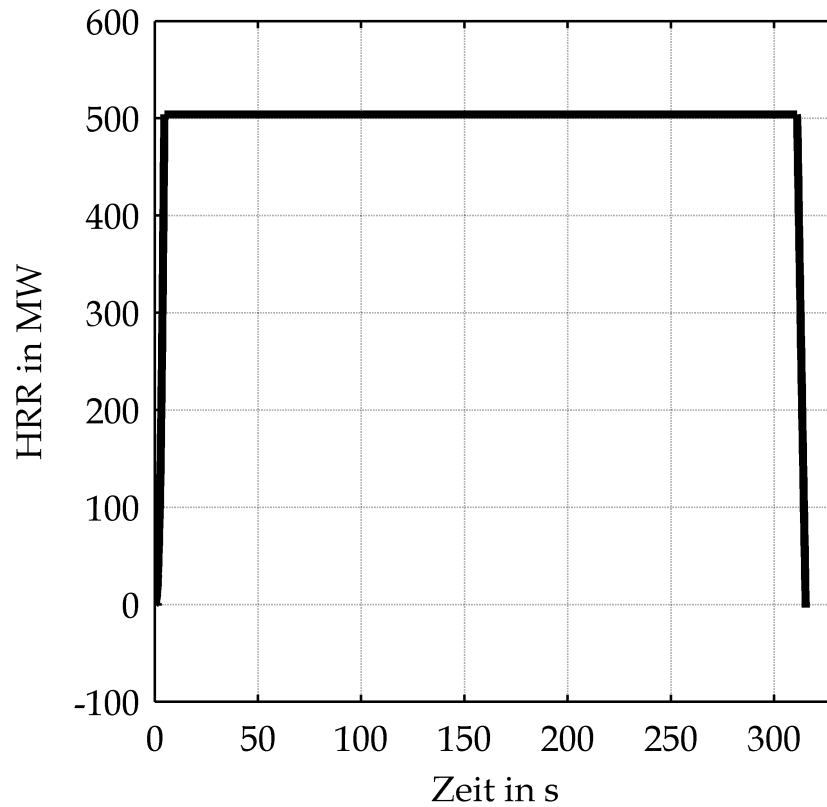

Wärmefreisetzungsrate (HRR) in Abhängigkeit von der Zeit

BASSt FE 86.0096/2014

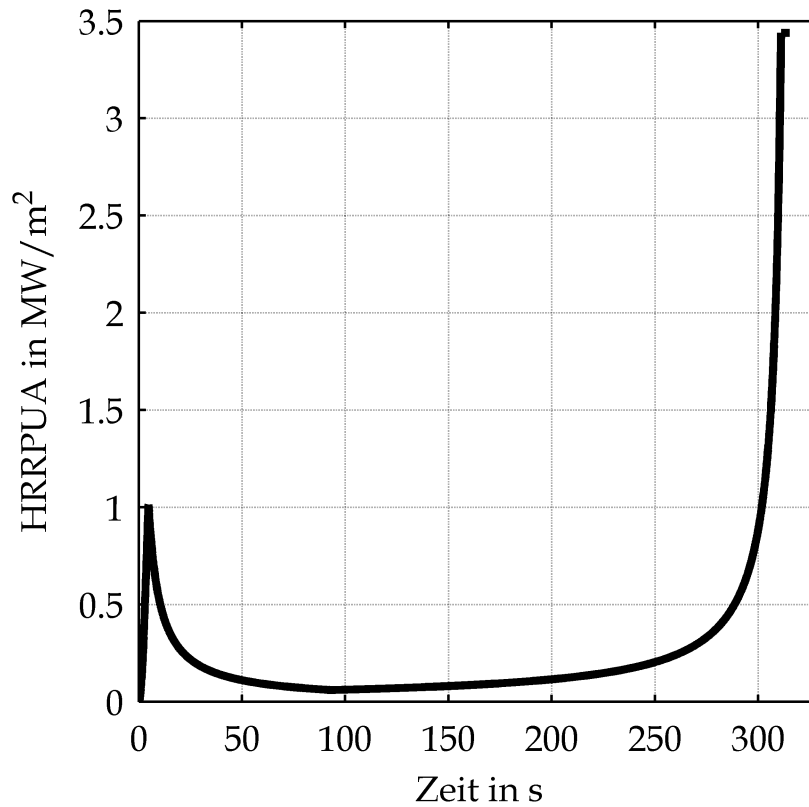

Wärmefreisetzungsrate pro Flächeneinheit (HRRPUA)
in Abhängigkeit von der Zeit

BASt FE 86.0096/2014

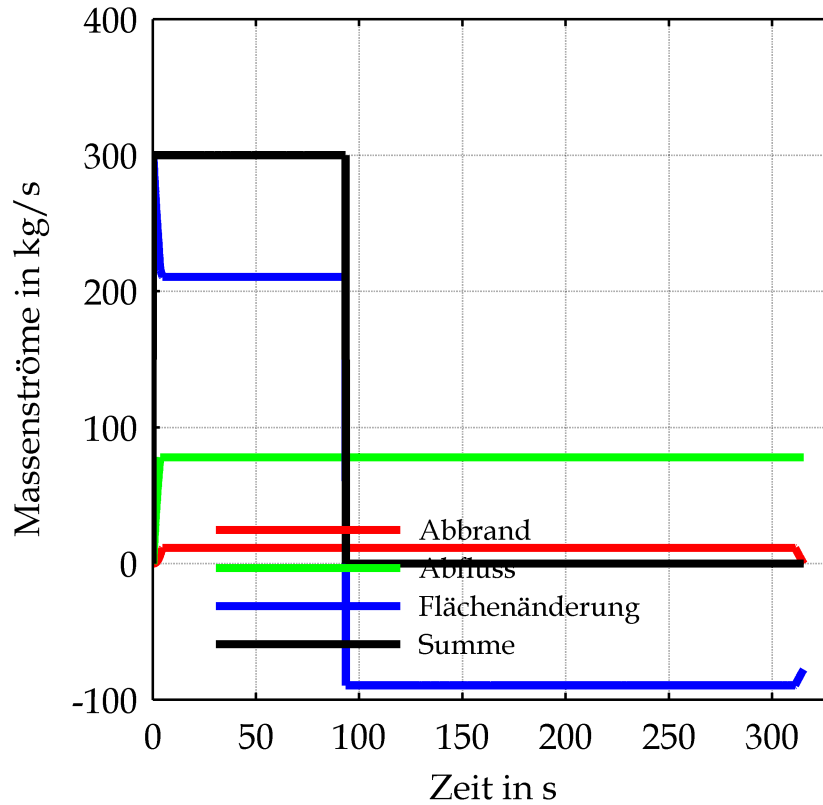

Gesamtübersicht der Massenströme in Abhängigkeit von der Zeit

BASSt FE 86.0096/2014

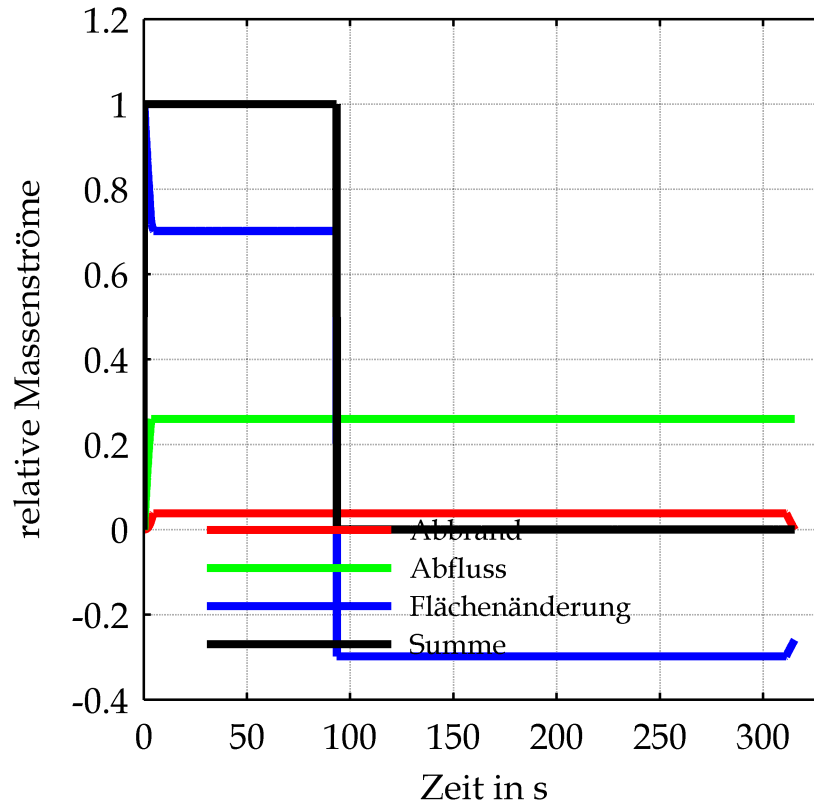

Gesamtübersicht der auf die austretende Flüssigkeit bezogenen Massenströme in Abhängigkeit von der Zeit

BASSt FE 86.0096/2014

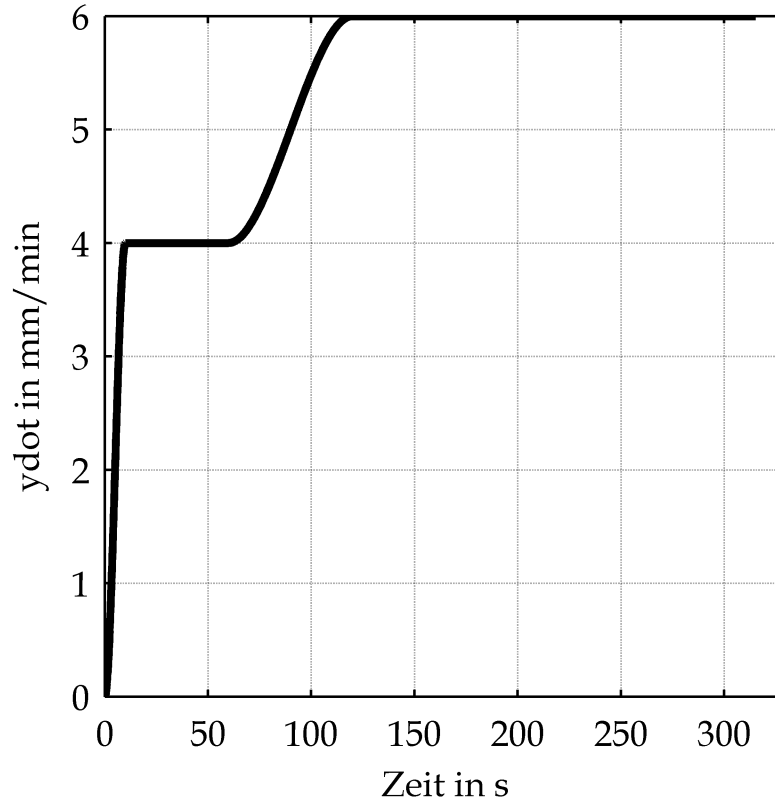

Vorgegebene Abbrandgeschwindigkeit in Abhängigkeit von der Zeit

BASt FE 86.0096/2014

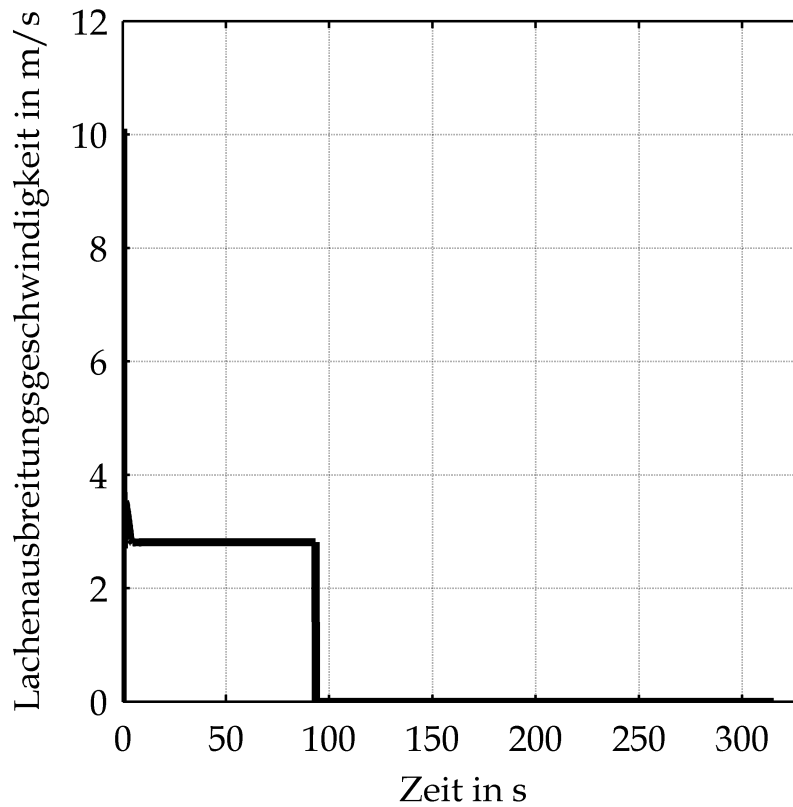

Ausbreitungsgeschwindigkeit der Lache in Abhängigkeit von der Zeit

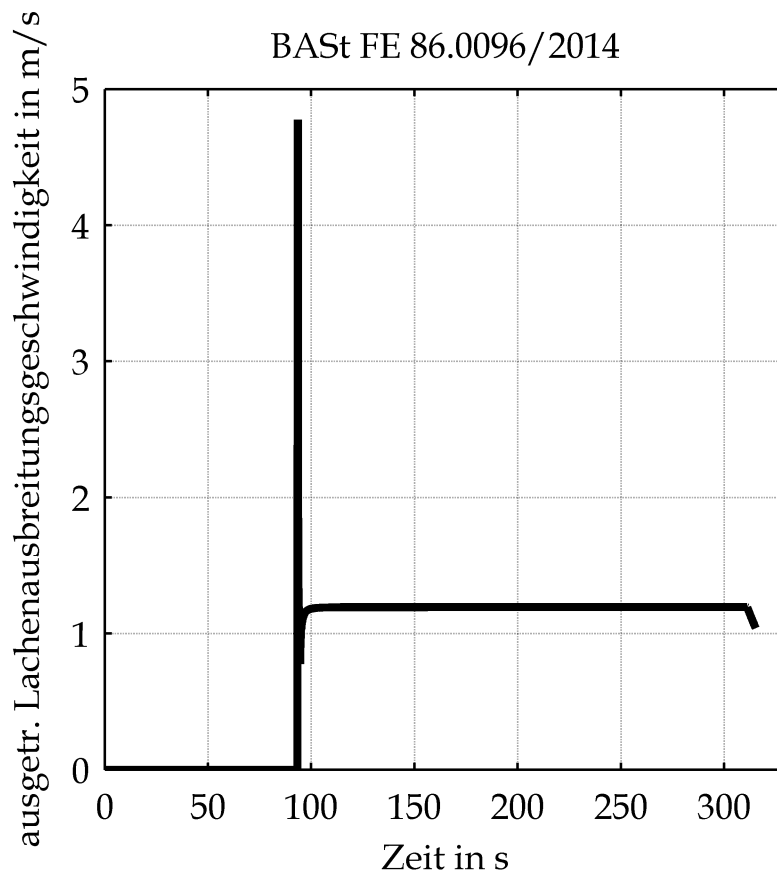

Austrocknungsgeschwindigkeit der Lache in
Abhängigkeit von der Zeit

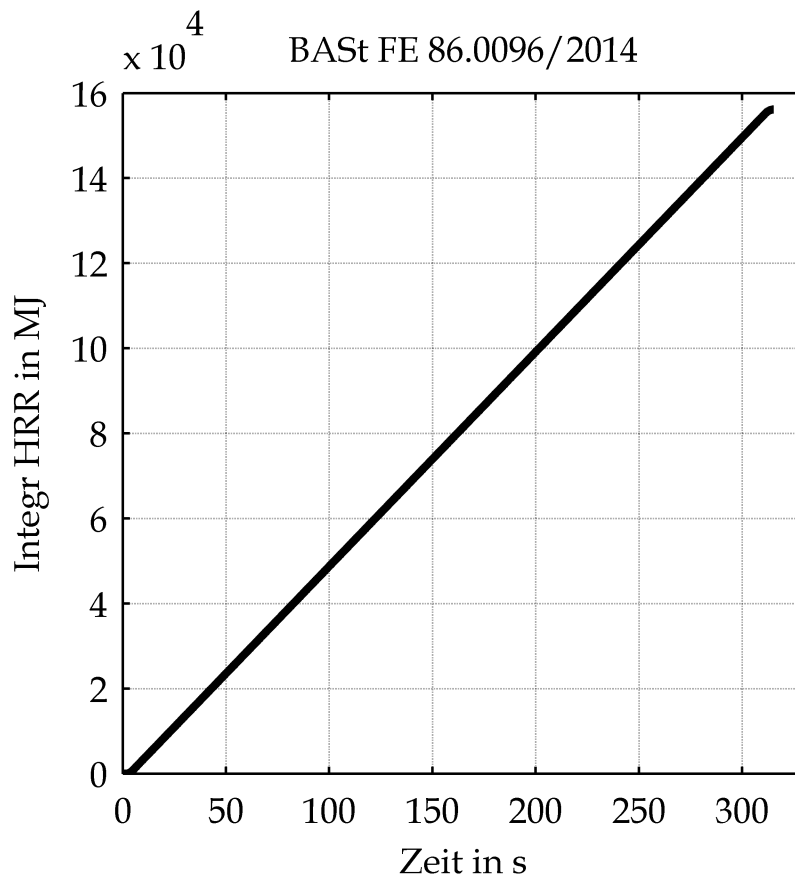

Freigesetzte Gesamtenergie in Abhängigkeit von der
Zeit

III Berechnungsergebnisse

1 Energien und Bauteiltemperaturen

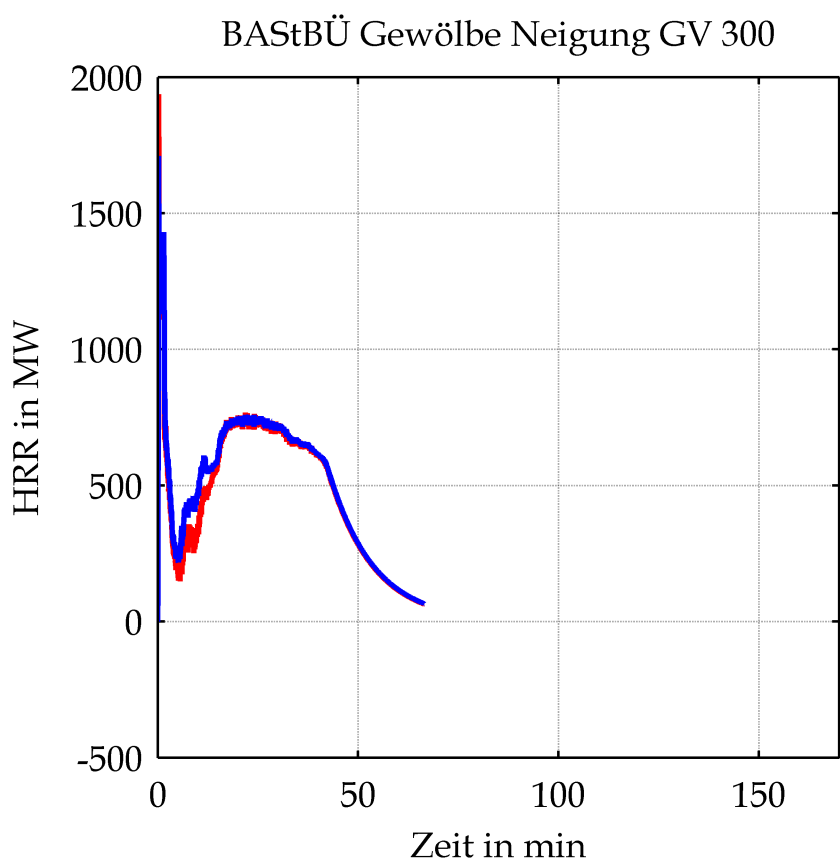

Mittels CFD-Berechnung ermittelte Wärmefreisetzungsrate in Abhängigkeit von der Zeit unter Berücksichtigung der Ventilationsbedingungen bzw. der Sauerstoffversorgung (rot: Integral der Energiedichte; blau: Energieverluste an den Modellgrenzen)

BASTBÜ Gewölbe Neigung GV 300

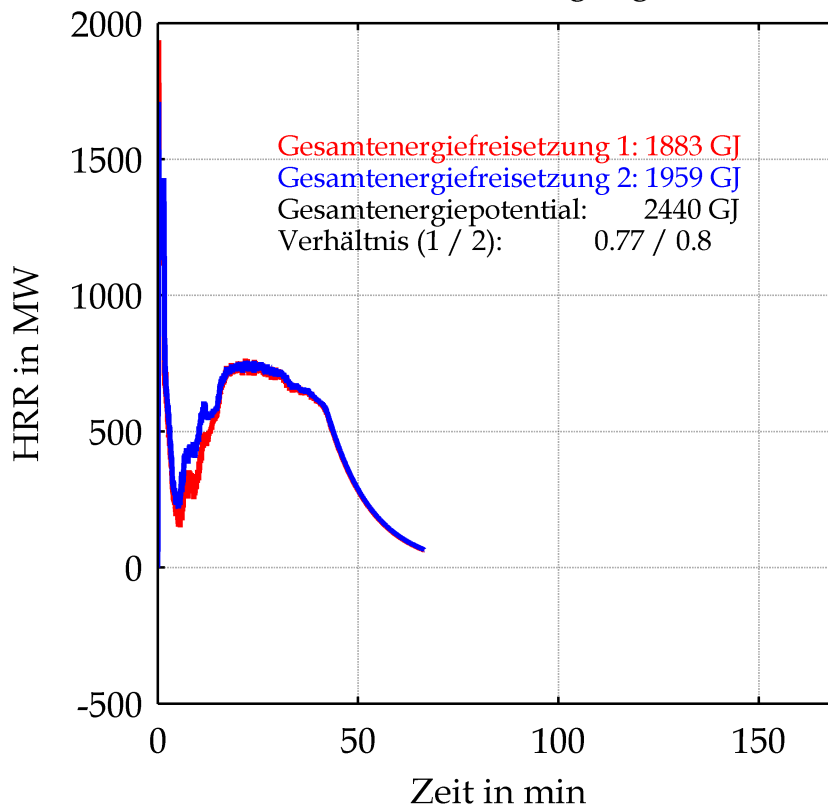

Mittels CFD-Berechnung ermittelte Wärmefreisetzungsrate in Abhängigkeit von der Zeit unter Berücksichtigung der Ventilationsbedingungen bzw. der Sauerstoffversorgung (rot: Integral der Energiedichte; blau: Energieverluste an den Modellgrenzen) sowie Vergleich der Gesamtenergiefreisetzung mit dem Gesamtenergiepotential

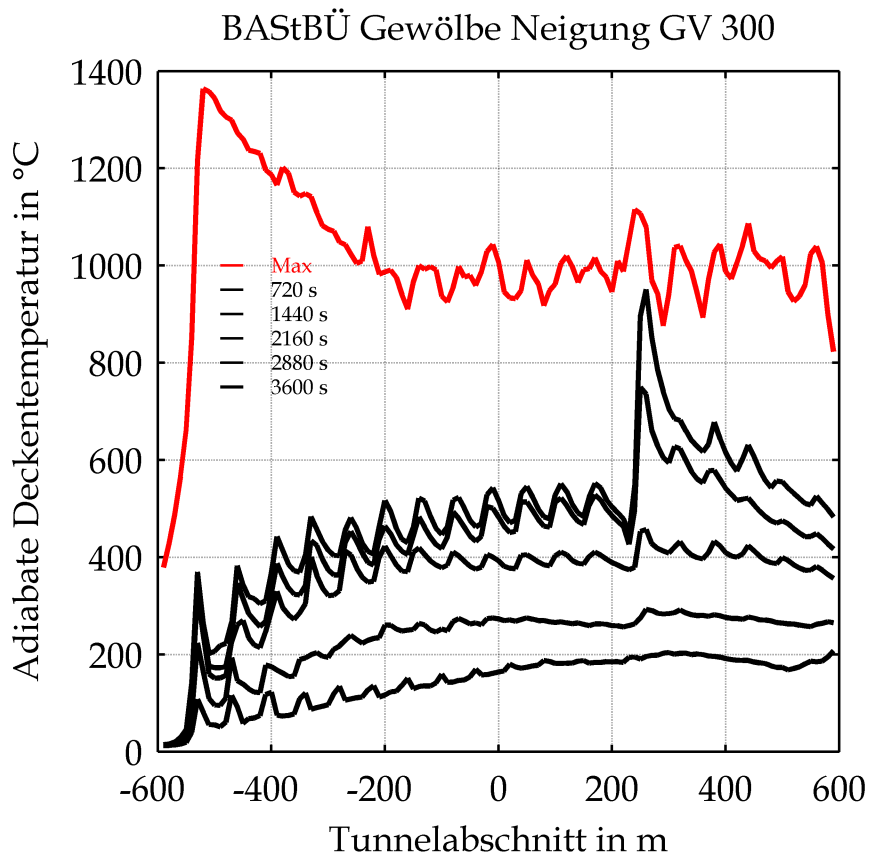

Mittels CFD-Berechnung ermittelte adiabate Deckentemperaturen in Abhängigkeit von der Zeit unter Berücksichtigung der Ventilationsbedingungen bzw. der Sauerstoffversorgung (rot: Maximalwerte, schwarz: Temperaturen in Abhängigkeit von der Einwirkungsdauer)

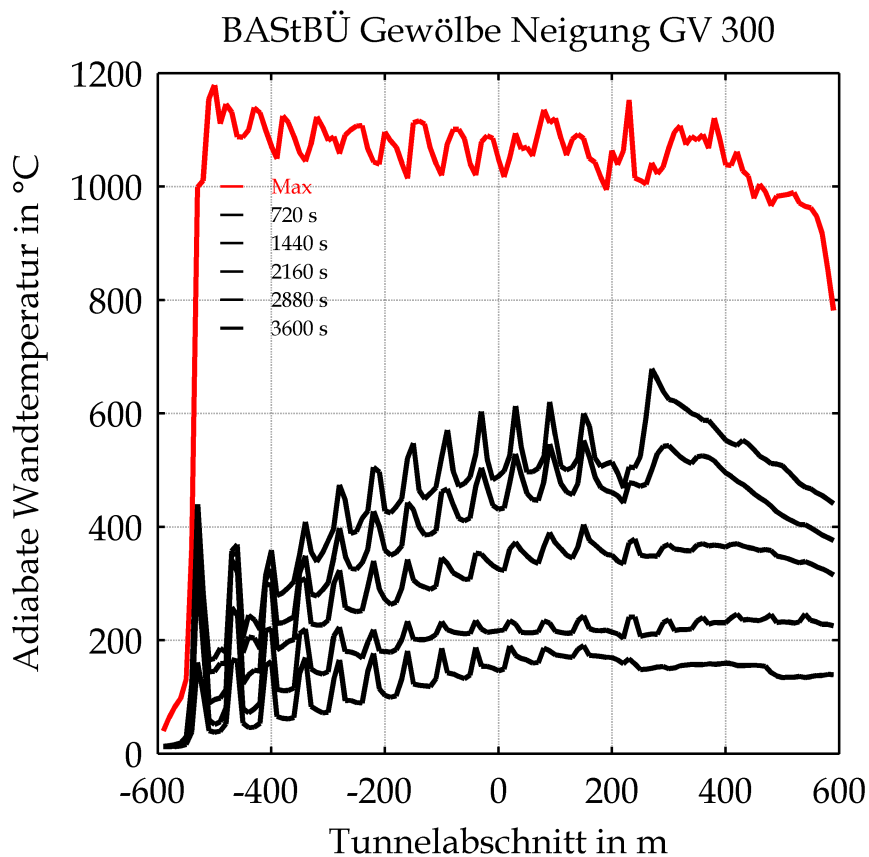

Mittels CFD-Berechnung ermittelte adiabate Wandtemperaturen in 3 m Höhe in Abhängigkeit von der Zeit unter Berücksichtigung der Ventilationsbedingungen bzw. der Sauerstoffversorgung (rot: Maximalwerte, schwarz: Temperaturen in Abhängigkeit von der Einwirkungsdauer)

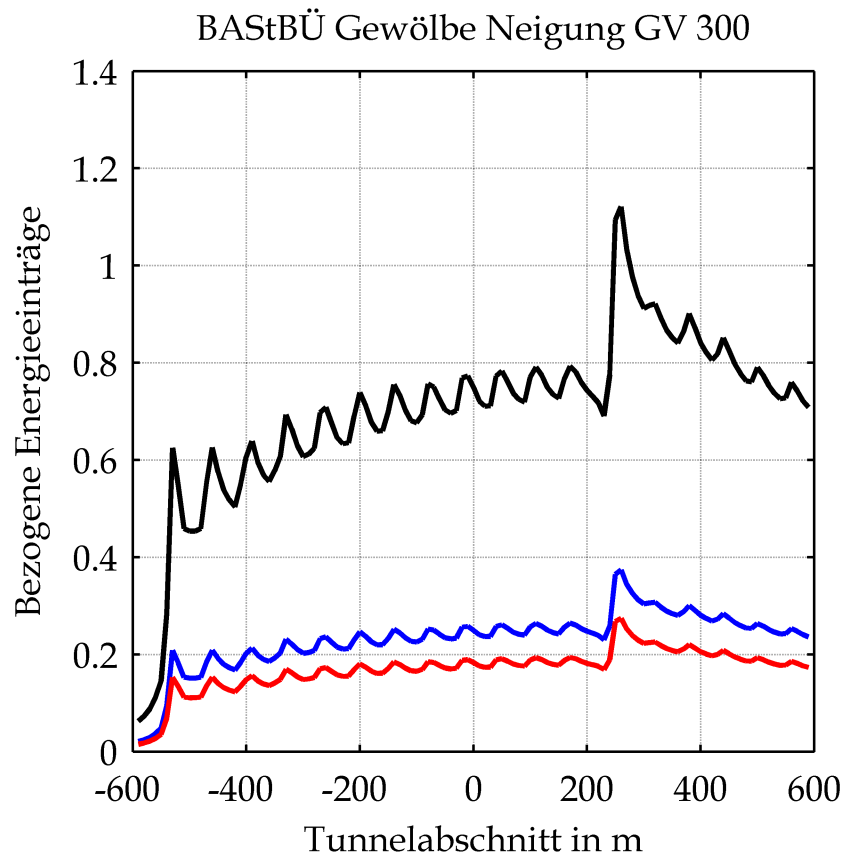

Mittels CFD-Berechnung ermittelte, auf den Energieeintrag der ZTV-ING-Temperatur-Zeit-Kurve bezogene Energieeinträge in Abhängigkeit von der Tunnellänge unter Berücksichtigung der Ventilationsbedingungen bzw. der Sauerstoffversorgung (blau: Basiswert ZTV-ING 150 min, schwarz: Basiswert ZTV-ING 30 min)

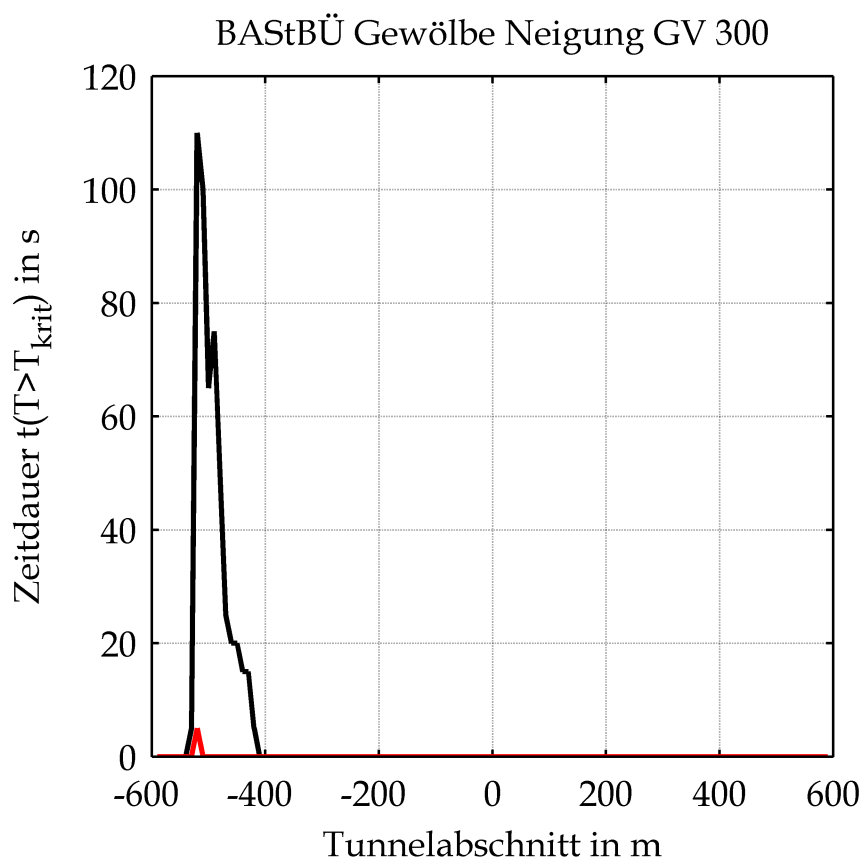

Mittels CFD-Berechnung ermittelte Zeitdauer der adiabaten Deckentemperatur größer 1200°C (schwarz) bzw. größer 1350°C (rot) in Abhängigkeit von der Tunnellänge unter Berücksichtigung der Ventilationsbedingungen bzw. der Sauerstoffversorgung

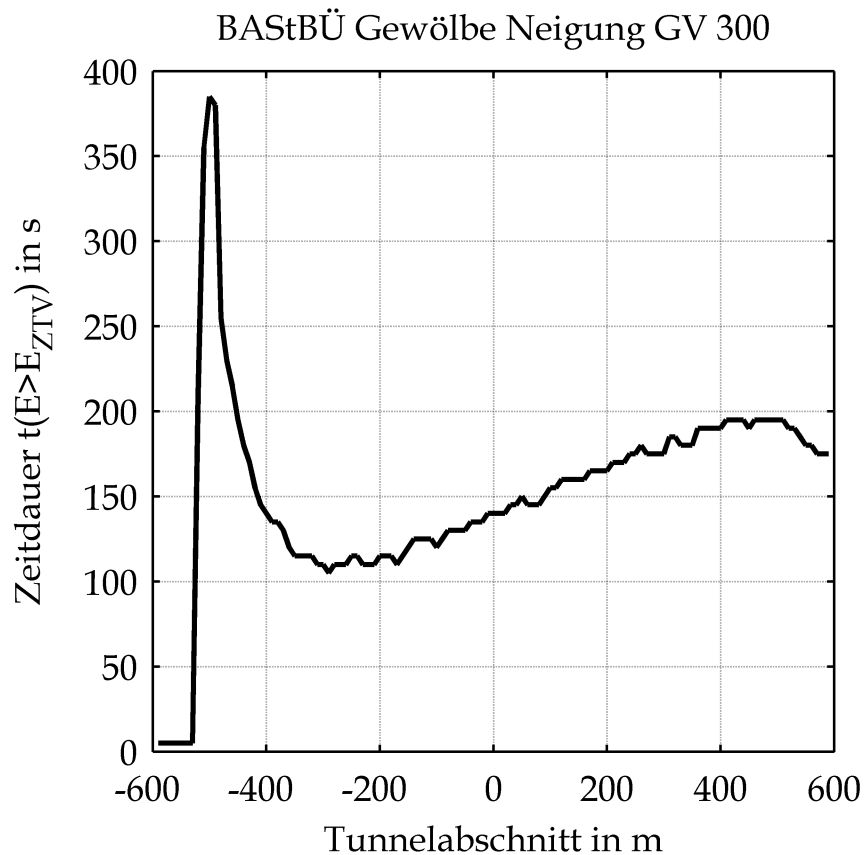

Mittels CFD-Berechnung ermittelte Zeitdauer mit im Vergleich zur ZTV-ING-Kurve höheren Energieeinträgen in die Tunneldecke in Abhängigkeit von der Tunnellänge unter Berücksichtigung der Ventilationsbedingungen bzw. der Sauerstoffversorgung

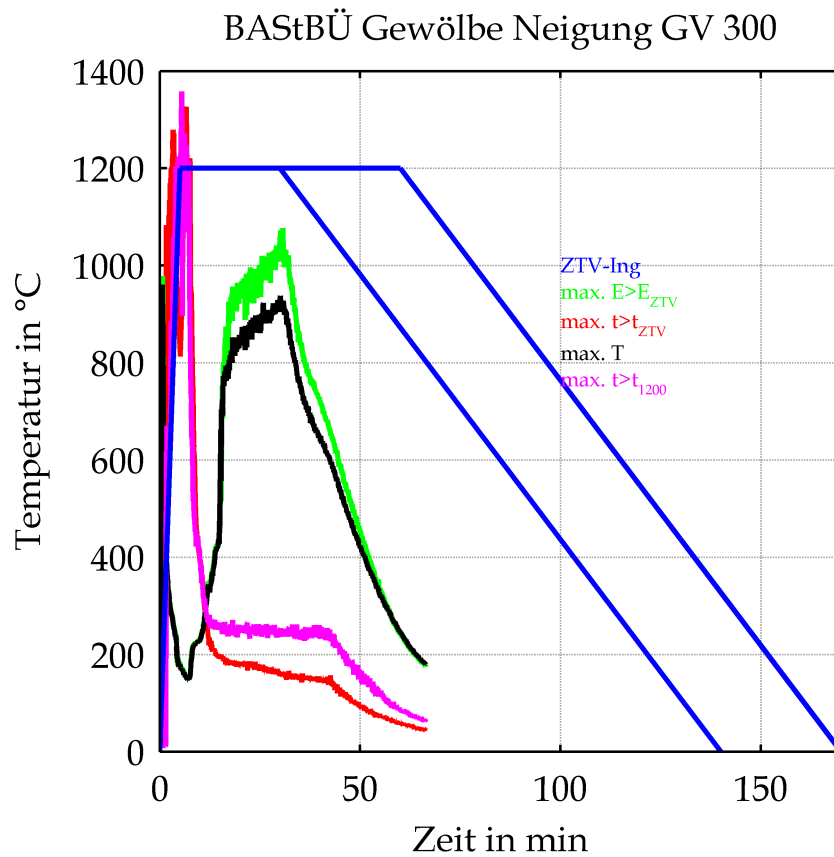

Mittels CFD-Berechnung ermittelte
Temperatur-Zeit-Verläufe für die Maximalwerte der
zuvor dargestellten Kriterien unter Berücksichtigung der
Ventilationsbedingungen bzw. der Sauerstoffversorgung
(blau: ZTV-ING-Temperatur-Zeit-Verlauf)

2 Wärmestrahlung an der Tunneldecke

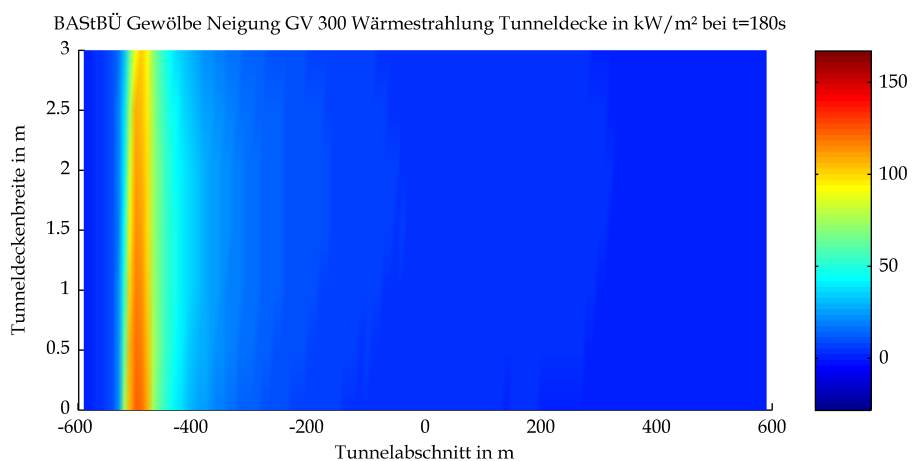
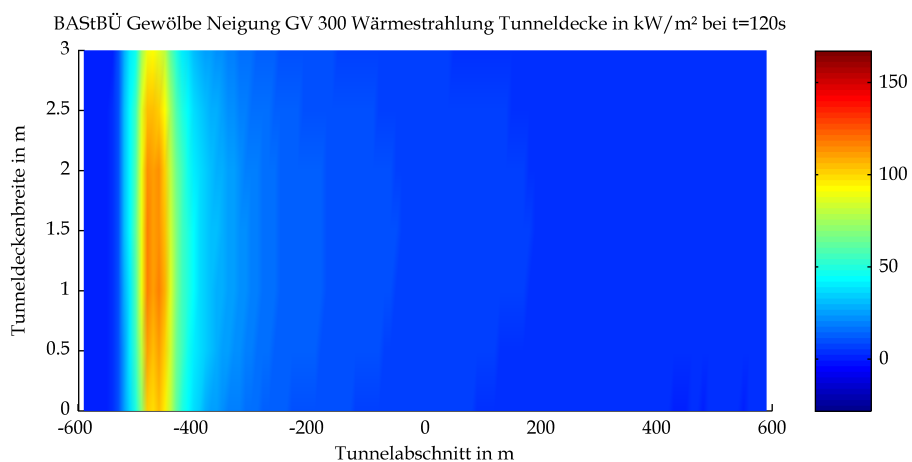
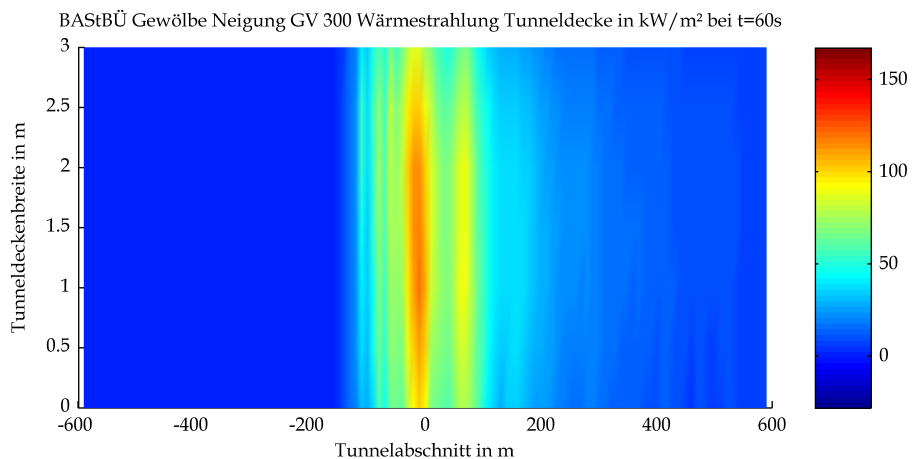

Mittels CFD-Berechnung ermittelte Strahlungswärme an der Tunneldecke

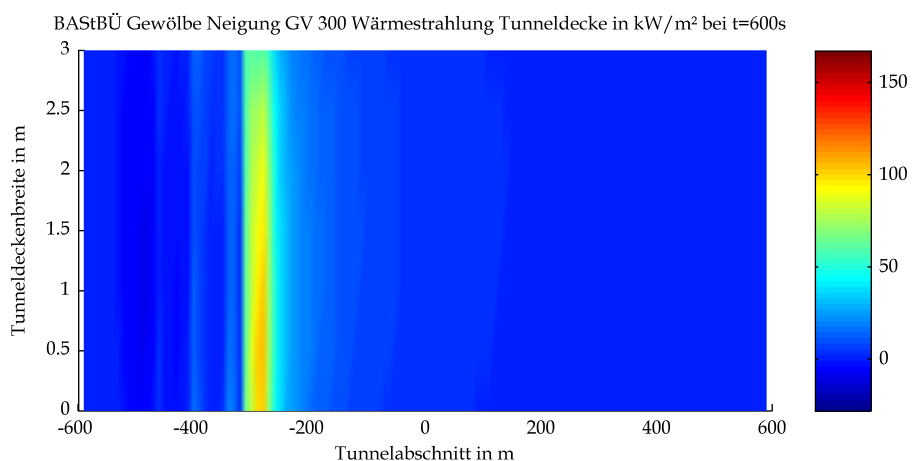
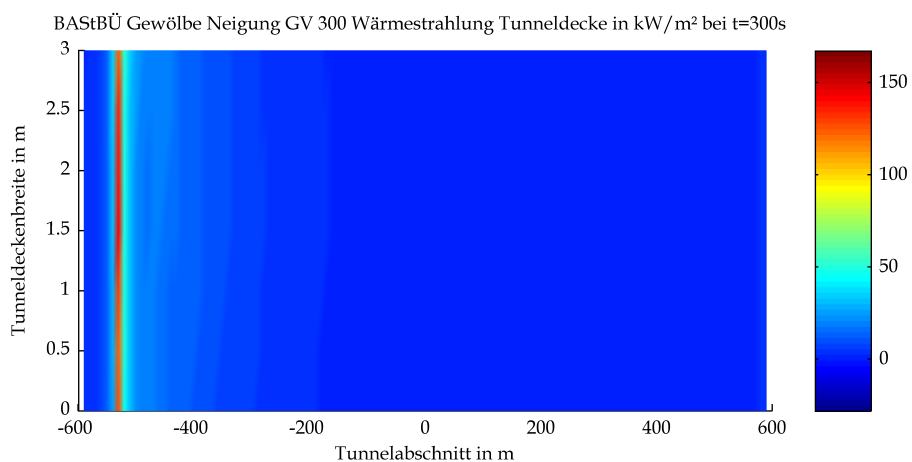
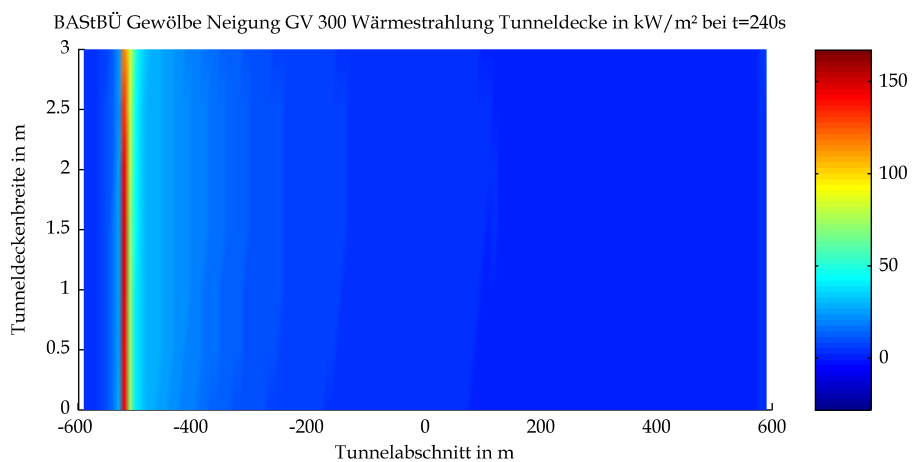

Mittels CFD-Berechnung ermittelte Strahlungswärme an der Tunneldecke

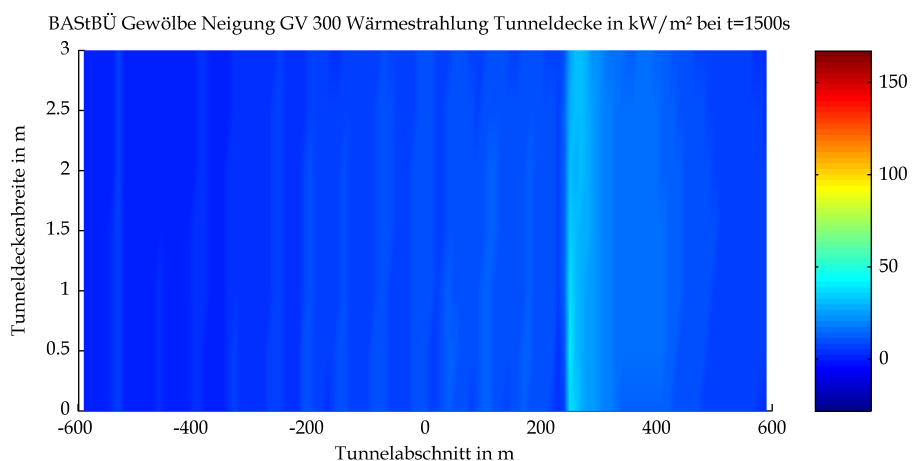
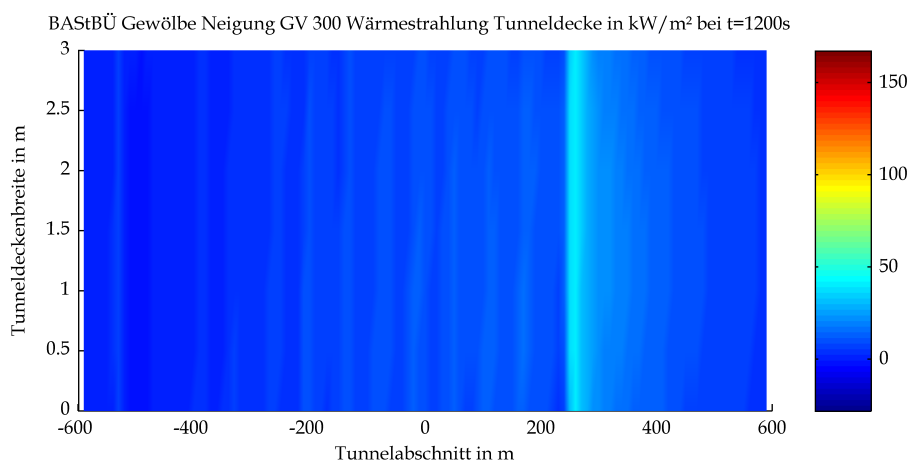
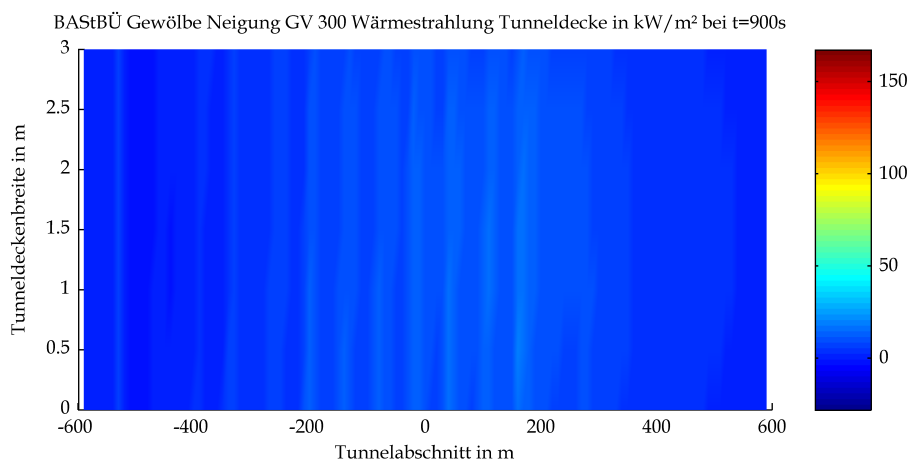

Mittels CFD-Berechnung ermittelte Strahlungswärme an der Tunneldecke

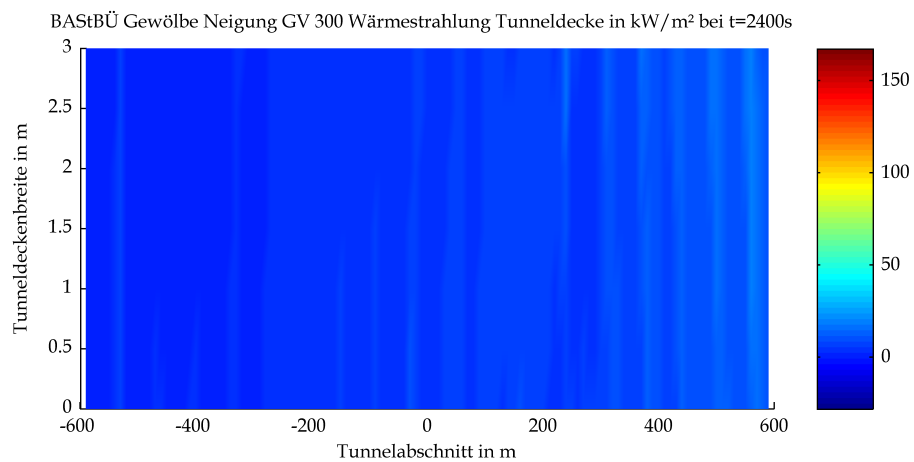
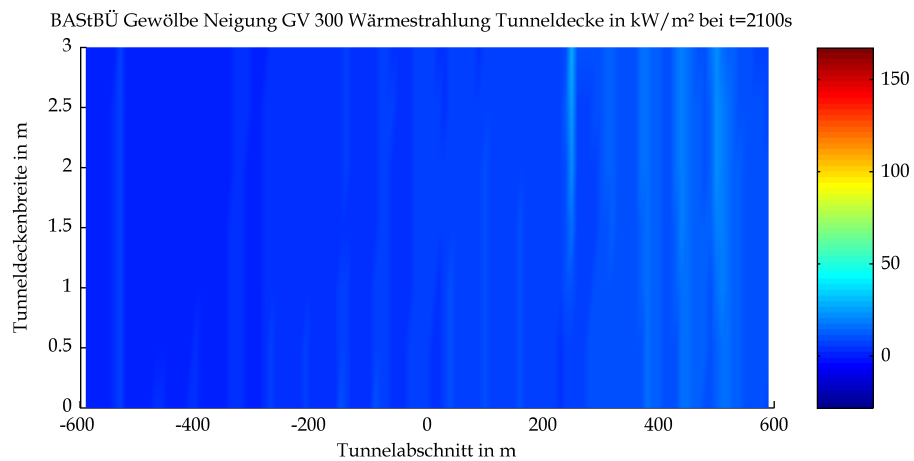
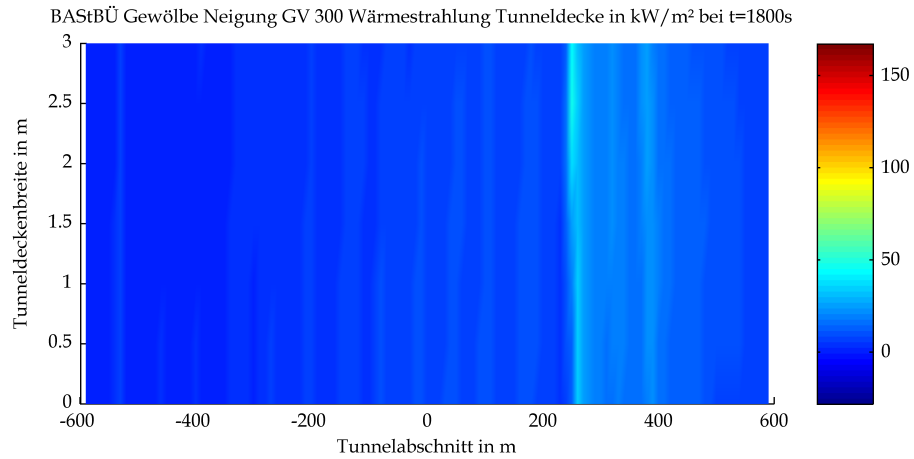

Mittels CFD-Berechnung ermittelte Strahlungswärme an der Tunneldecke

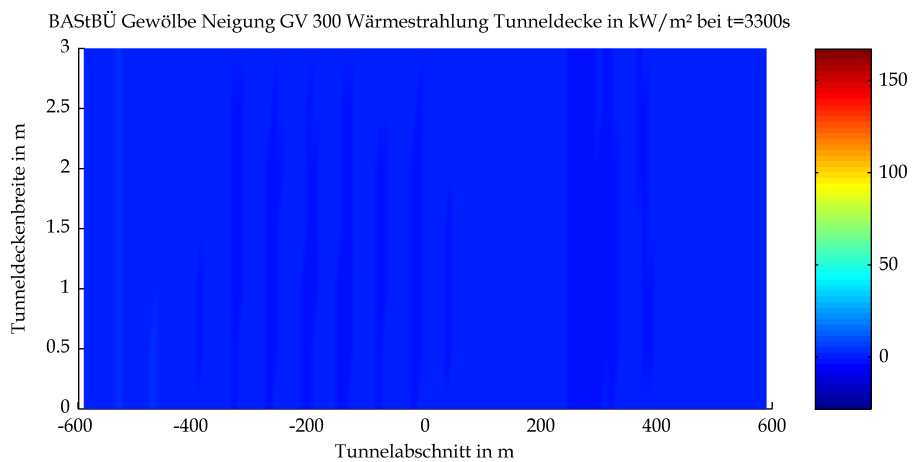
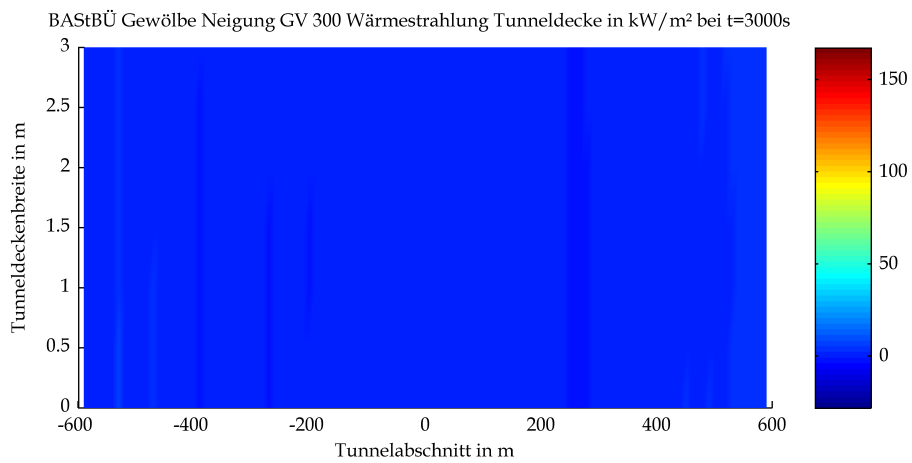
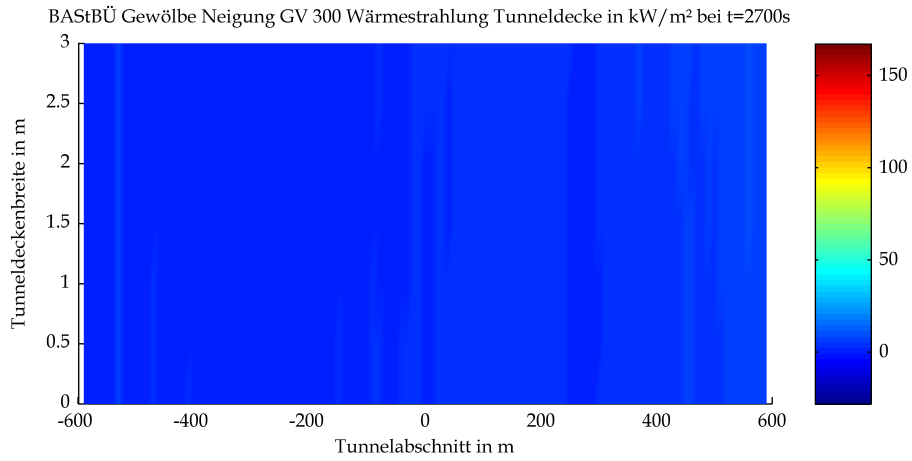

Mittels CFD-Berechnung ermittelte Strahlungswärme an der Tunneldecke

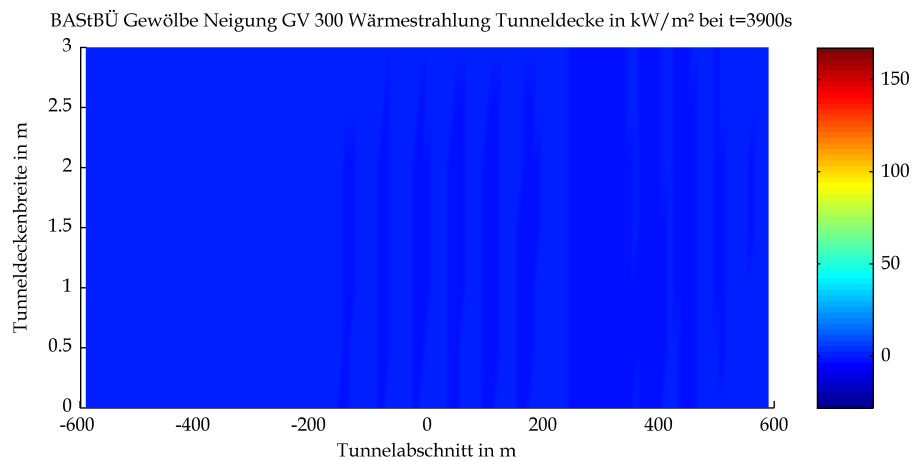
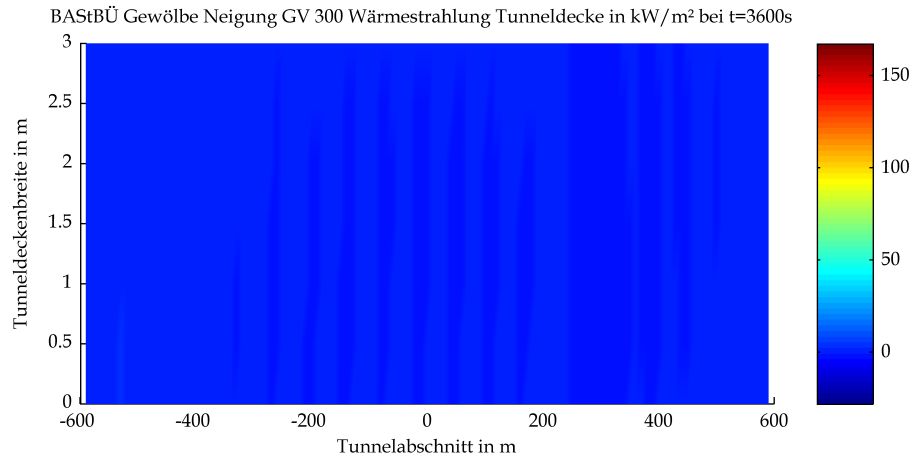

Mittels CFD-Berechnung ermittelte Strahlungswärme an der Tunneldecke

3 Gastemperaturen

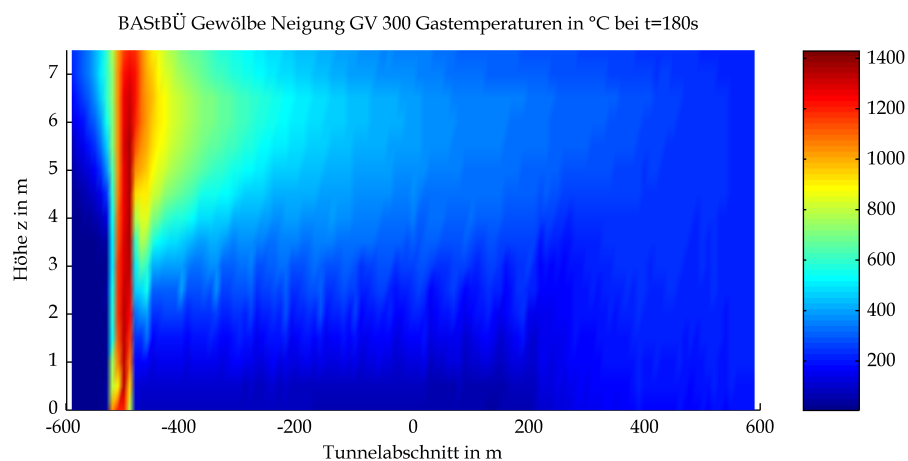
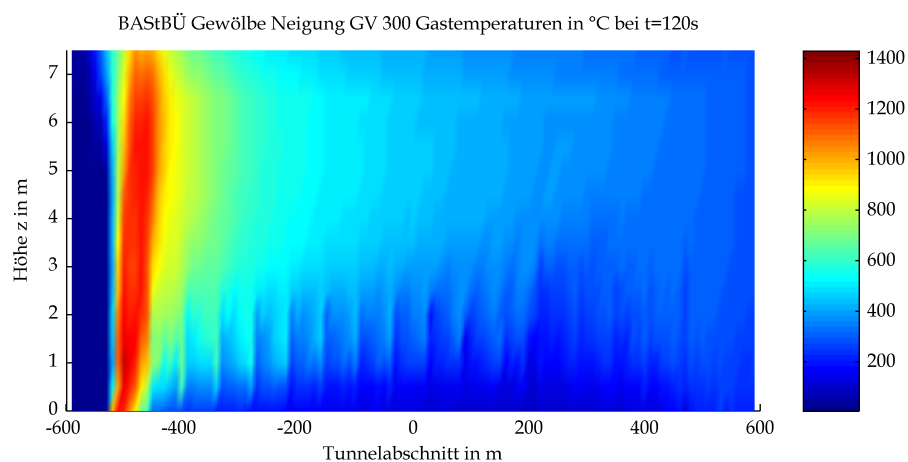
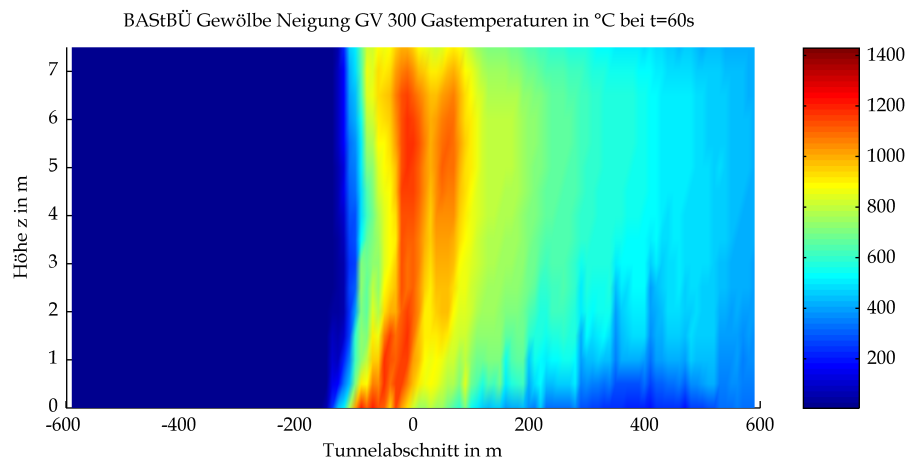

Mittels CFD-Berechnung ermittelte Gastemperaturen

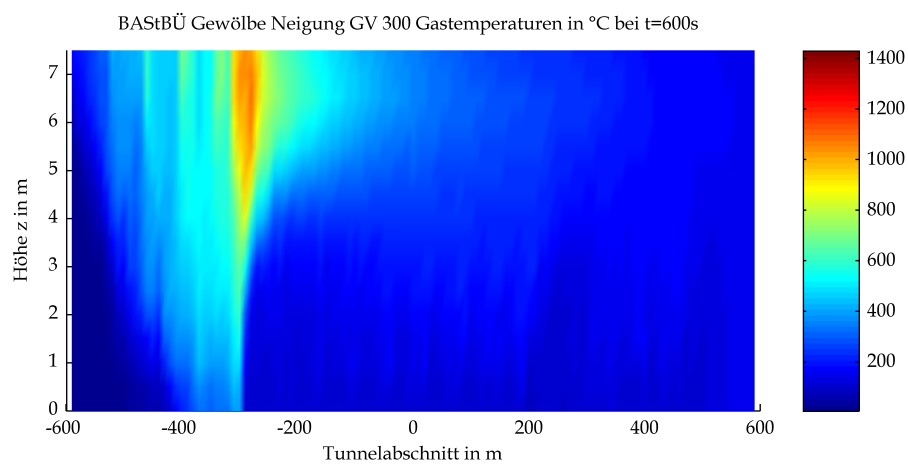
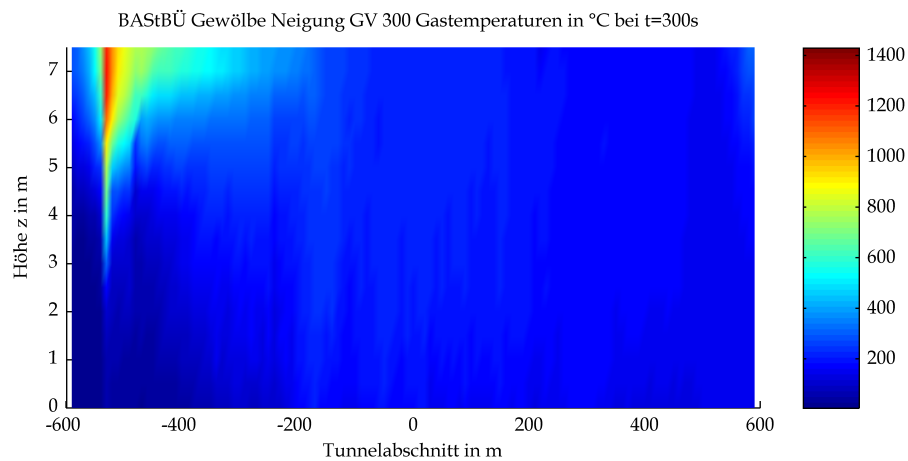
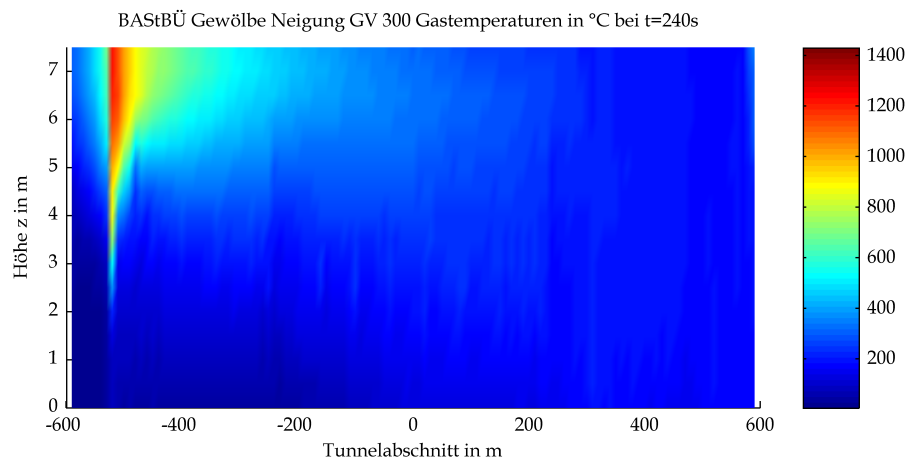

Mittels CFD-Berechnung ermittelte Gasttemperaturen

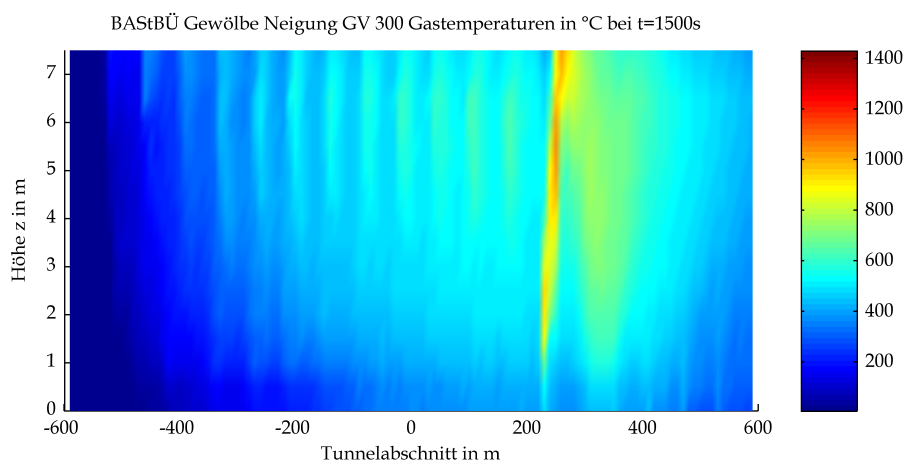
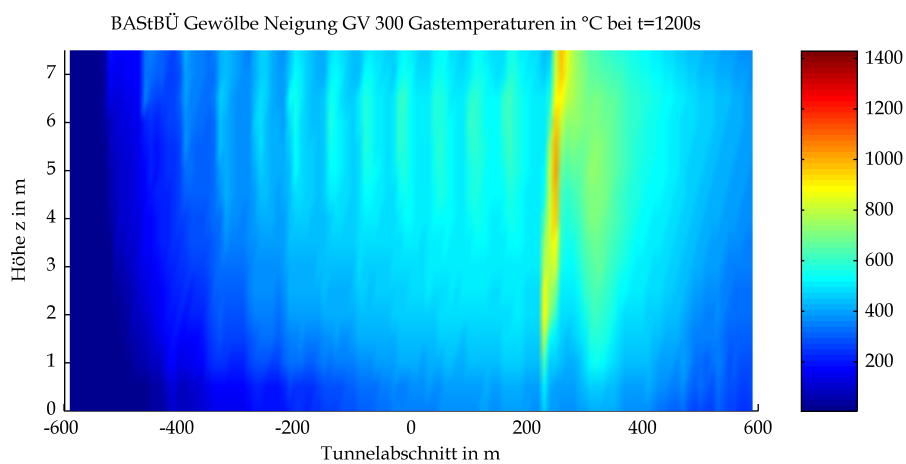
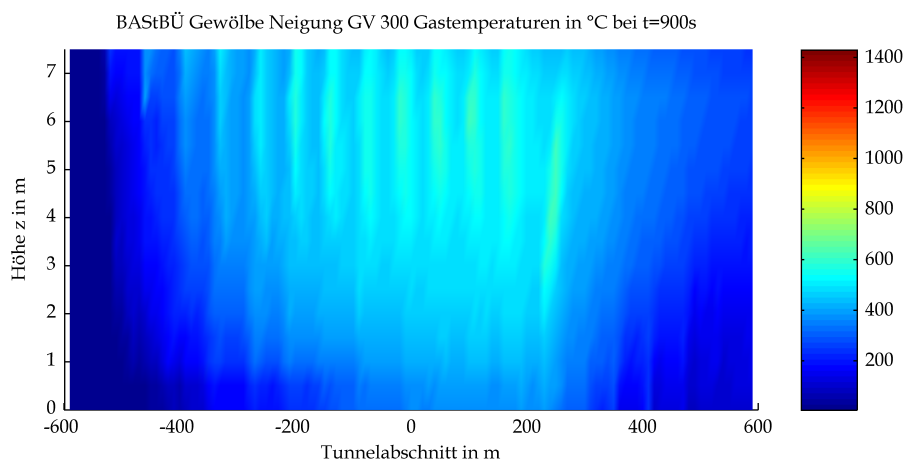

Mittels CFD-Berechnung ermittelte Gasttemperaturen

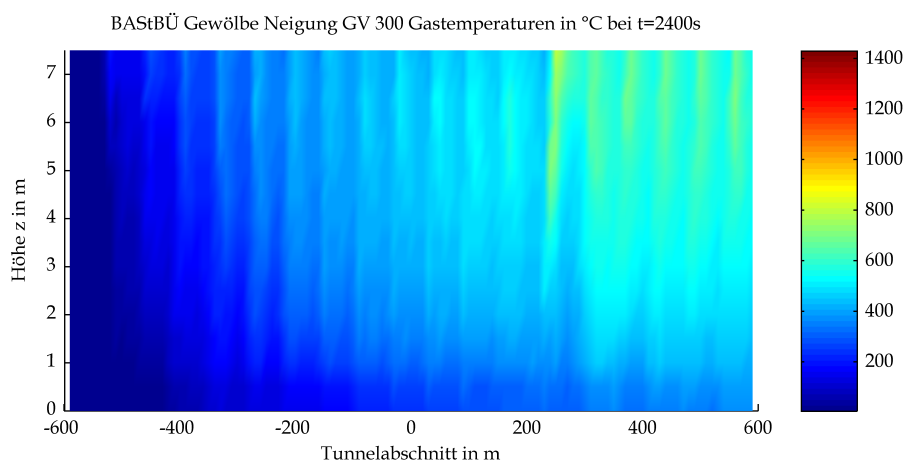
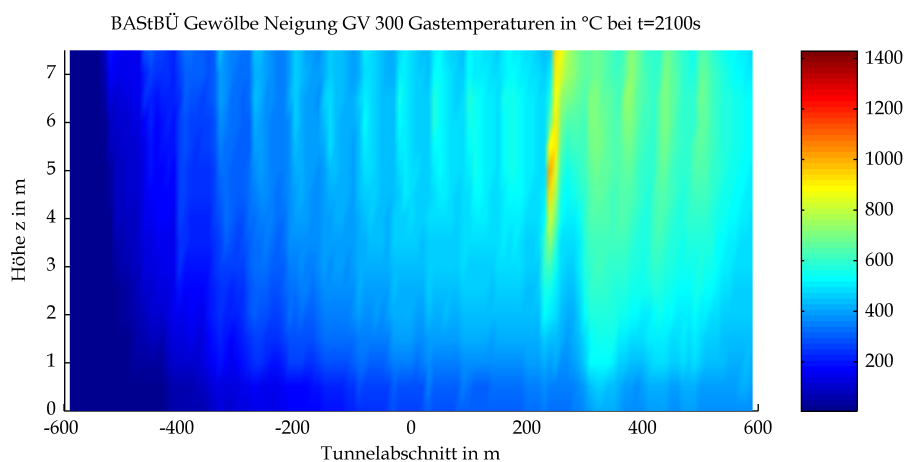
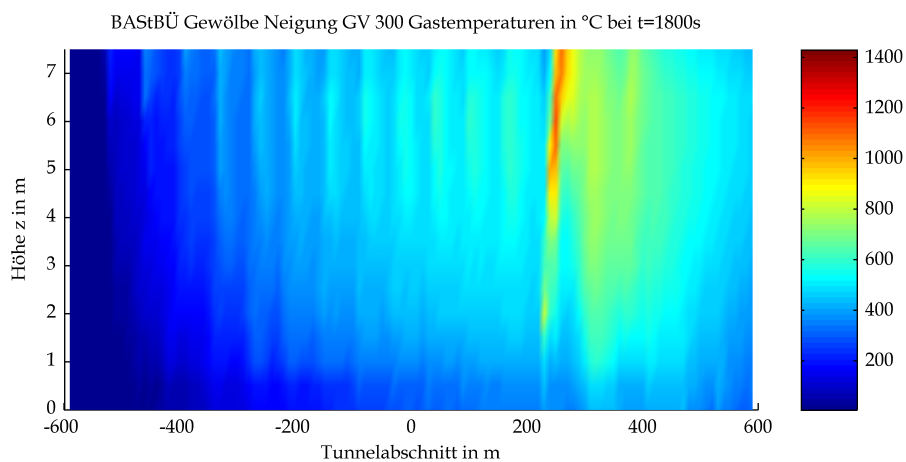

Mittels CFD-Berechnung ermittelte Gastemperaturen

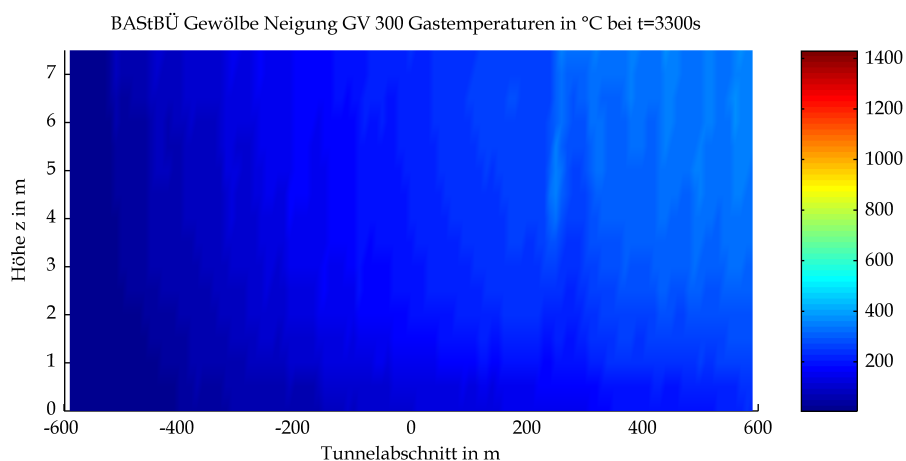
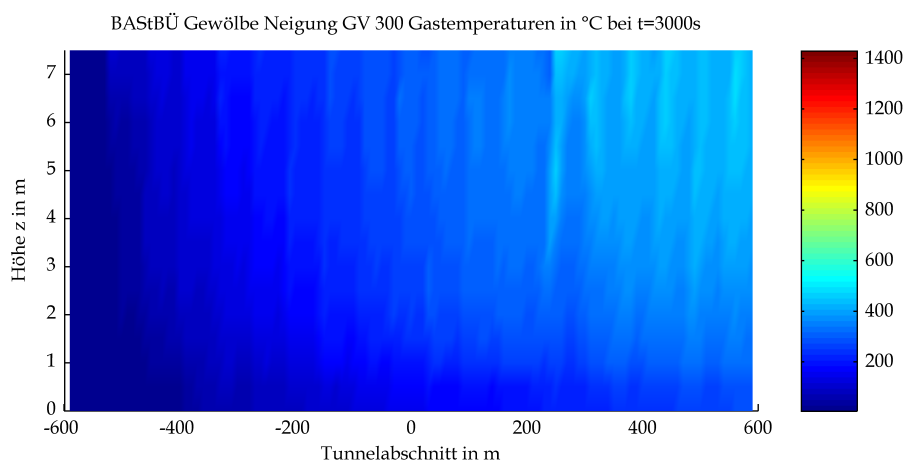
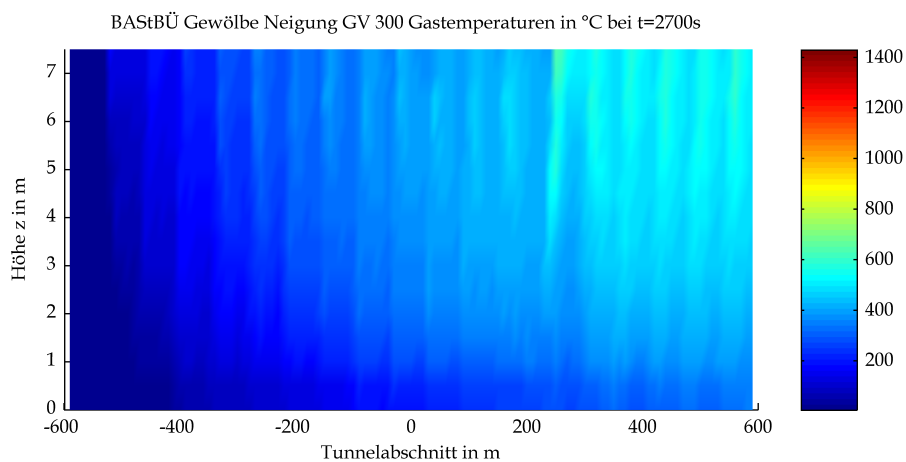

Mittels CFD-Berechnung ermittelte Gastemperaturen

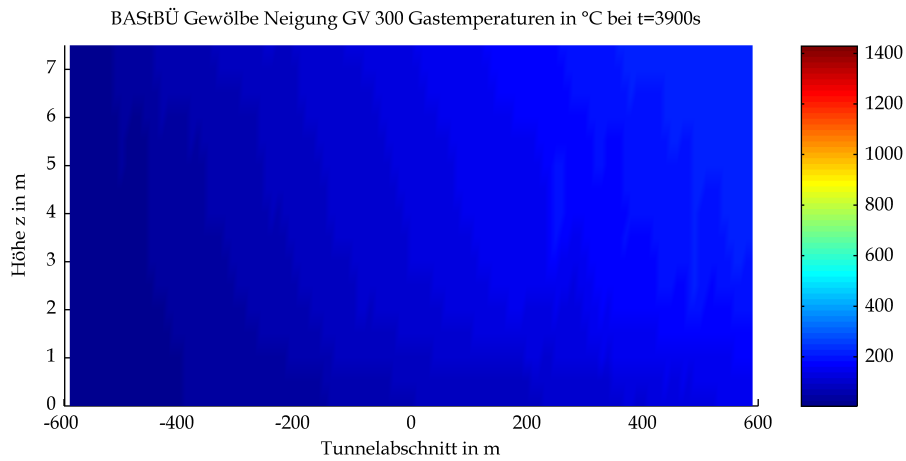
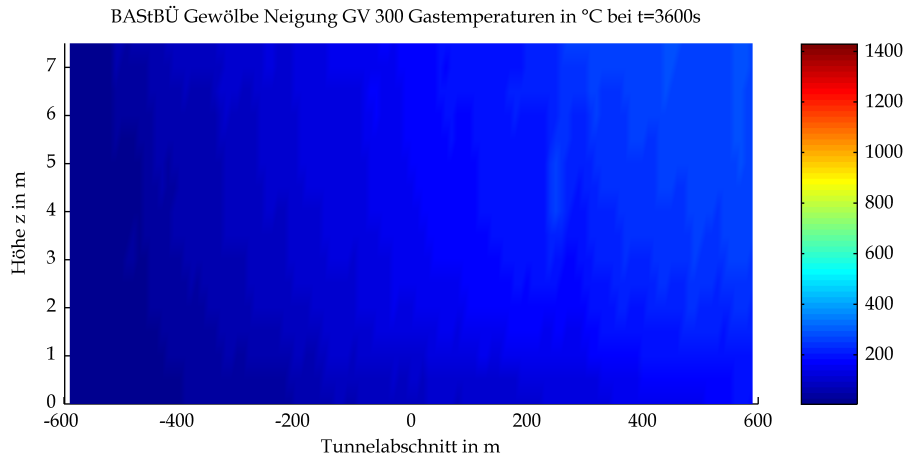

Mittels CFD-Berechnung ermittelte Gastemperaturen

4 Gasgeschwindigkeiten

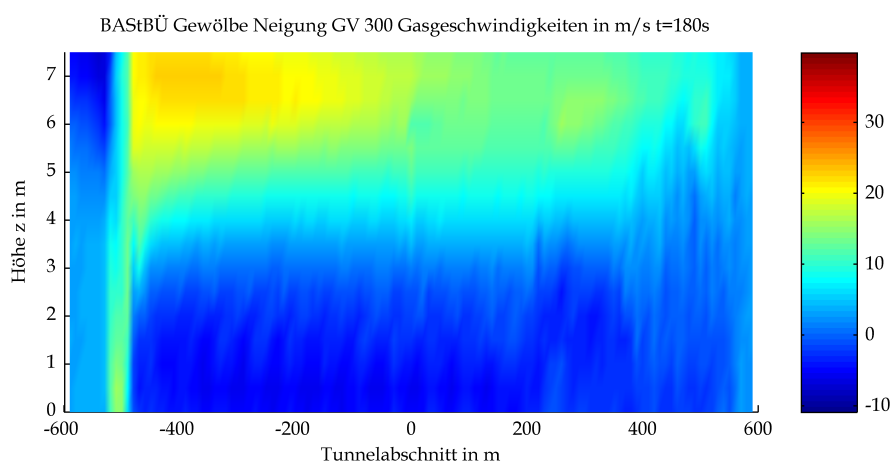
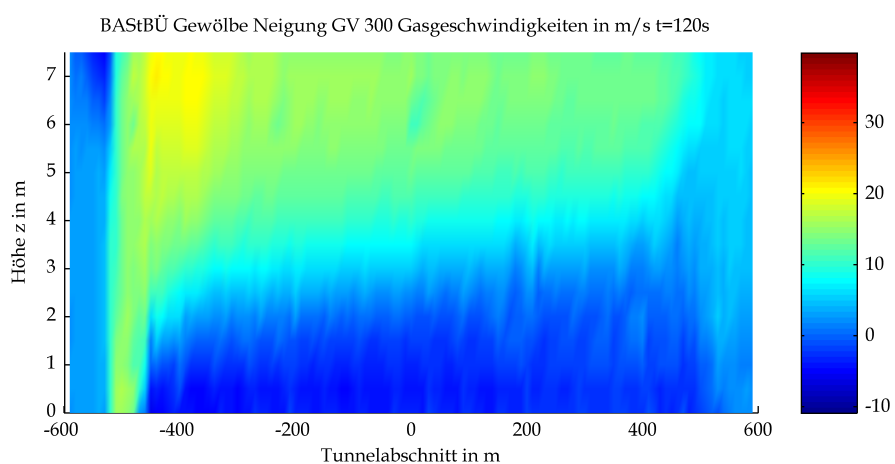
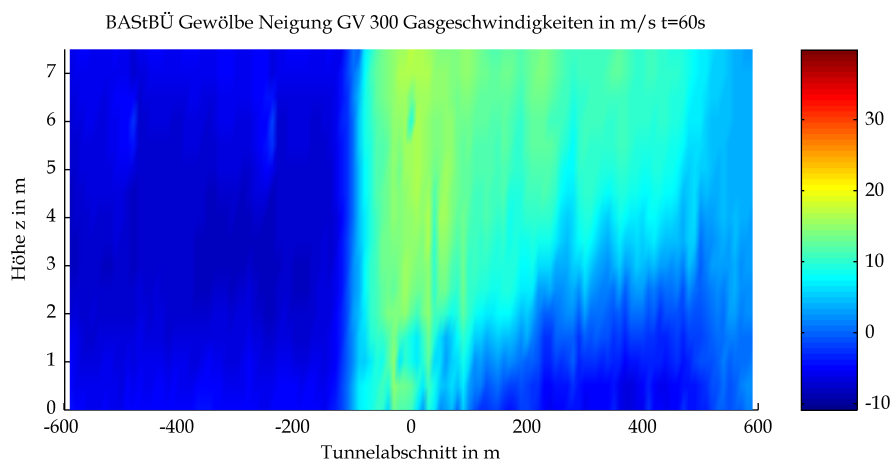

Mittels CFD-Berechnung ermittelte Gasgeschwindigkeit

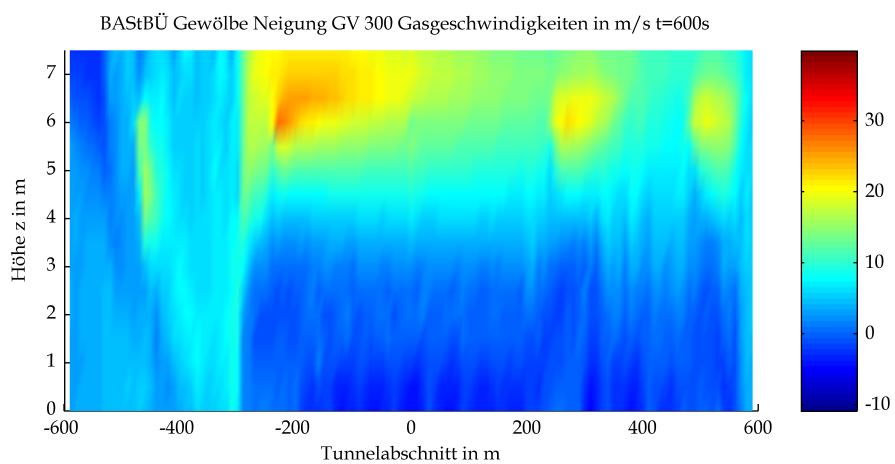
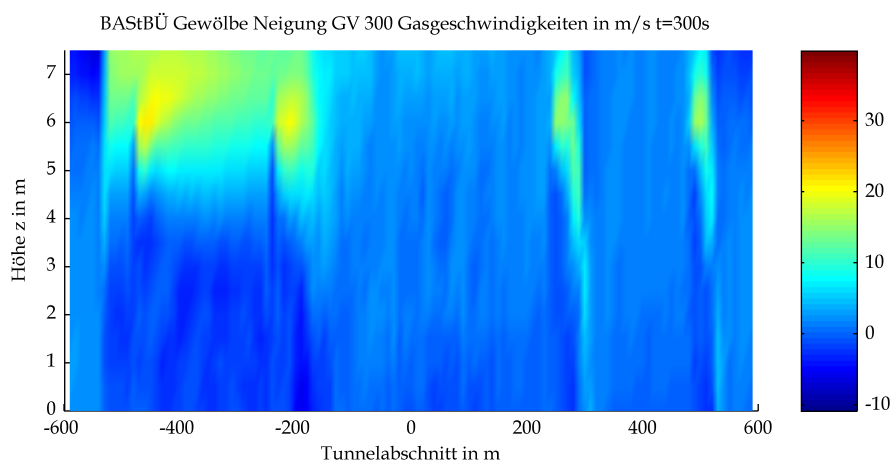
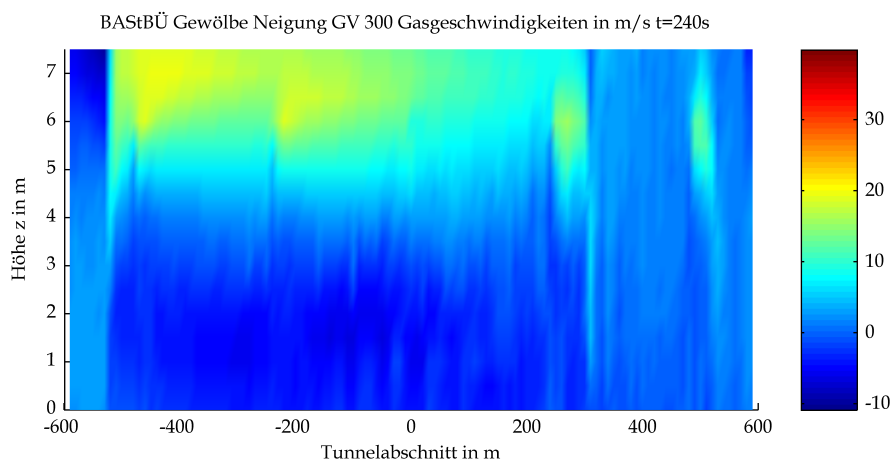

Mittels CFD-Berechnung ermittelte Gasgeschwindigkeit

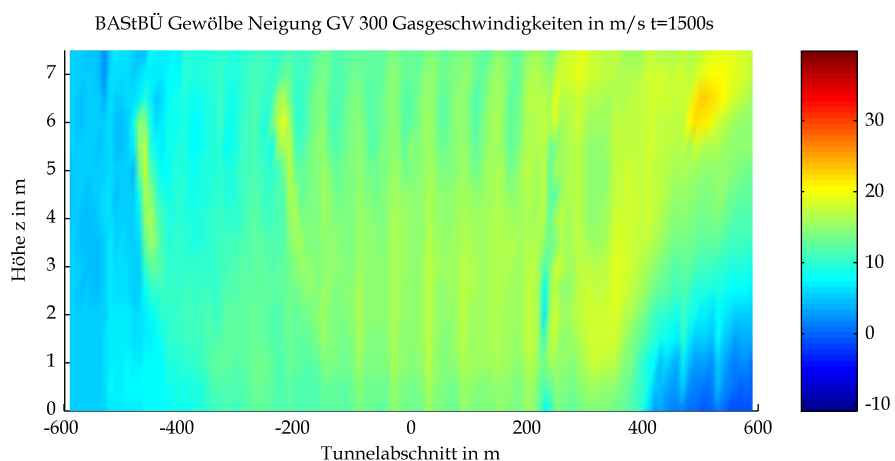
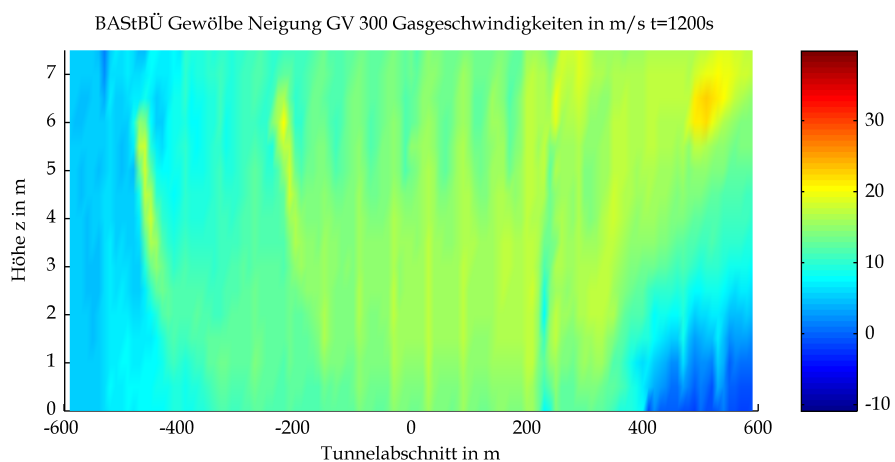
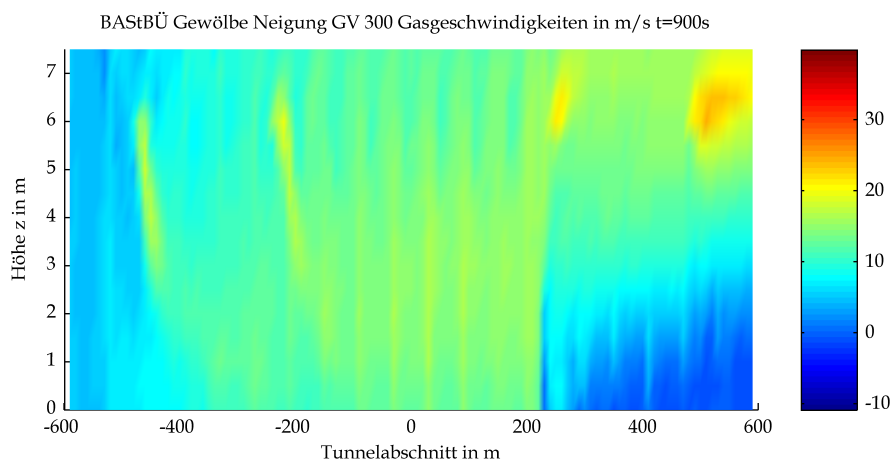

Mittels CFD-Berechnung ermittelte Gasgeschwindigkeit

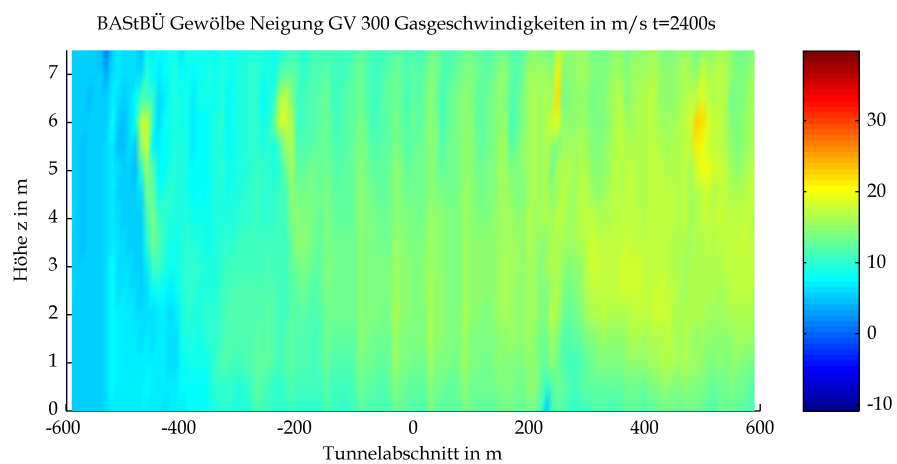
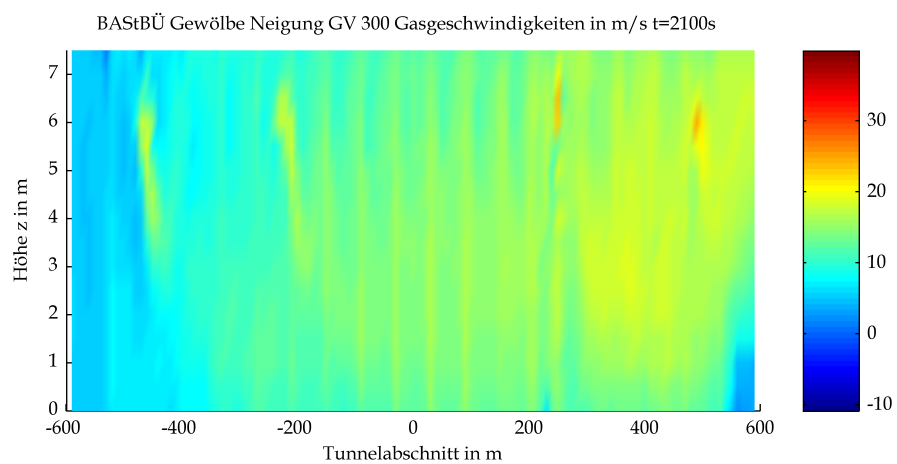
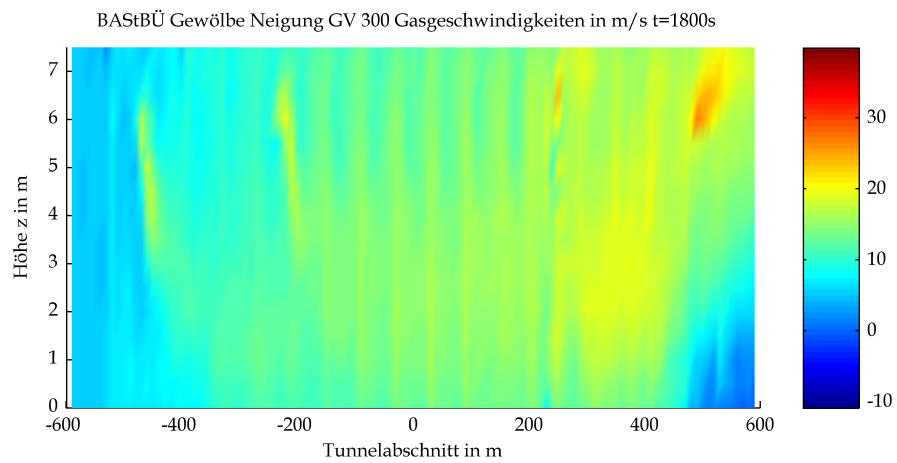

Mittels CFD-Berechnung ermittelte Gasgeschwindigkeit

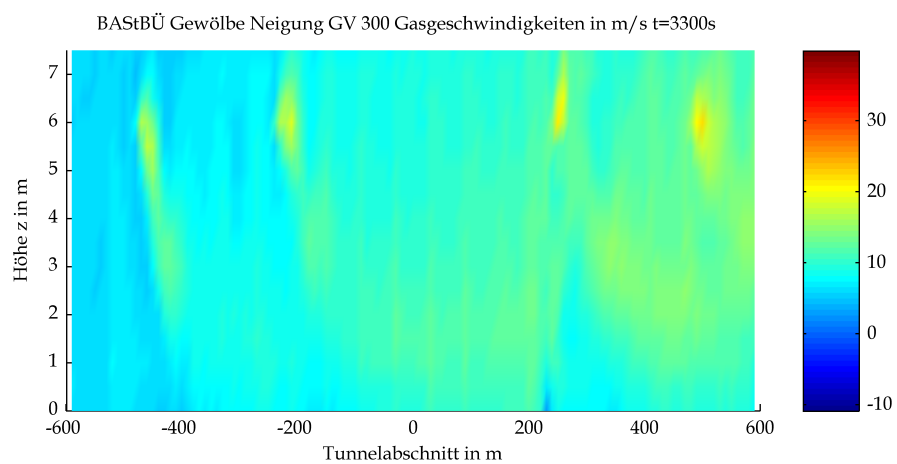
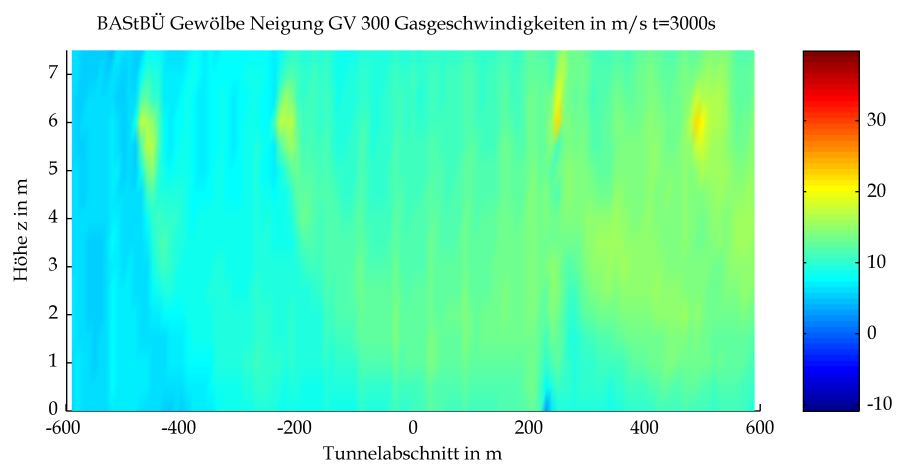
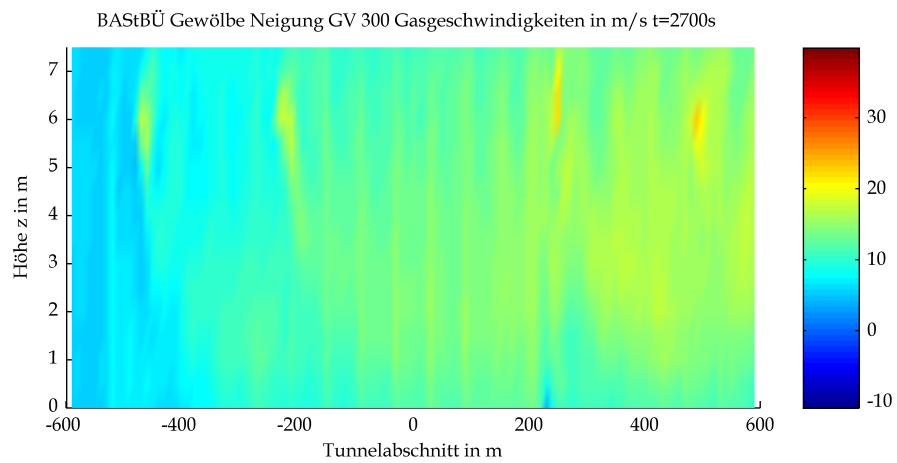

Mittels CFD-Berechnung ermittelte Gasgeschwindigkeit

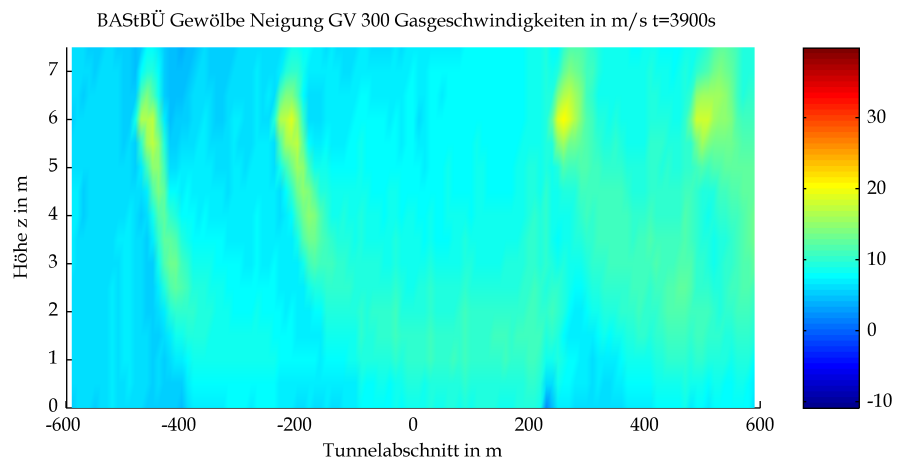
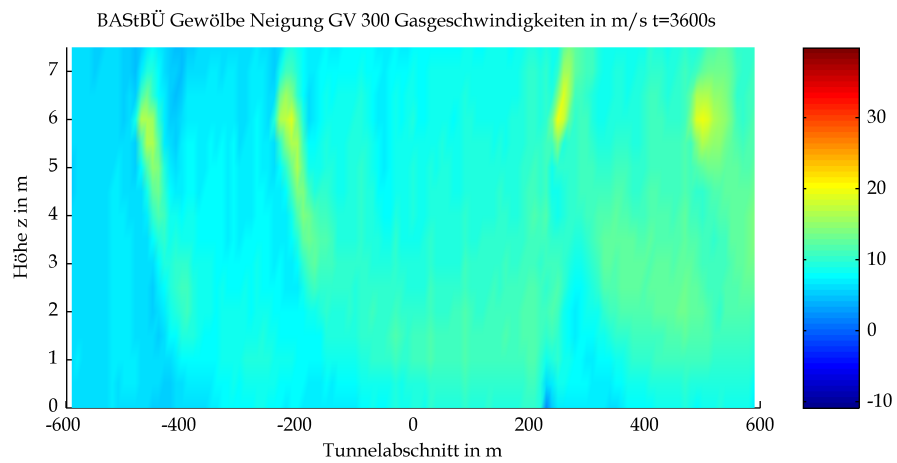

Mittels CFD-Berechnung ermittelte Gasgeschwindigkeit

5 Sauerstoffgehalt

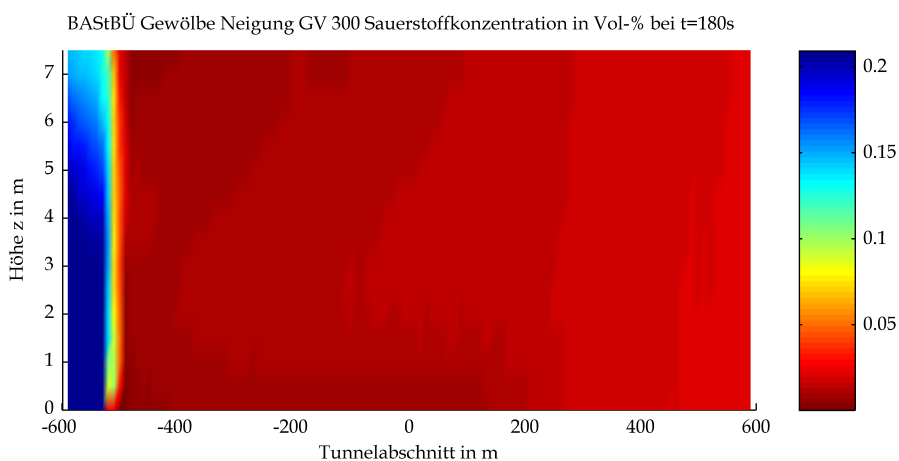
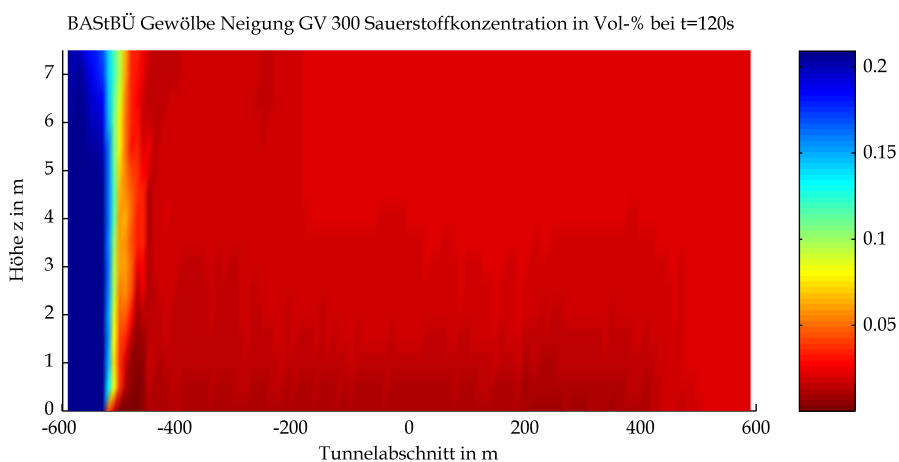
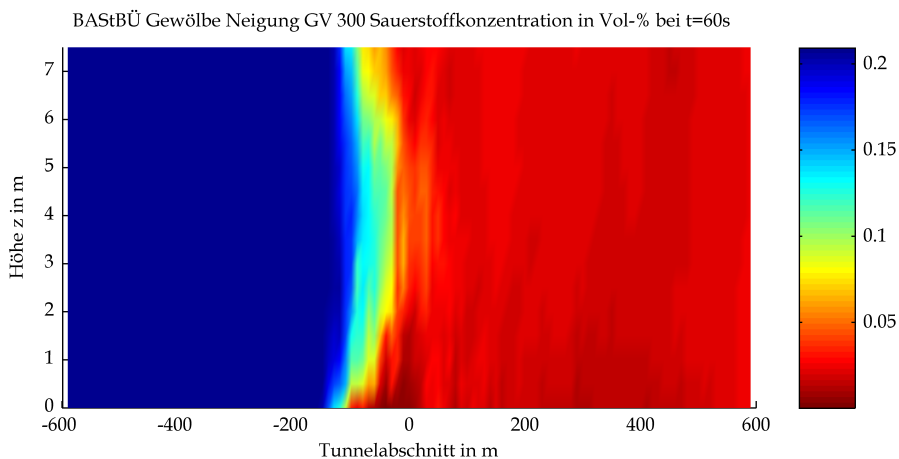

Mittels CFD-Berechnung ermittelte Sauerstoffgehalte

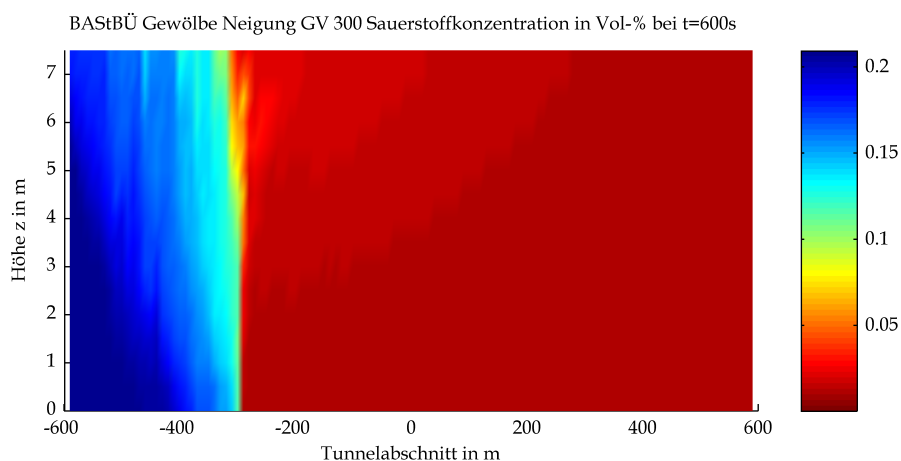
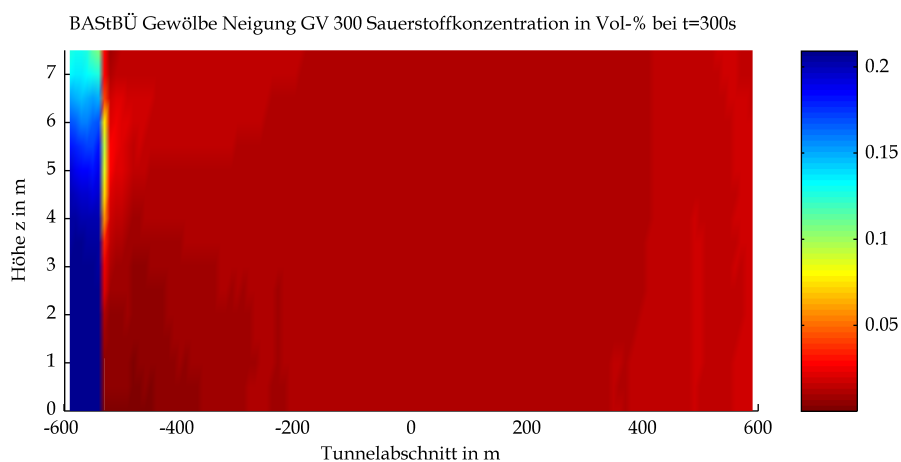
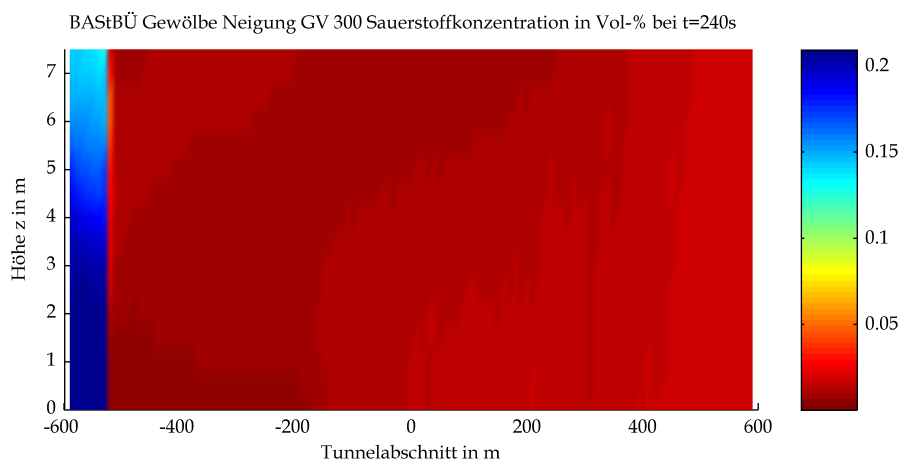

Mittels CFD-Berechnung ermittelte Sauerstoffgehalte

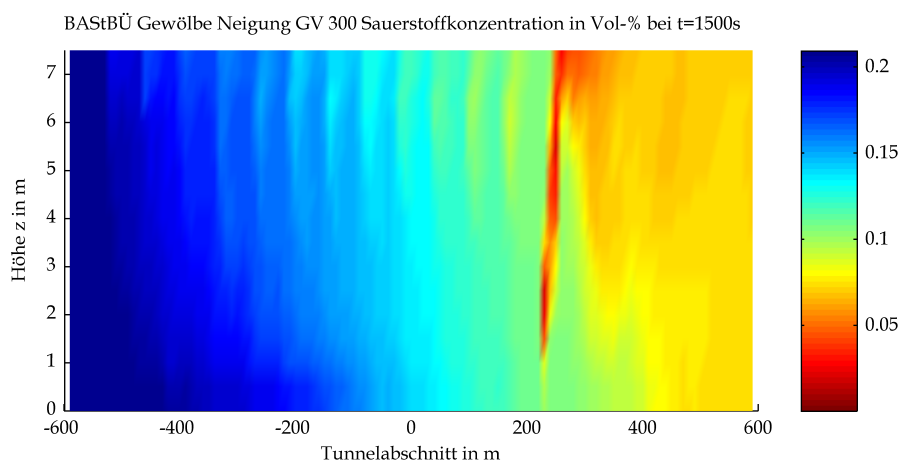
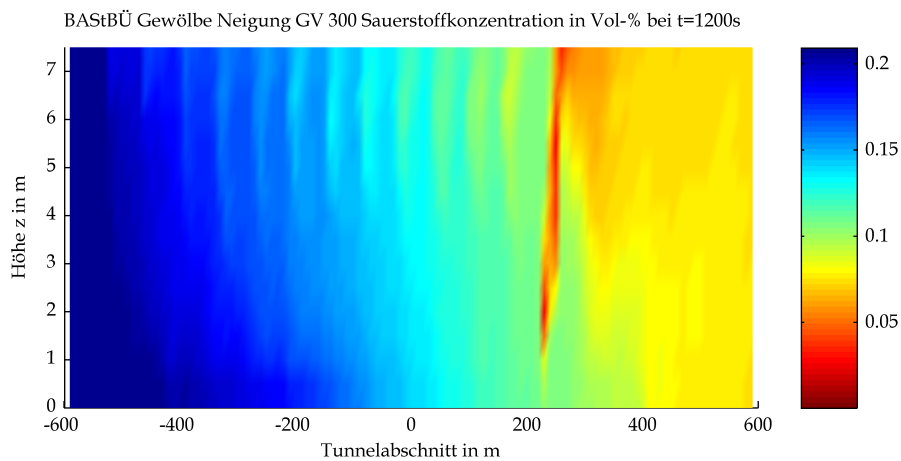
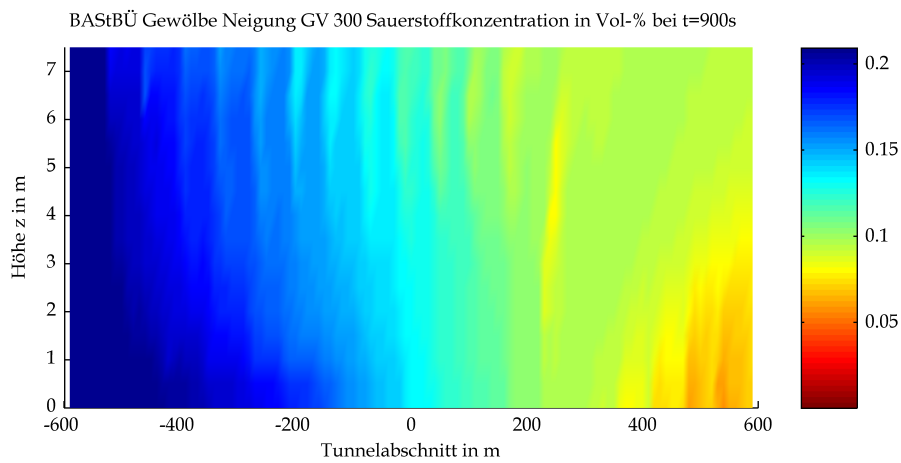

Mittels CFD-Berechnung ermittelte Sauerstoffgehalte

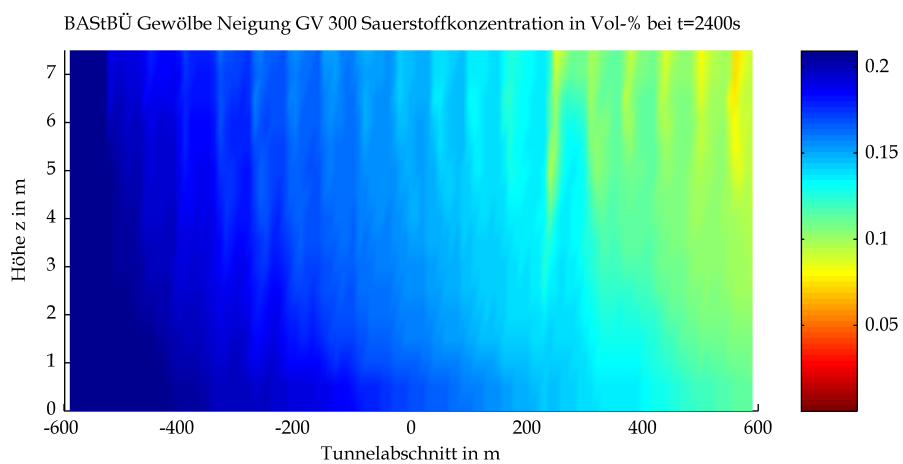
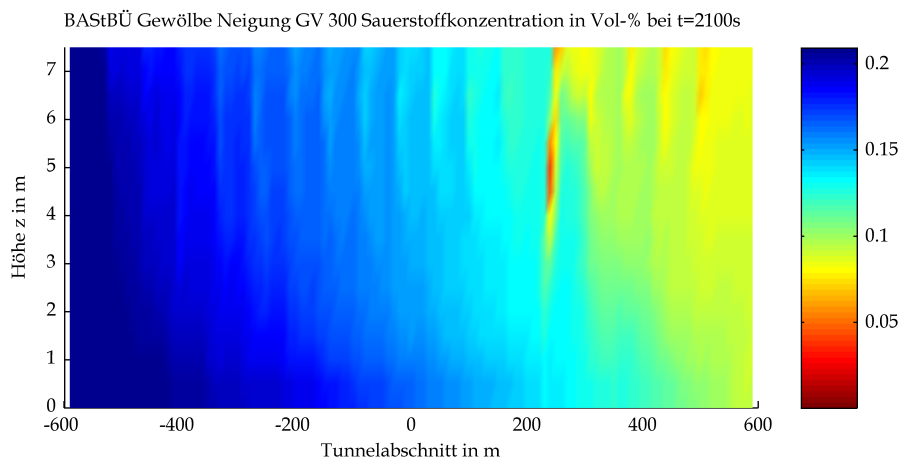
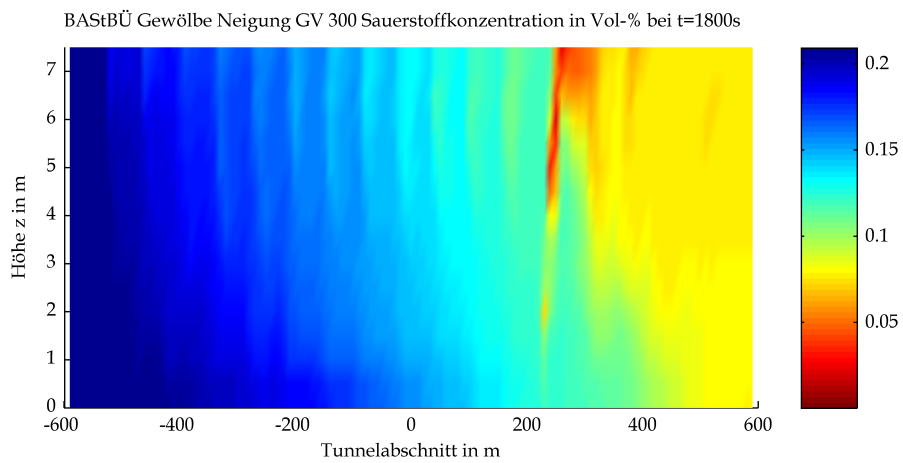

Mittels CFD-Berechnung ermittelte Sauerstoffgehalte

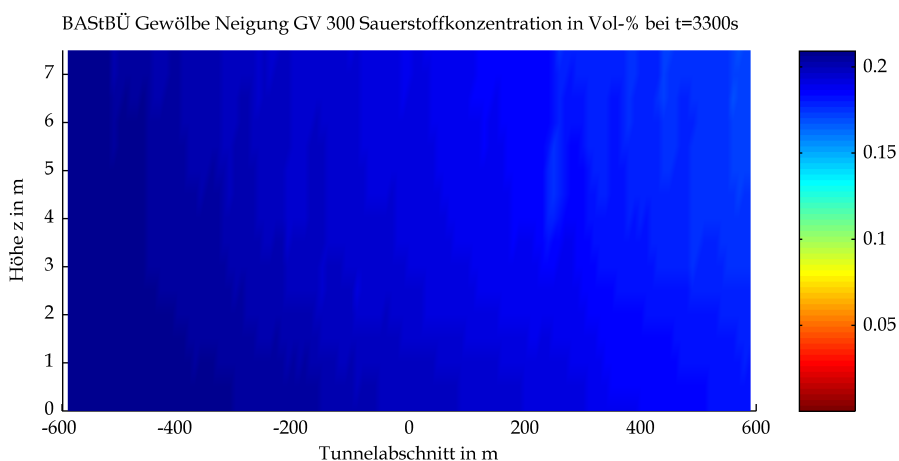
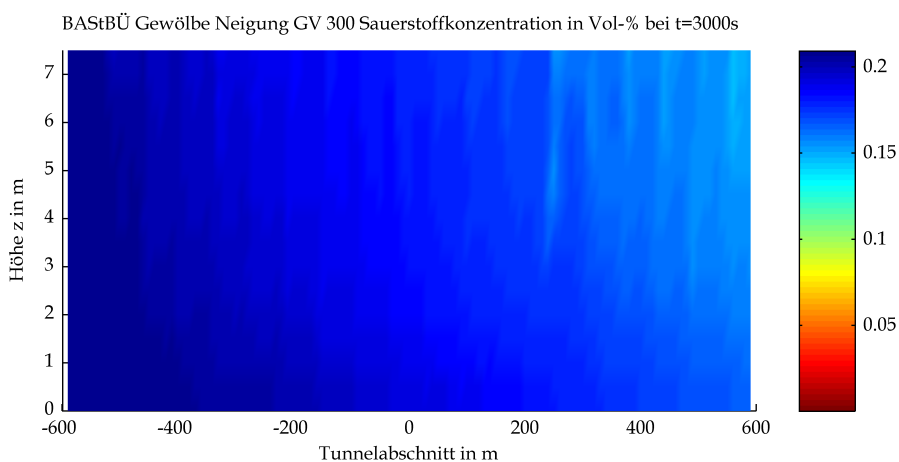
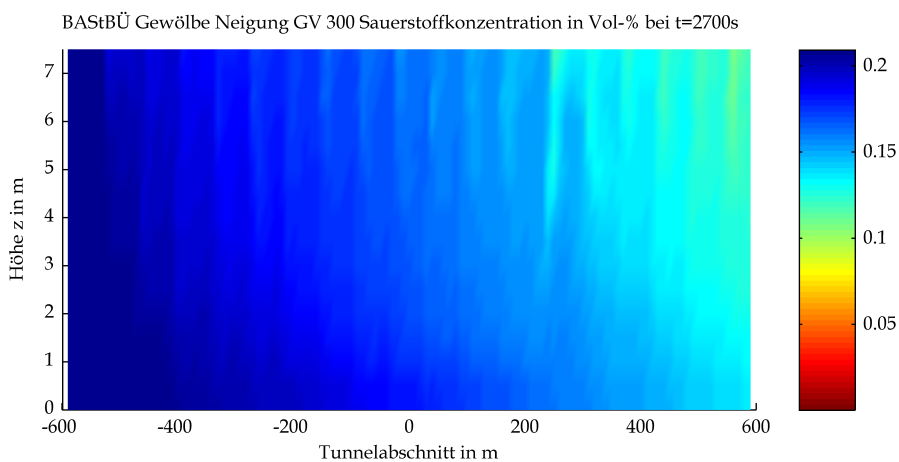

Mittels CFD-Berechnung ermittelte Sauerstoffgehalte

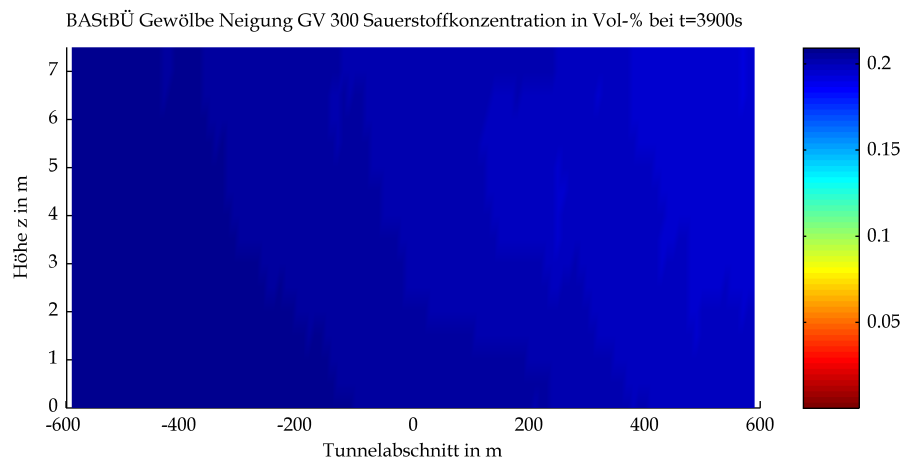
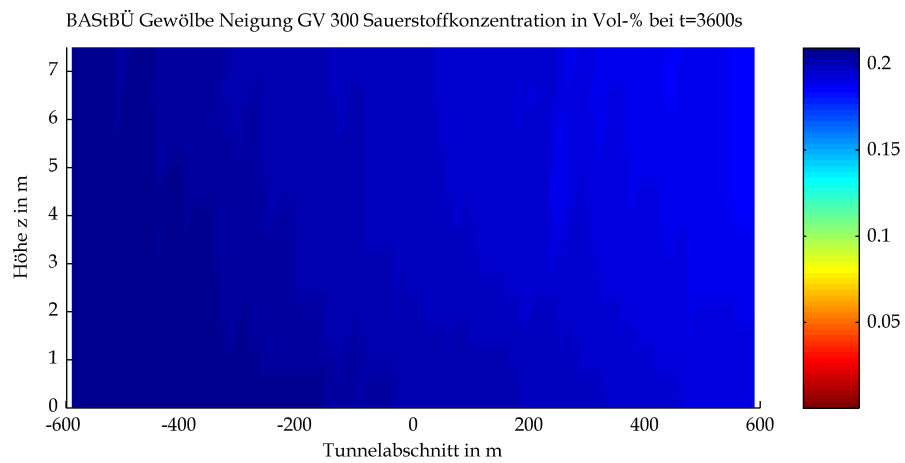

Mittels CFD-Berechnung ermittelte Sauerstoffgehalte

6 Kohlendioxidgehalt

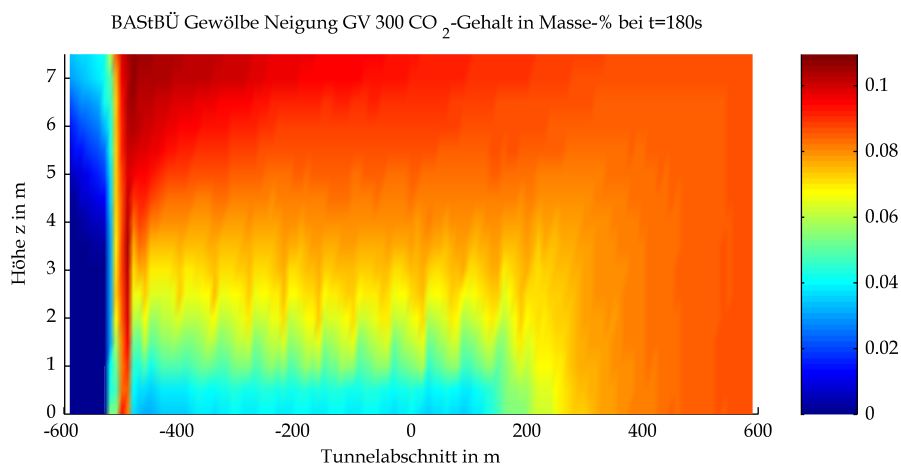
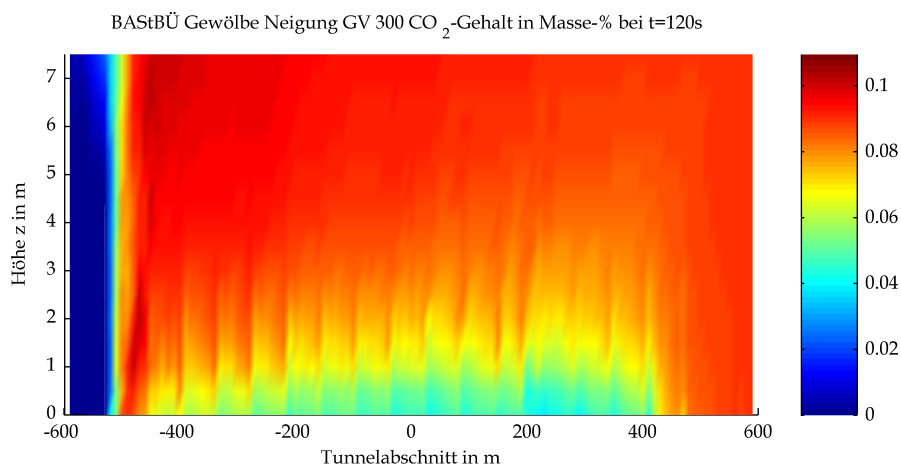
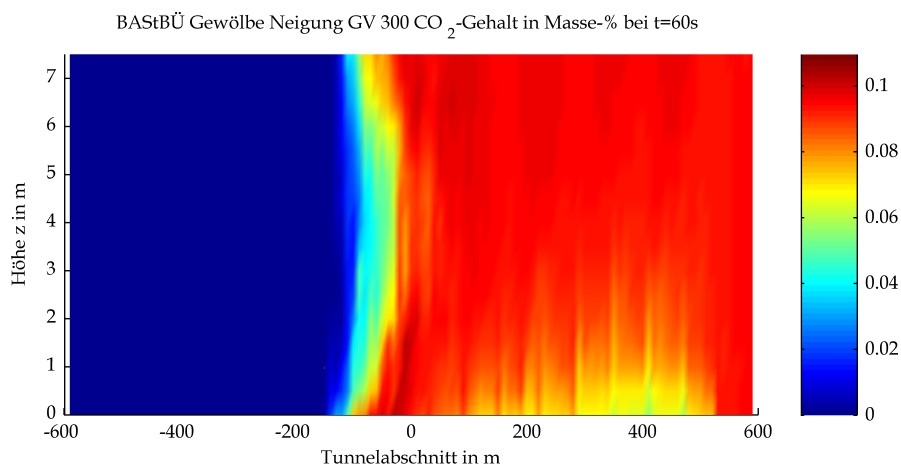

Mittels CFD-Berechnung ermittelte Kohlendioxidgehalte

BASTBÜ Gewölbe Neigung GV 300 CO₂-Gehalt in Masse-% bei t=240s

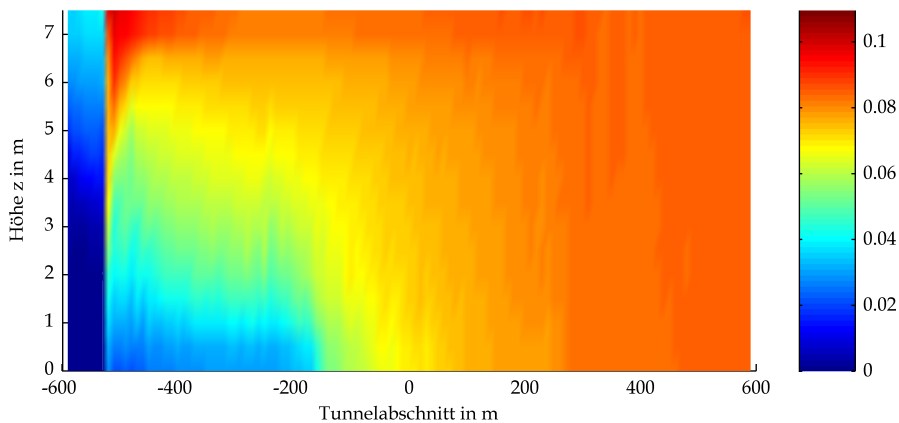

BASTBÜ Gewölbe Neigung GV 300 CO₂-Gehalt in Masse-% bei t=300s

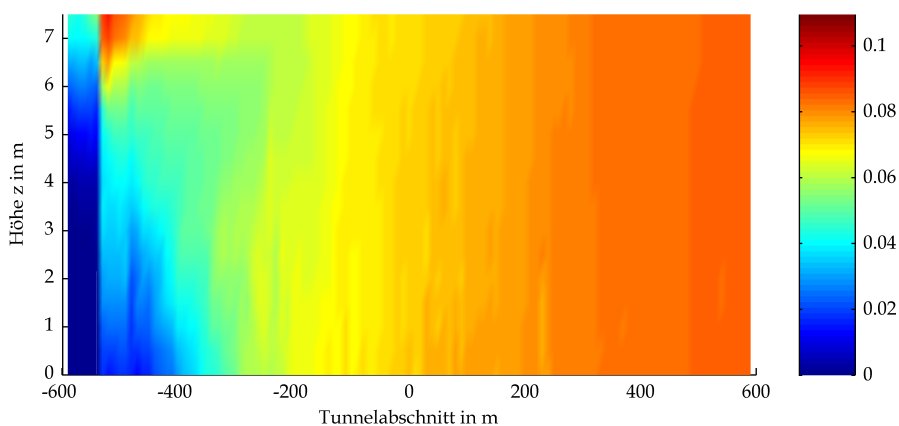

BASTBÜ Gewölbe Neigung GV 300 CO₂-Gehalt in Masse-% bei t=600s

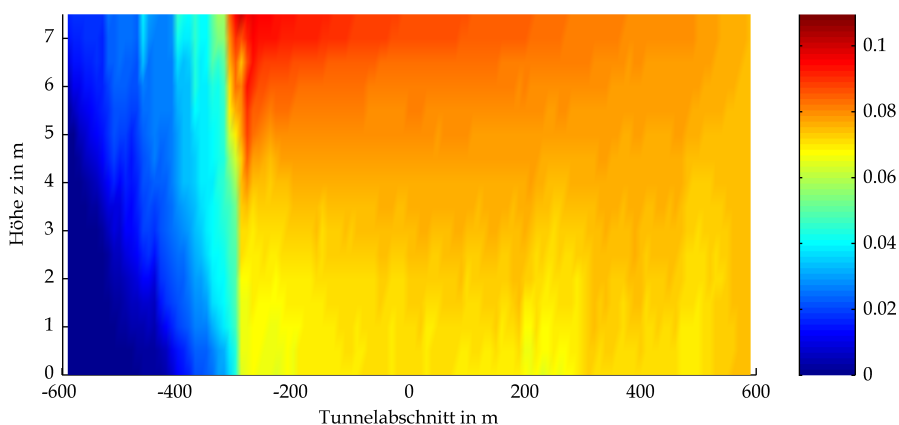

Mittels CFD-Berechnung ermittelte Kohlendioxidgehalte

BAStBÜ Gewölbe Neigung GV 300 CO₂-Gehalt in Masse-% bei t=900s

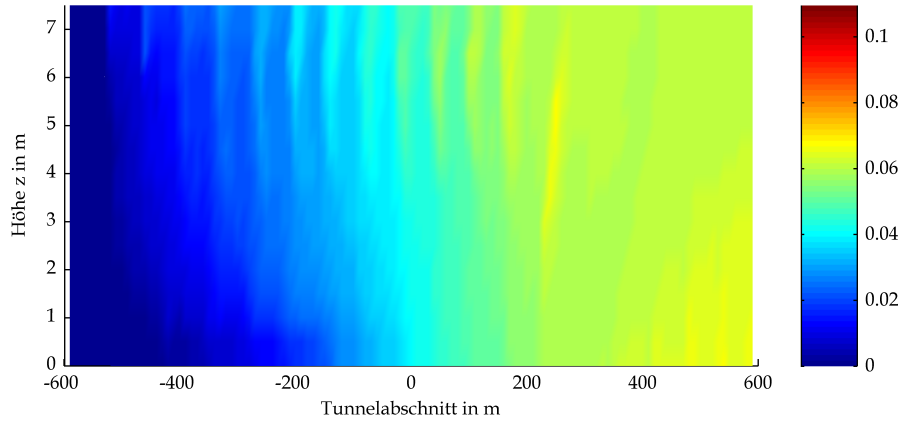

BAStBÜ Gewölbe Neigung GV 300 CO₂-Gehalt in Masse-% bei t=1200s

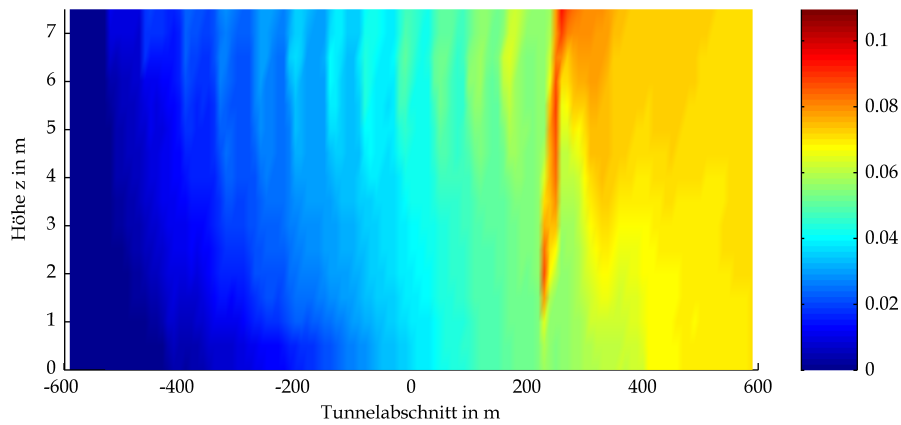

BAStBÜ Gewölbe Neigung GV 300 CO₂-Gehalt in Masse-% bei t=1500s

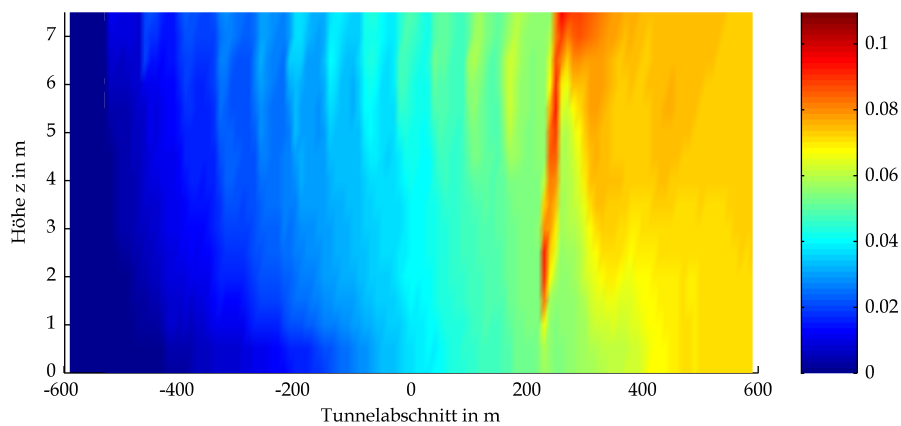

Mittels CFD-Berechnung ermittelte Kohlendioxidgehalte

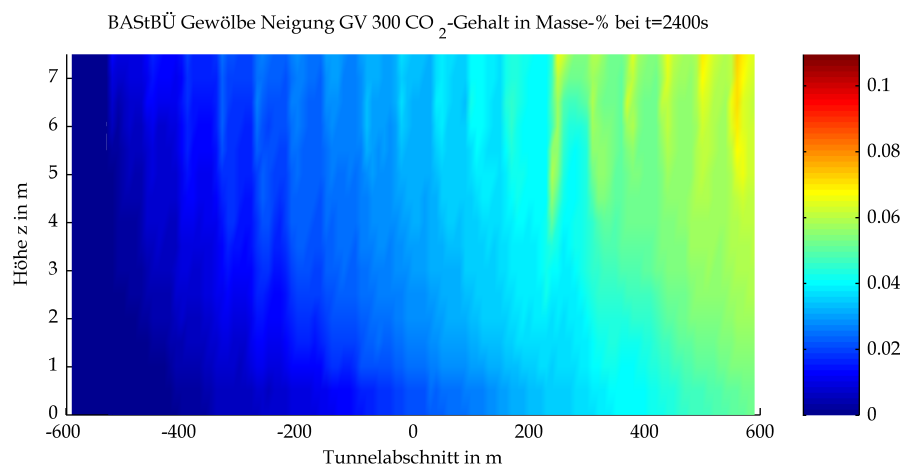
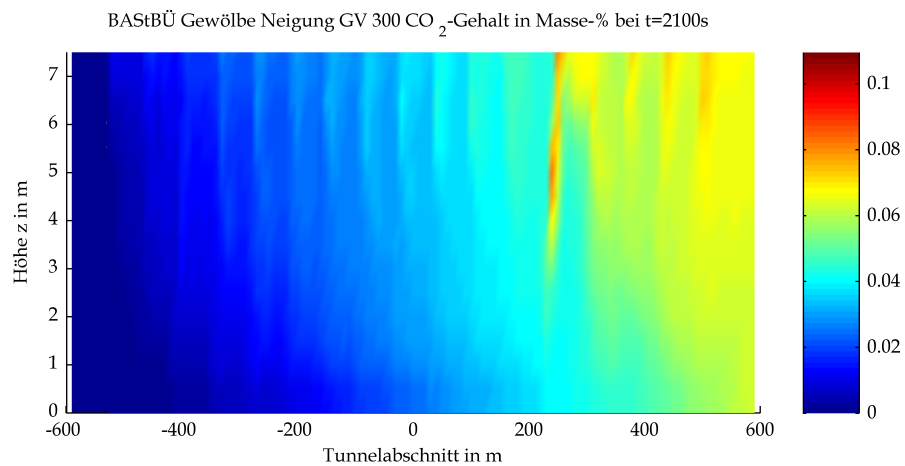
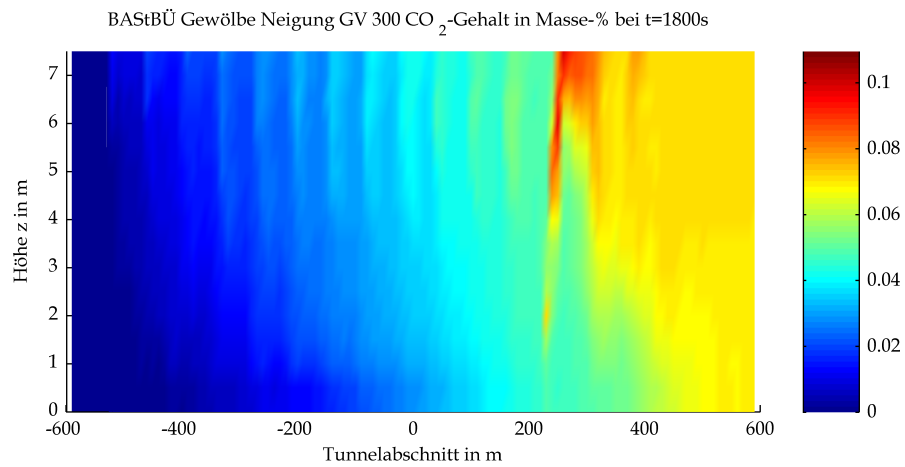

Mittels CFD-Berechnung ermittelte Kohlendioxidgehalte

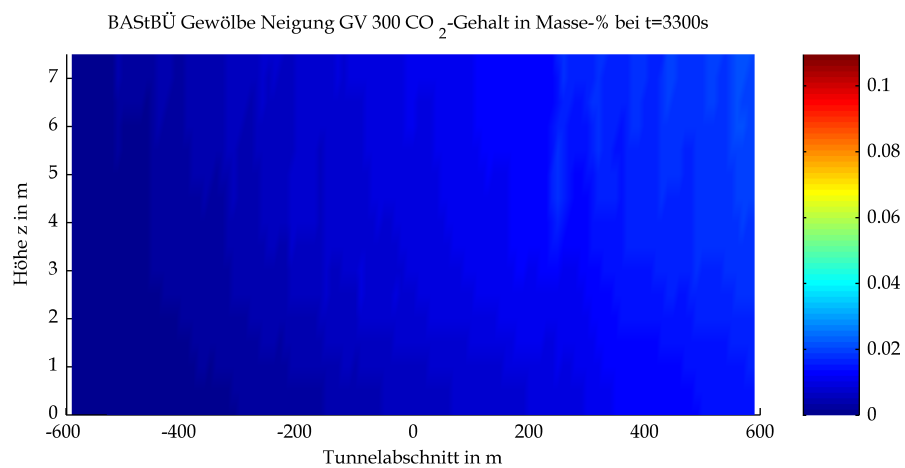
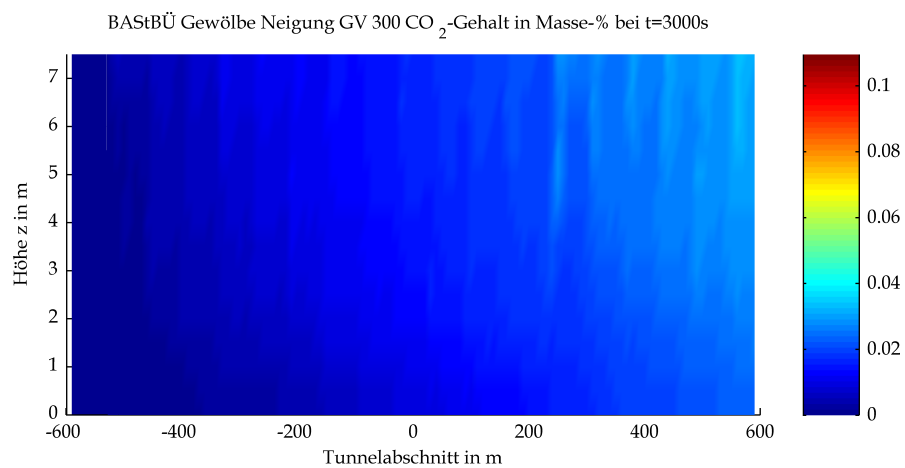
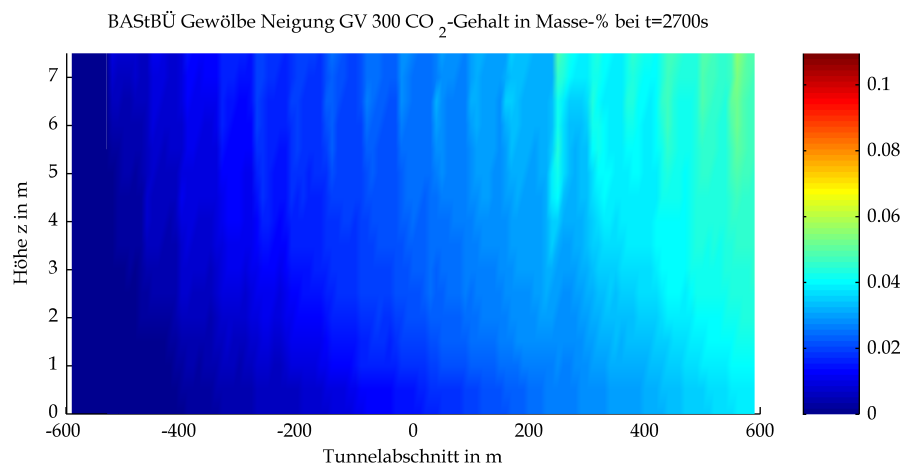

Mittels CFD-Berechnung ermittelte Kohlendioxidgehalte

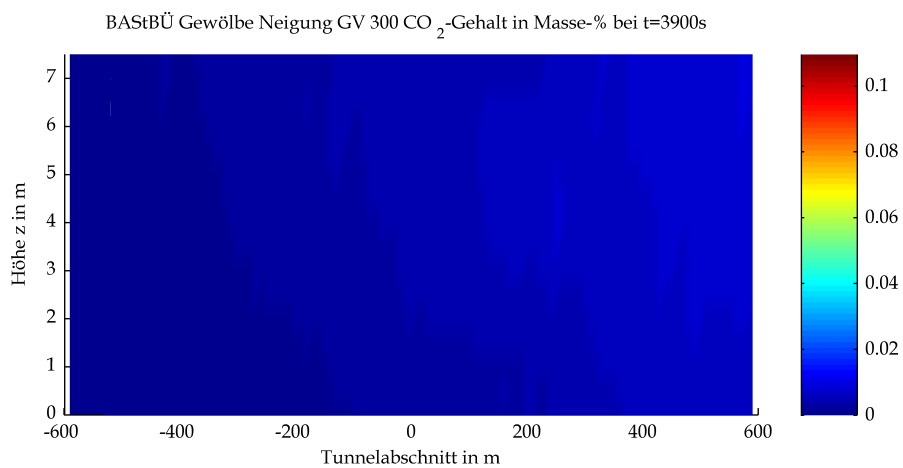
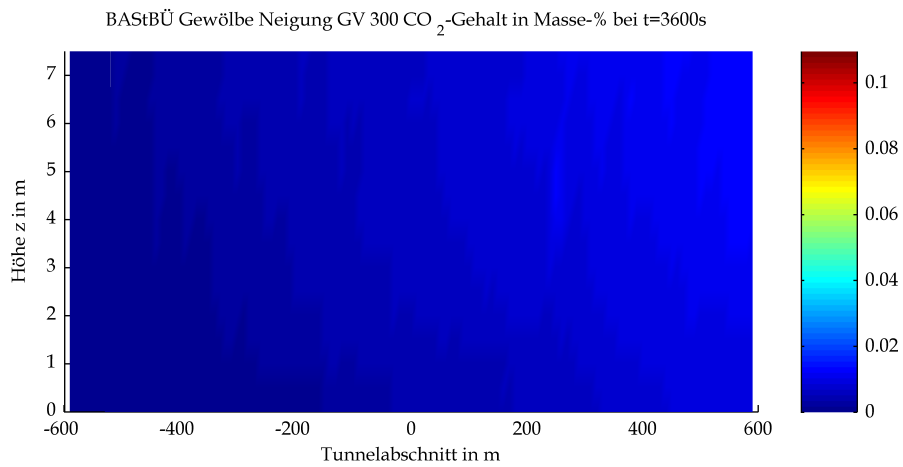

Mittels CFD-Berechnung ermittelte Kohlendioxidgehalte

7 Kohlenmonoxidgehalt

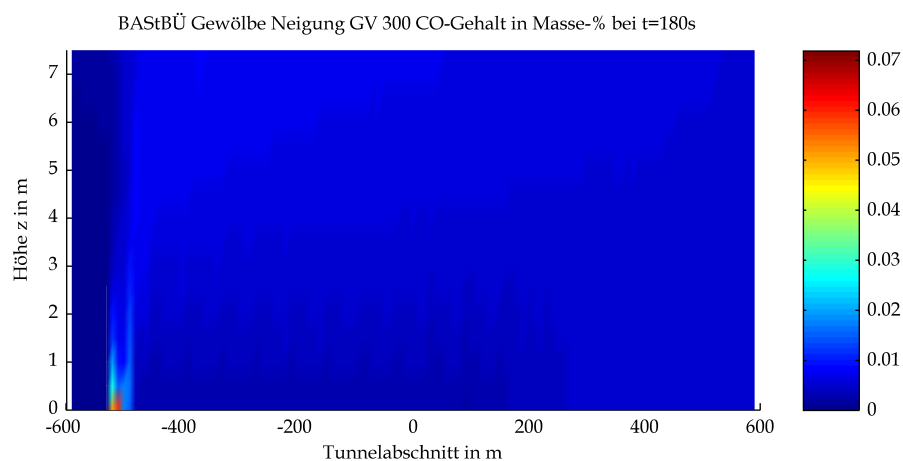
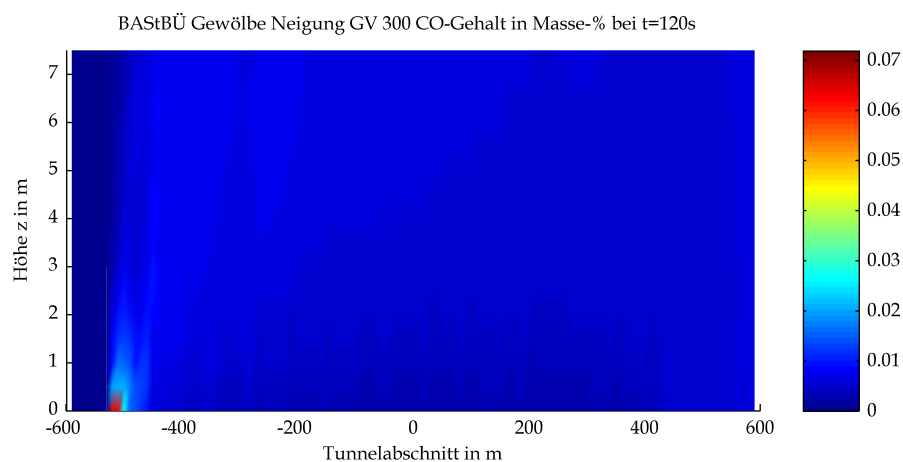
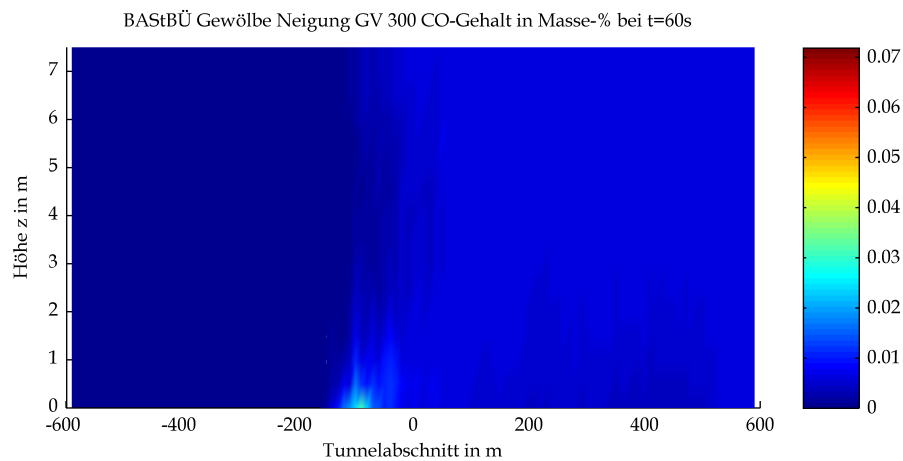

Mittels CFD-Berechnung ermittelte Kohlenmonoxidgehalte

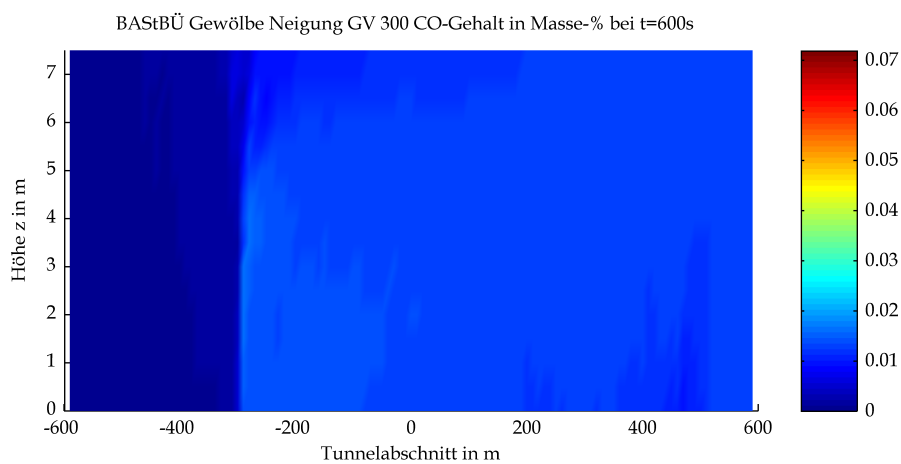
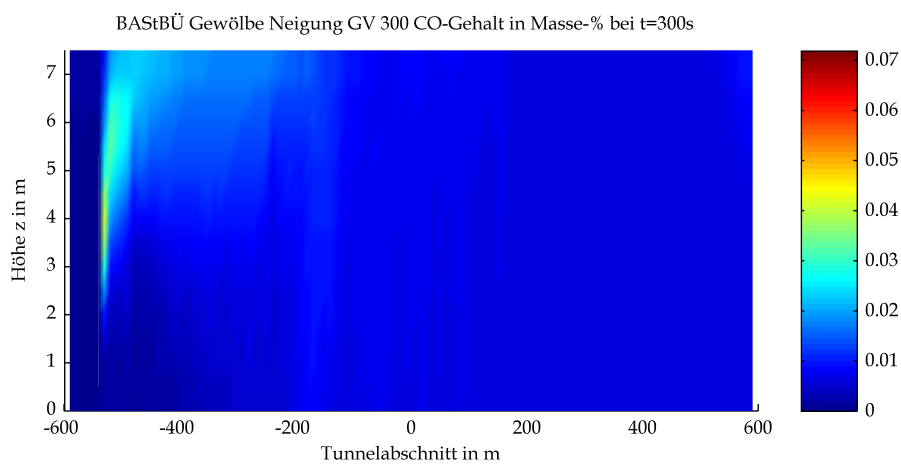
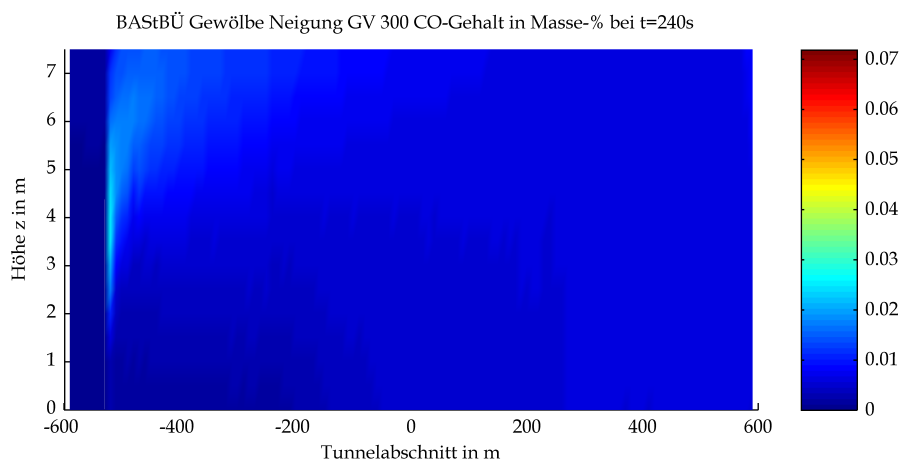

Mittels CFD-Berechnung ermittelte Kohlenmonoxidgehalte

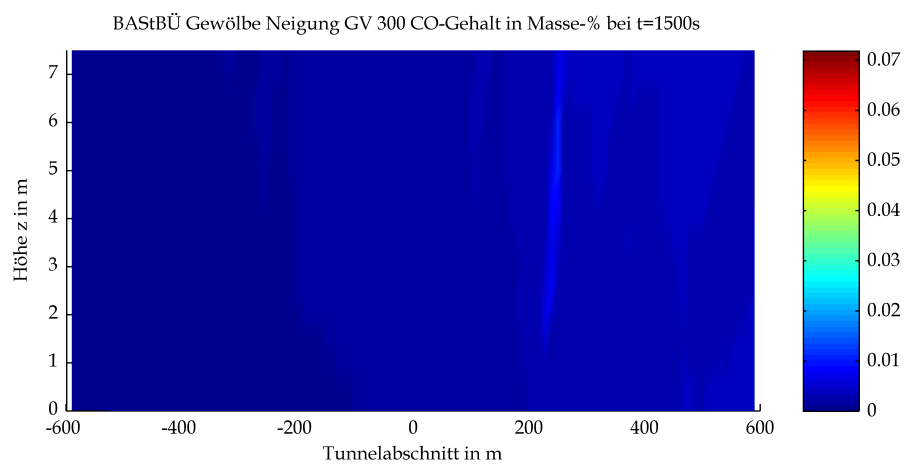
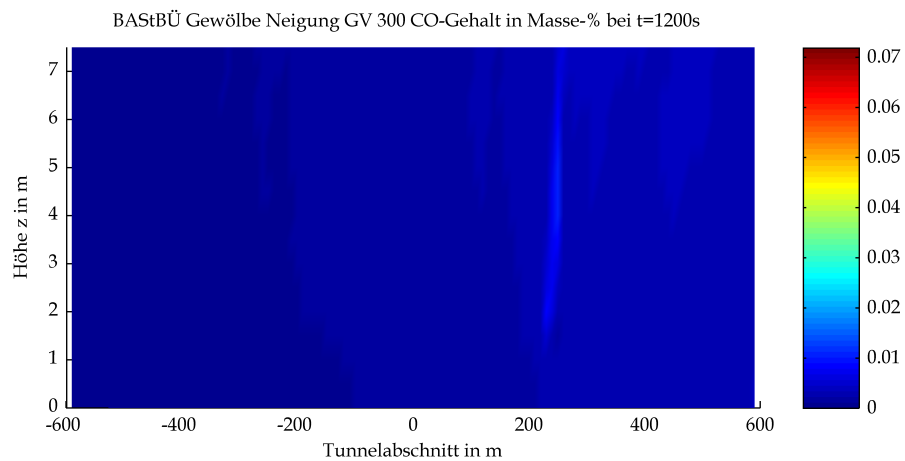
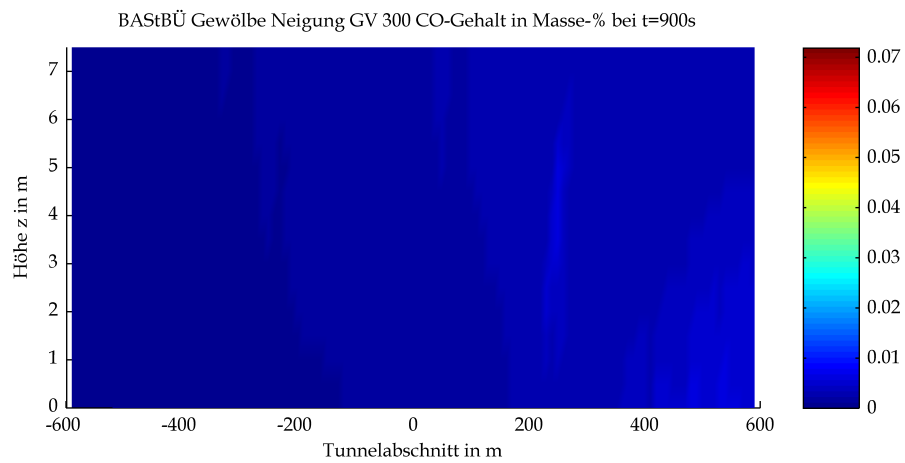

Mittels CFD-Berechnung ermittelte Kohlenmonoxidgehalte

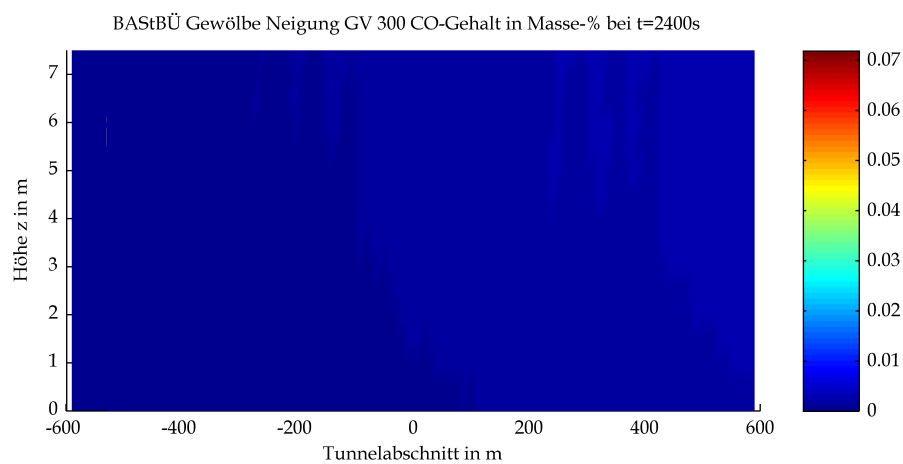
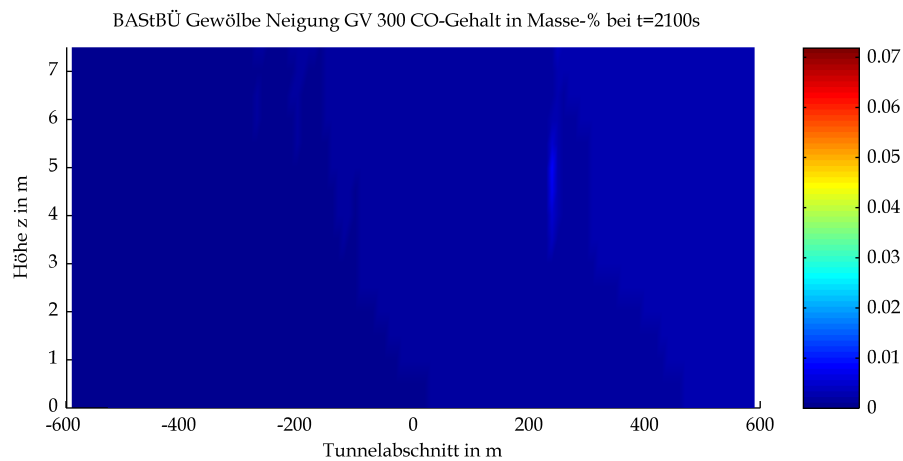
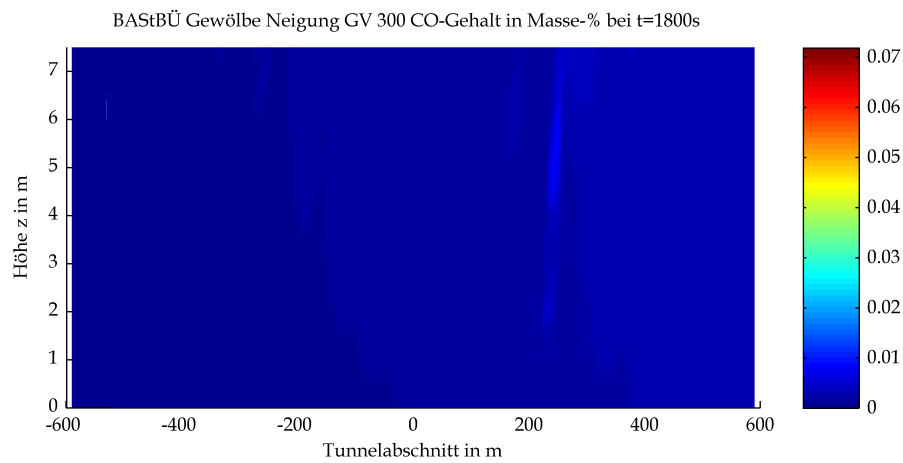

Mittels CFD-Berechnung ermittelte Kohlenmonoxidgehalte

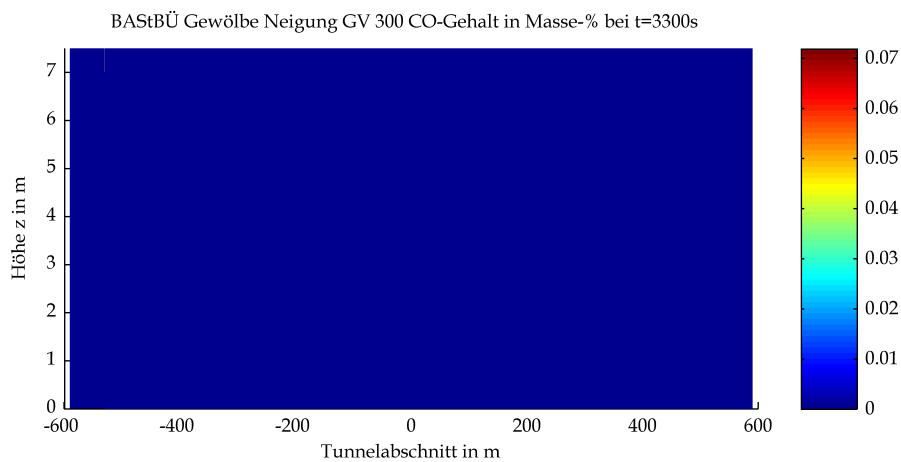
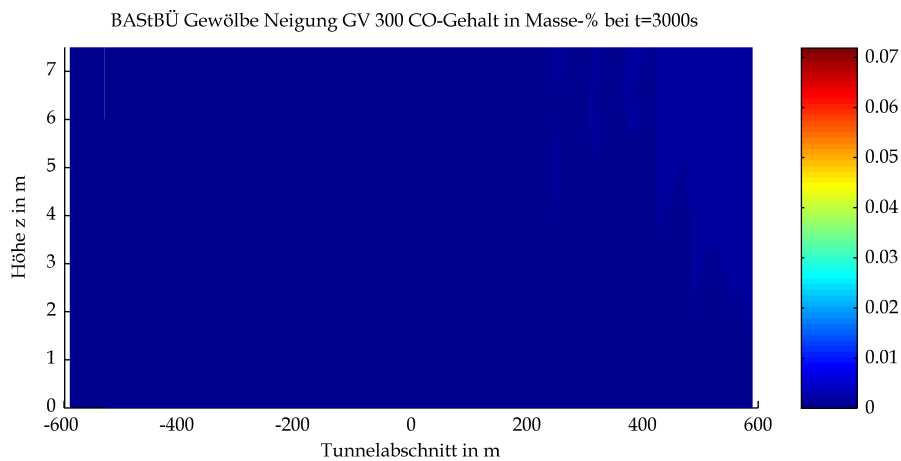
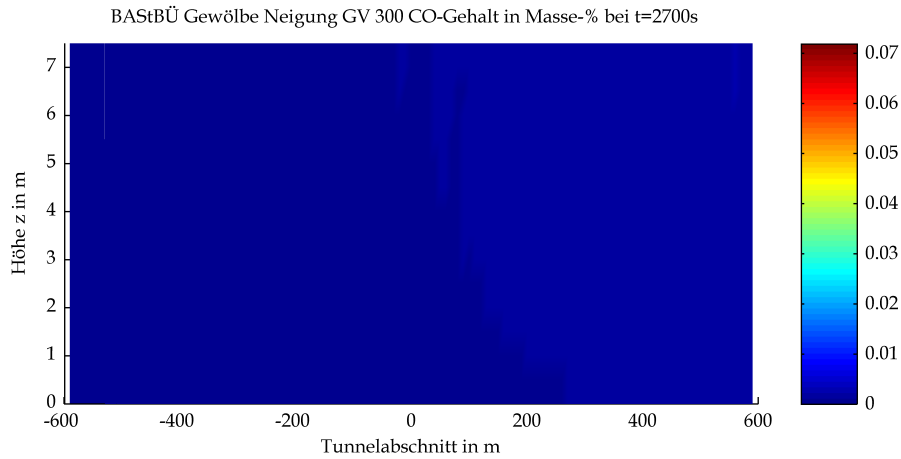

Mittels CFD-Berechnung ermittelte Kohlenmonoxidgehalte

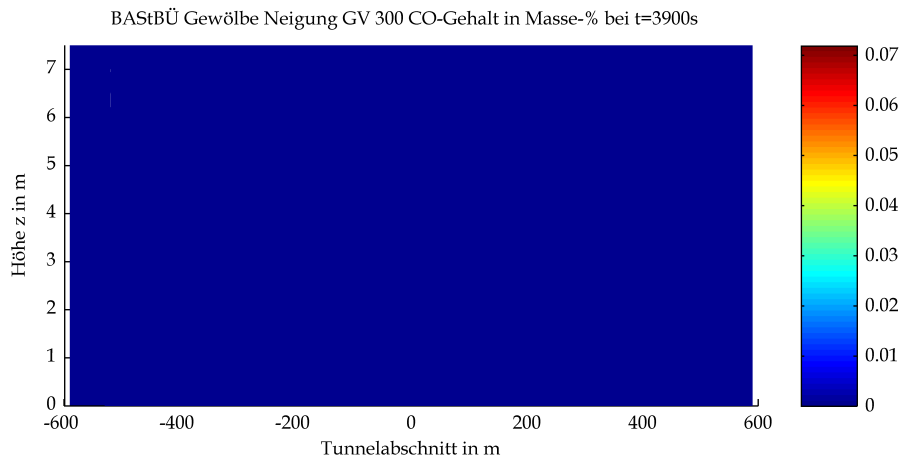
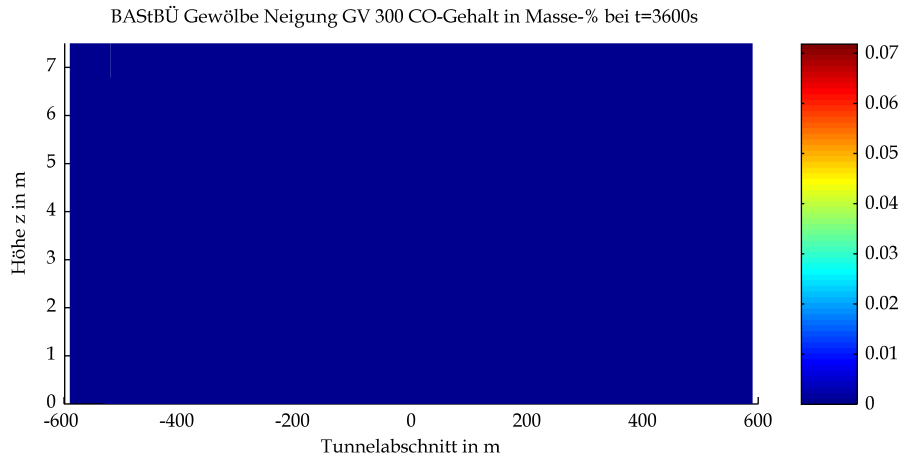

Mittels CFD-Berechnung ermittelte Kohlenmonoxidgehalte

8 Optische Dichte

BAStBÜ Gewölbe Neigung GV 300 Optische Dichte bei t=60s

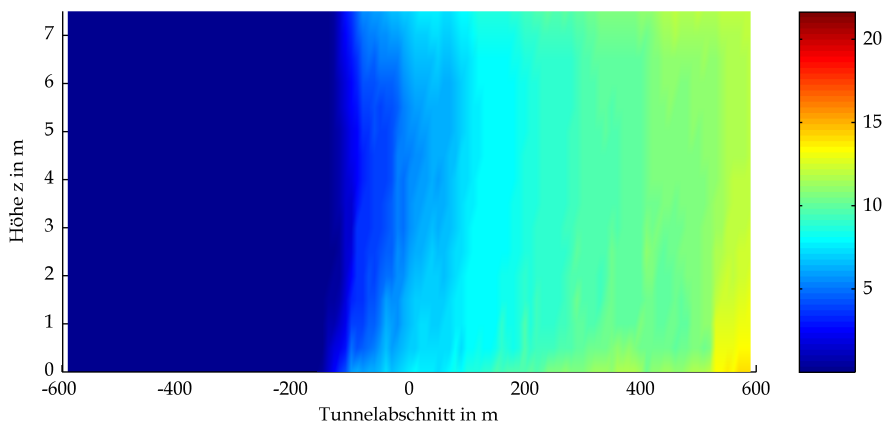

BAStBÜ Gewölbe Neigung GV 300 Optische Dichte bei t=120s

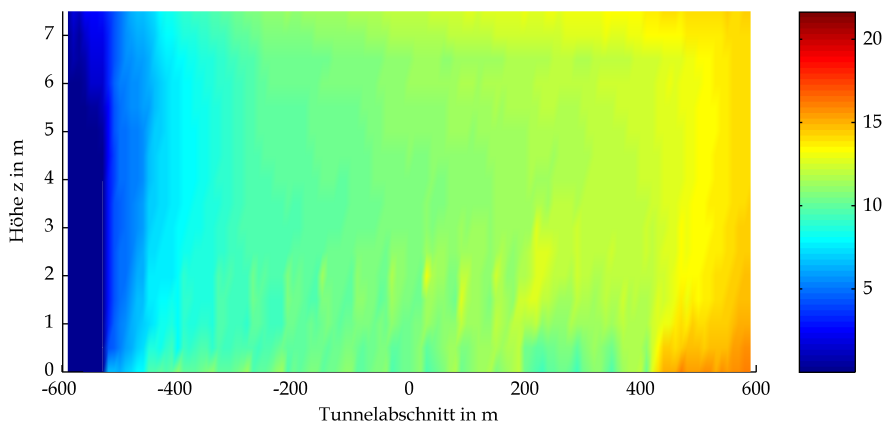

BAStBÜ Gewölbe Neigung GV 300 Optische Dichte bei t=180s

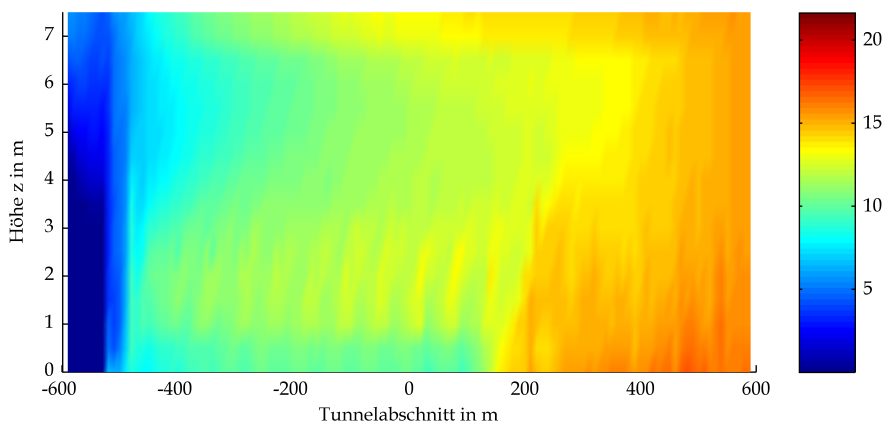

Mittels CFD-Berechnung ermittelte optische Dichten

BASTÜ Gewölbe Neigung GV 300 Optische Dichte bei t=240s

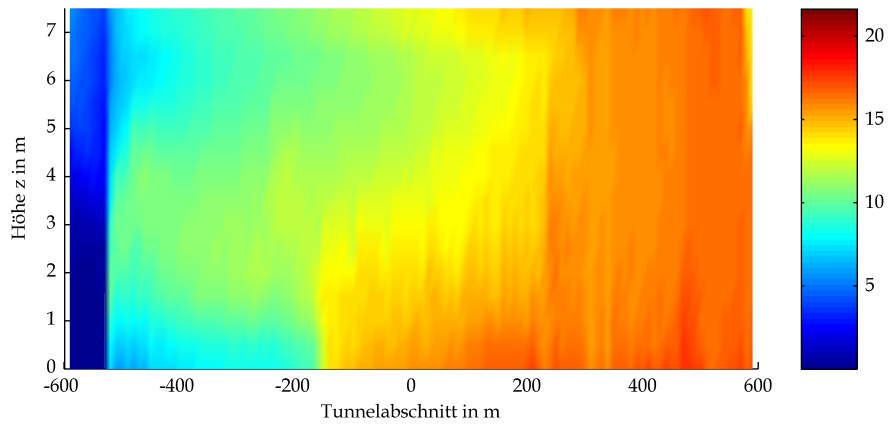

BASTÜ Gewölbe Neigung GV 300 Optische Dichte bei t=300s

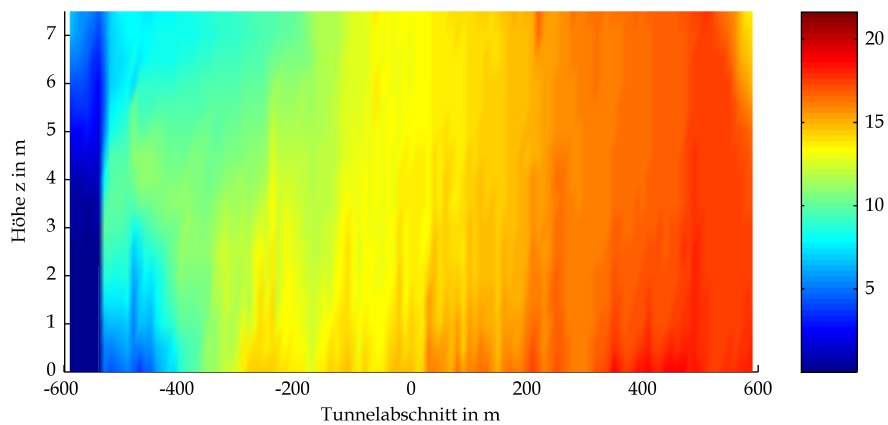

BASTÜ Gewölbe Neigung GV 300 Optische Dichte bei t=600s

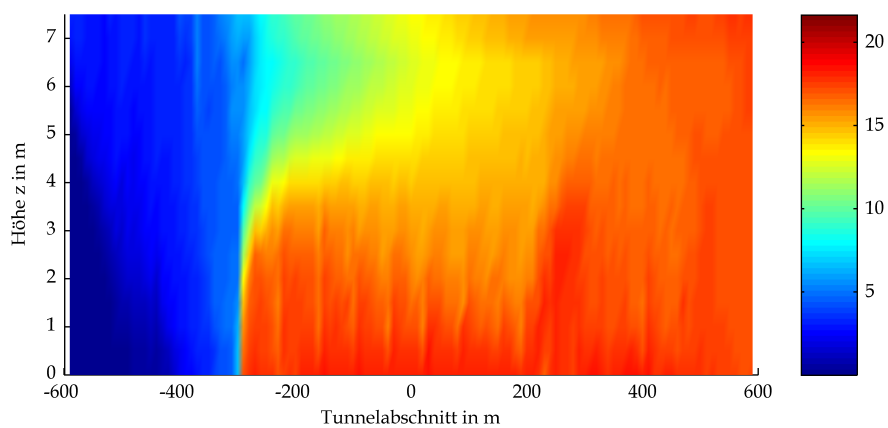

Mittels CFD-Berechnung ermittelte optische Dichten

BAStBÜ Gewölbe Neigung GV 300 Optische Dichte bei t=900s

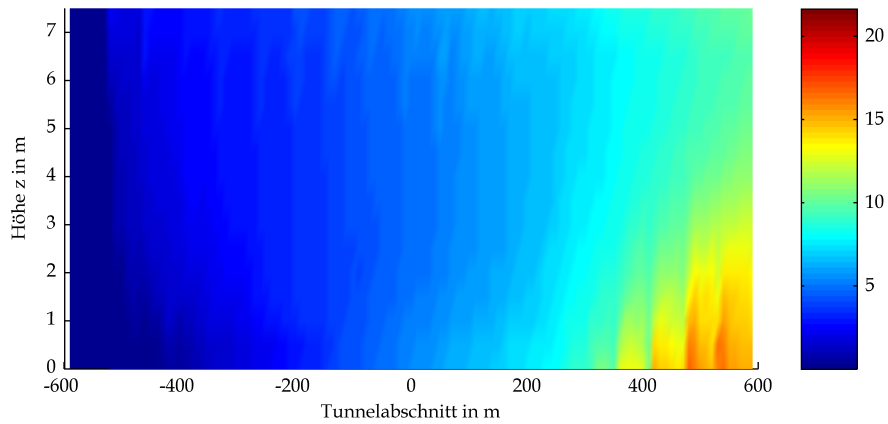

BAStBÜ Gewölbe Neigung GV 300 Optische Dichte bei t=1200s

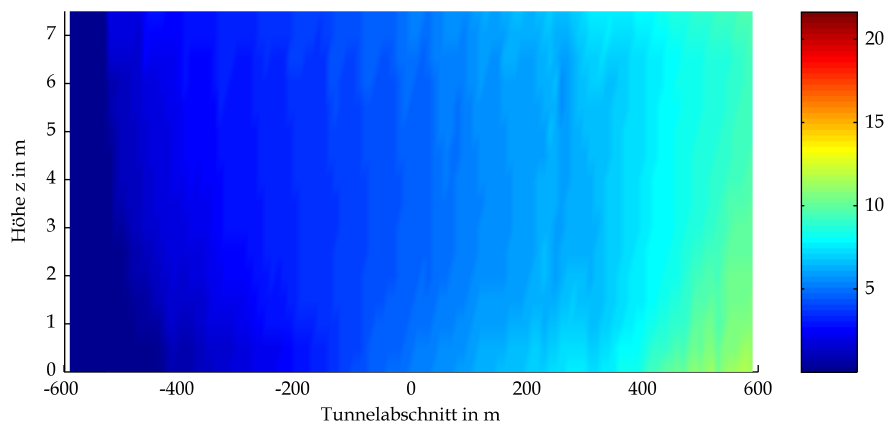

BAStBÜ Gewölbe Neigung GV 300 Optische Dichte bei t=1500s

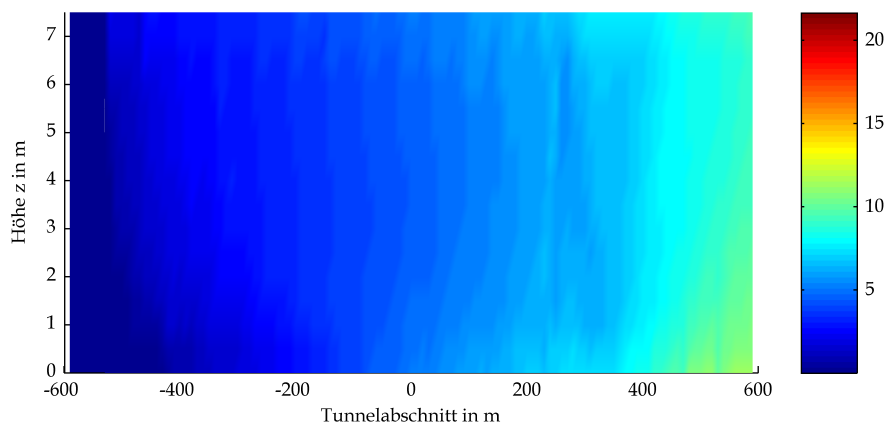

Mittels CFD-Berechnung ermittelte optische Dichten

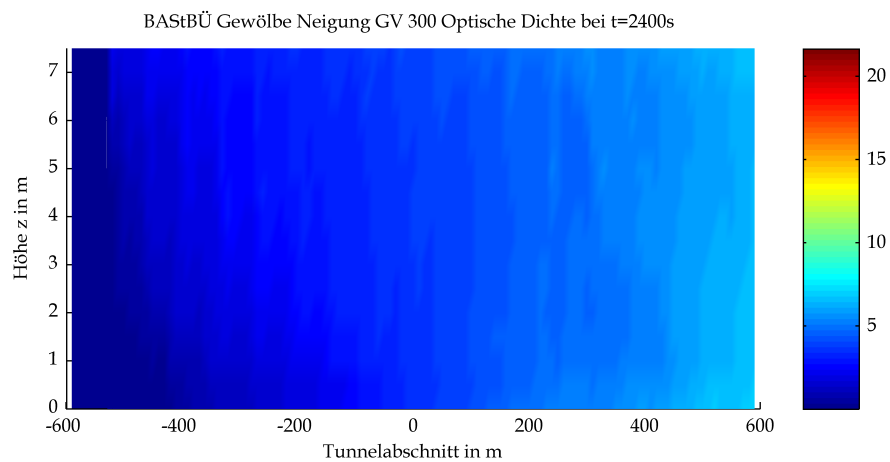
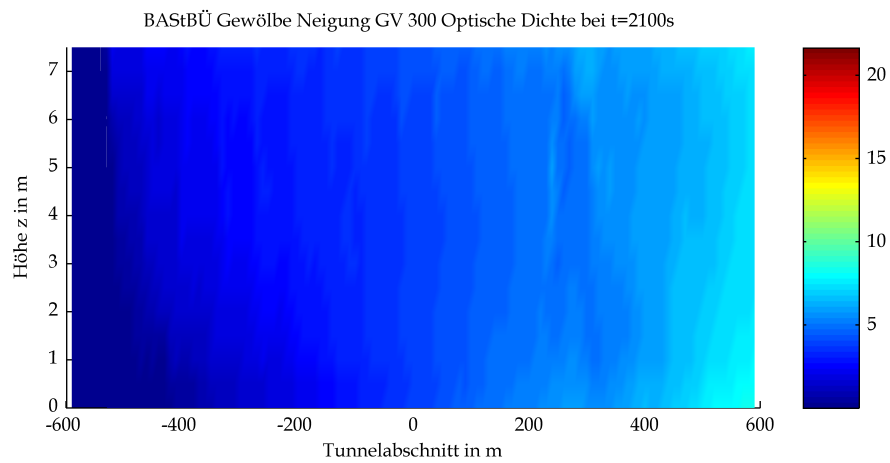
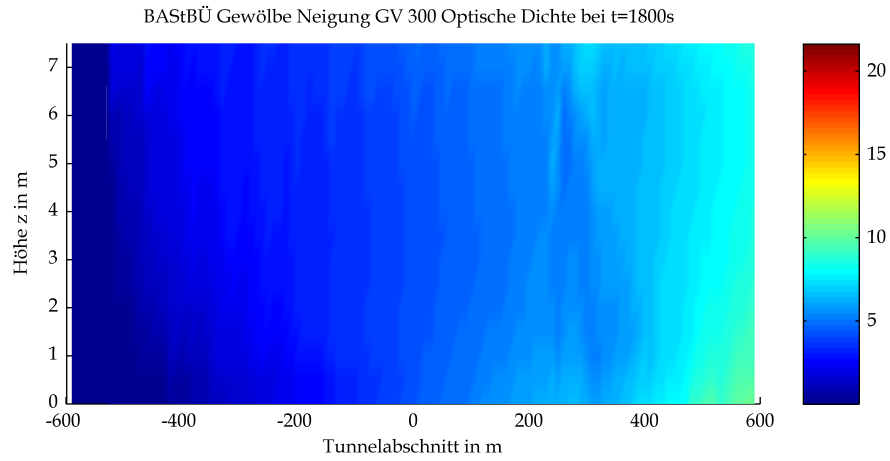

Mittels CFD-Berechnung ermittelte optische Dichten

BAStBÜ Gewölbe Neigung GV 300 Optische Dichte bei t=2700s

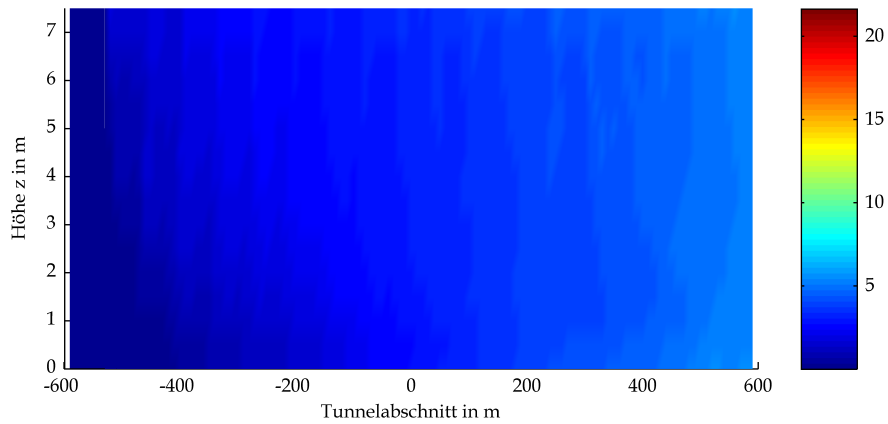

BAStBÜ Gewölbe Neigung GV 300 Optische Dichte bei t=3000s

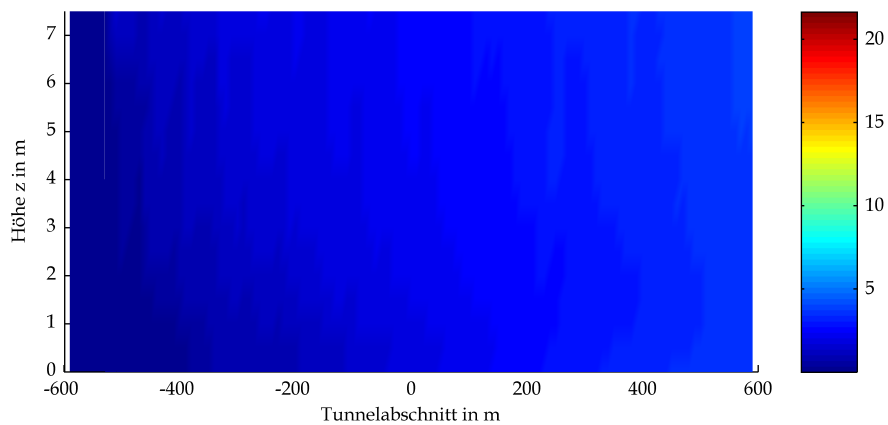

BAStBÜ Gewölbe Neigung GV 300 Optische Dichte bei t=3300s

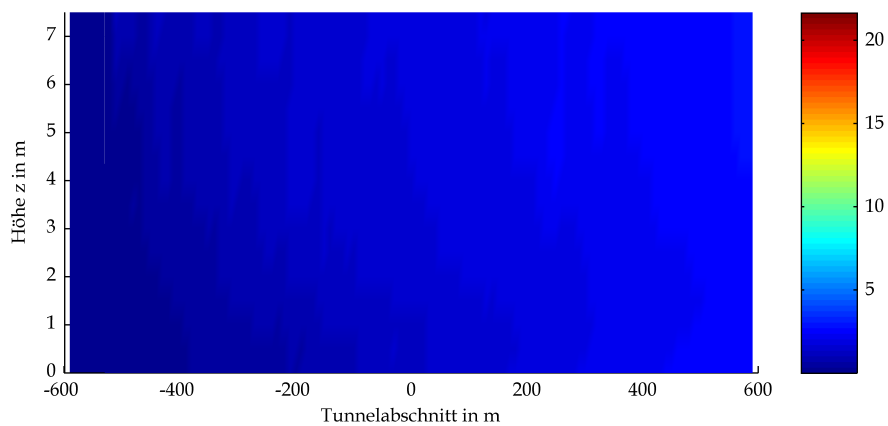

Mittels CFD-Berechnung ermittelte optische Dichten

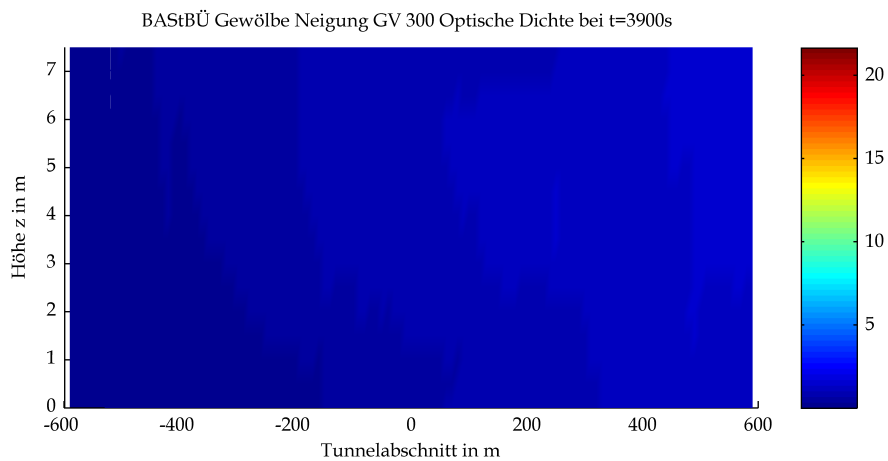
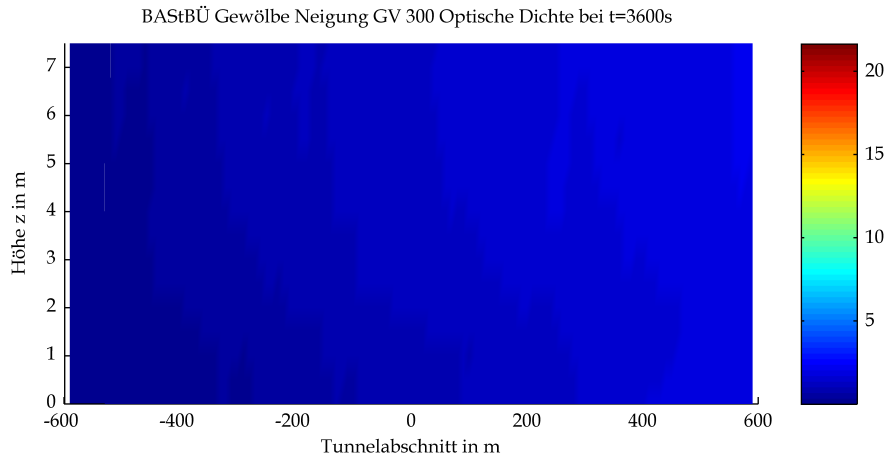

Mittels CFD-Berechnung ermittelte optische Dichten

9 Sichtweiten

BAStBÜ Gewölbe Neigung GV 300 Sichtbarkeit in m bei t=60s

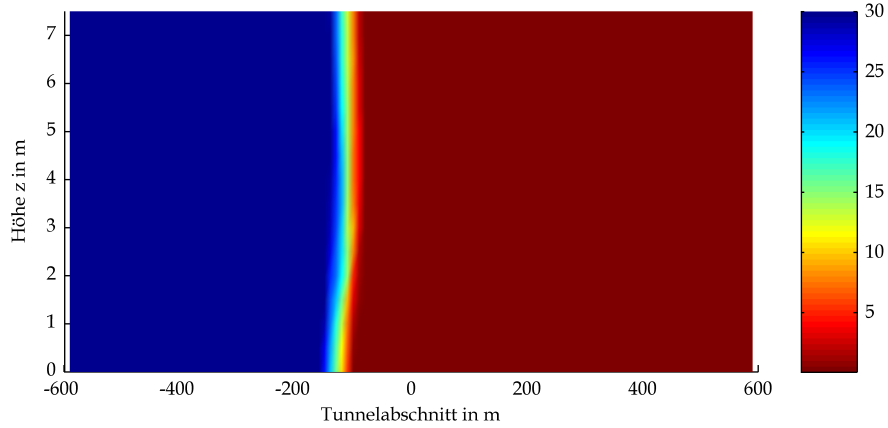

BAStBÜ Gewölbe Neigung GV 300 Sichtbarkeit in m bei t=120s

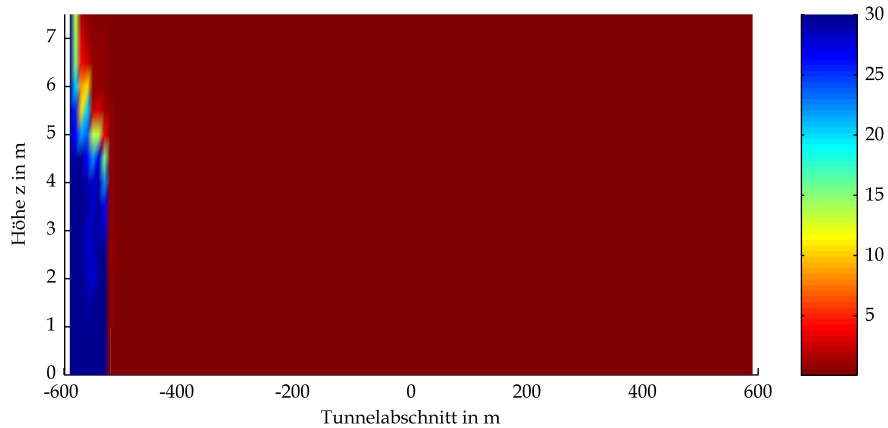

BAStBÜ Gewölbe Neigung GV 300 Sichtbarkeit in m bei t=180s

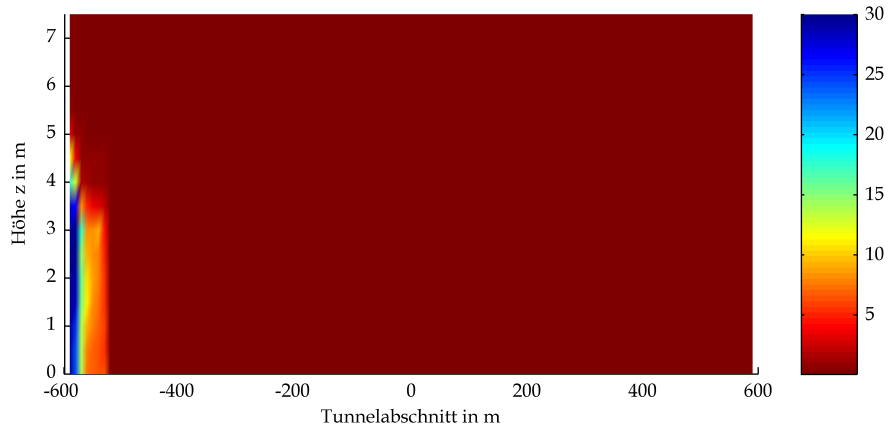

Mittels CFD-Berechnung ermittelte Sichtweiten

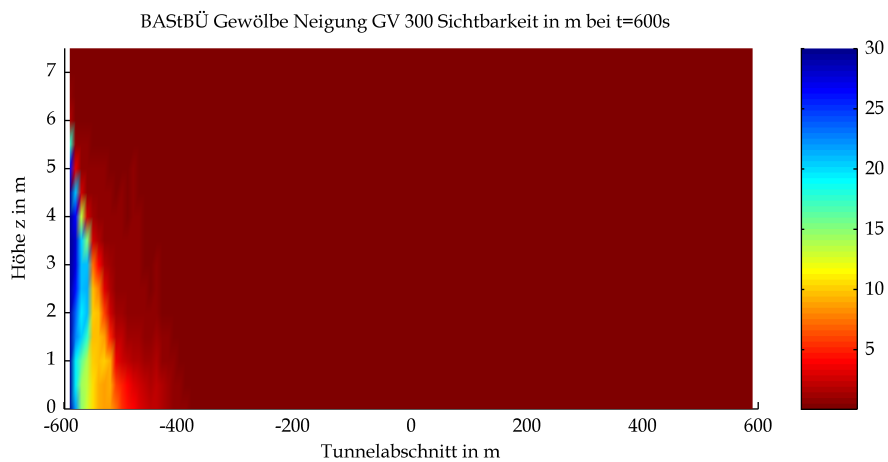
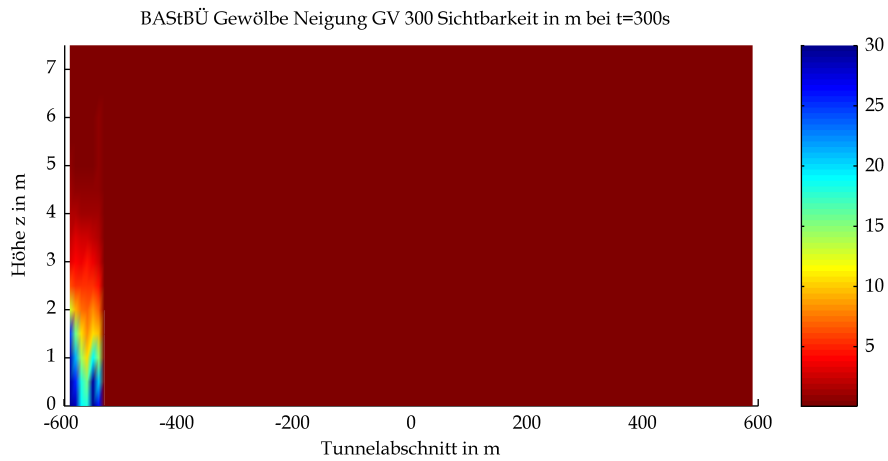
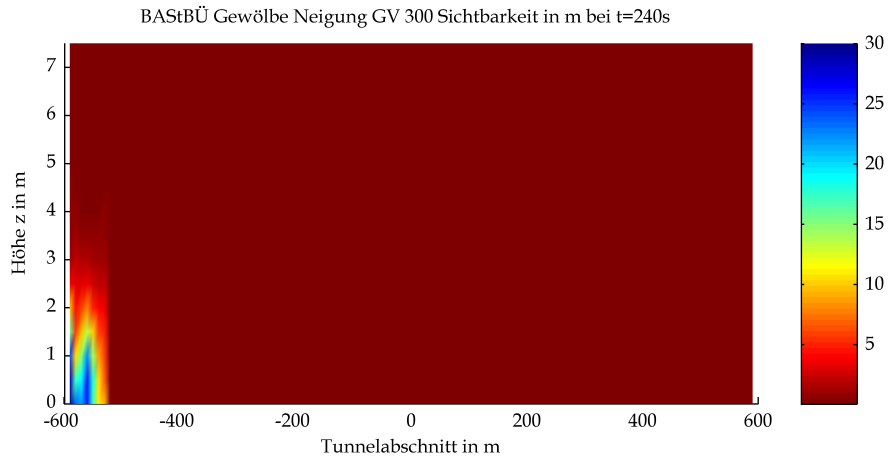

Mittels CFD-Berechnung ermittelte Sichtweiten

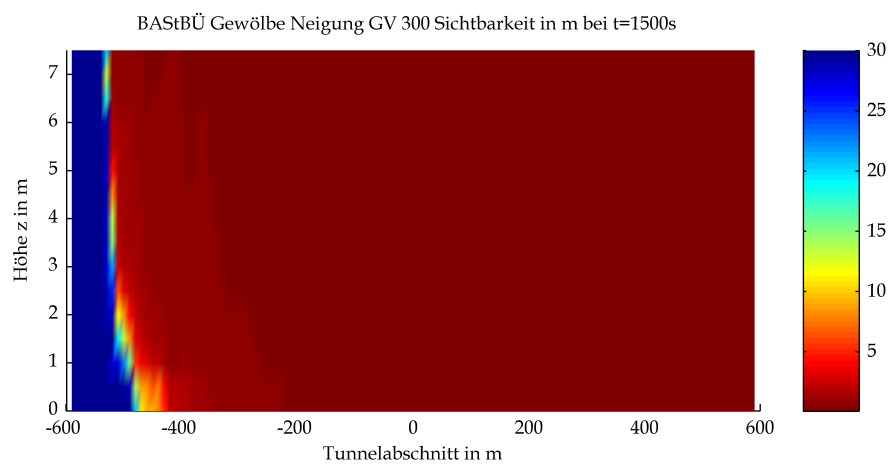
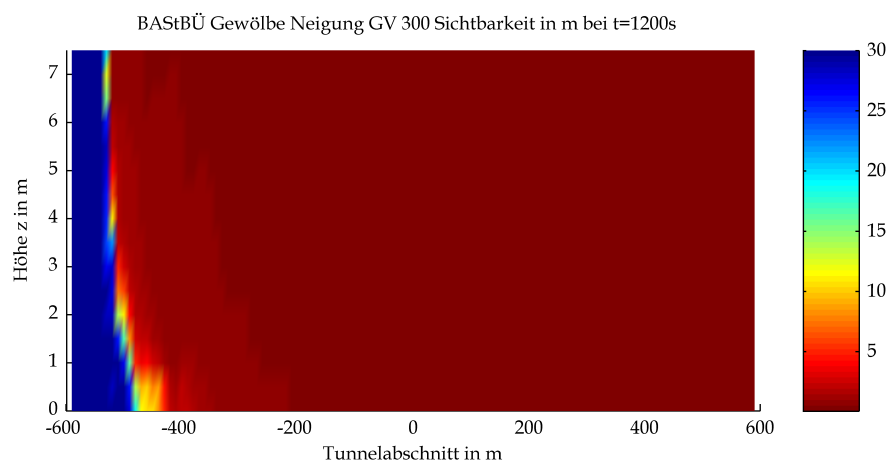
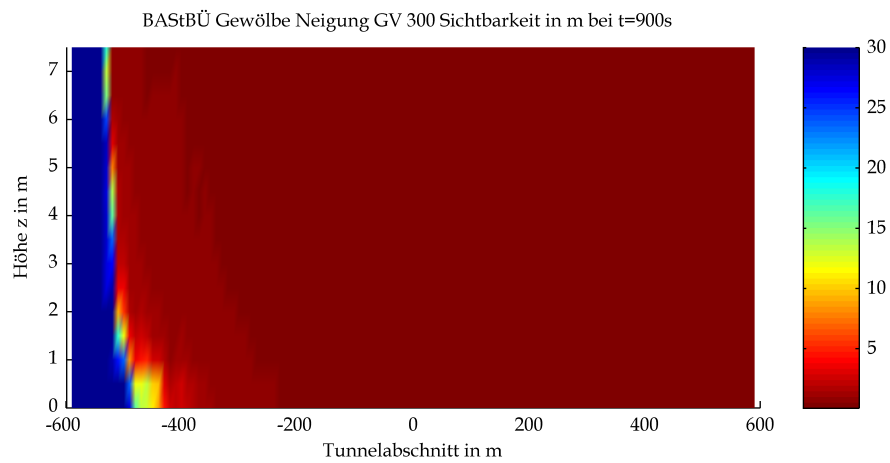

Mittels CFD-Berechnung ermittelte Sichtweiten

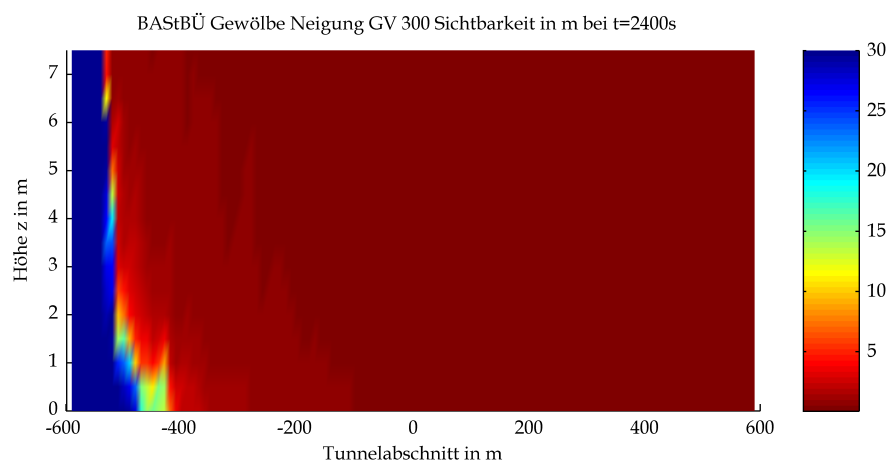
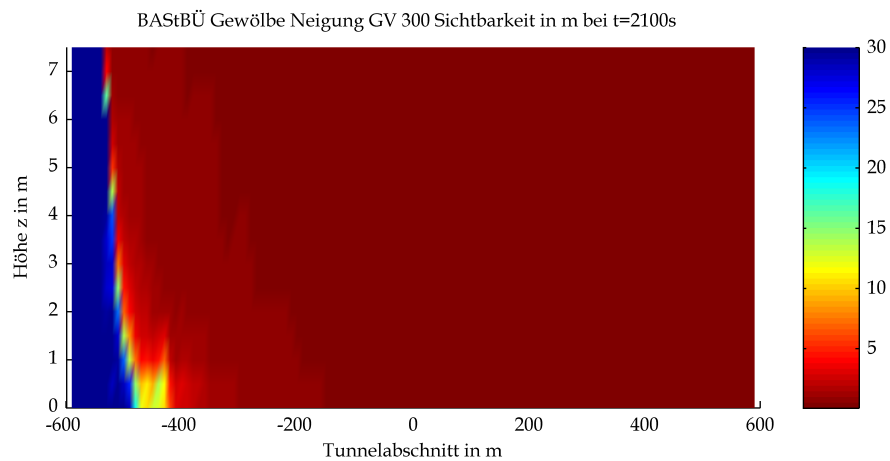
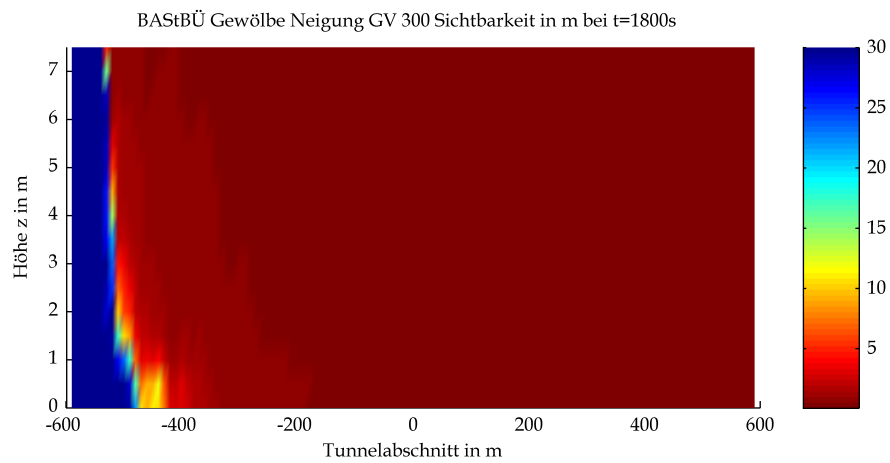

Mittels CFD-Berechnung ermittelte Sichtweiten

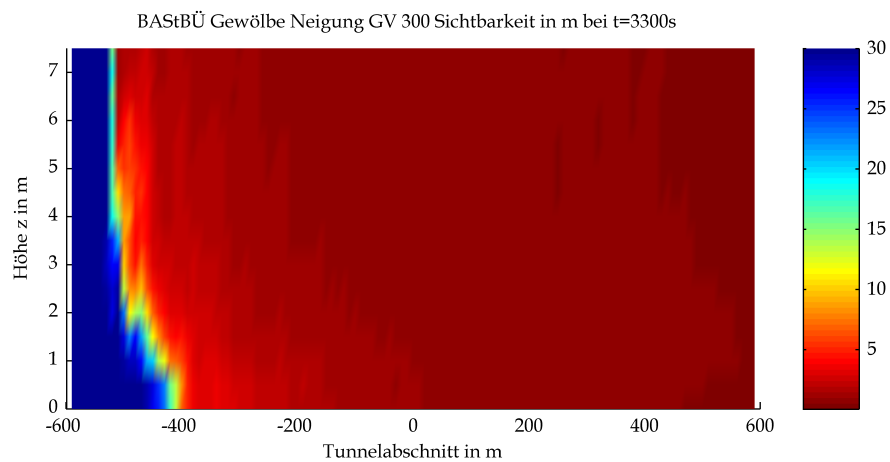
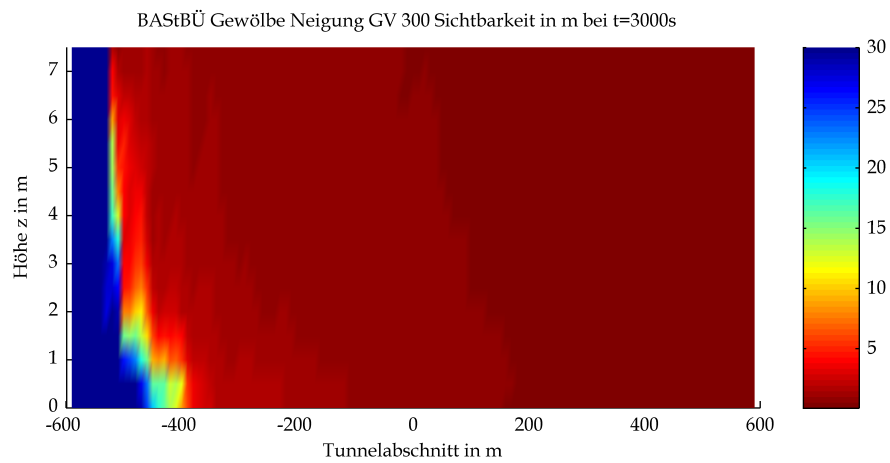
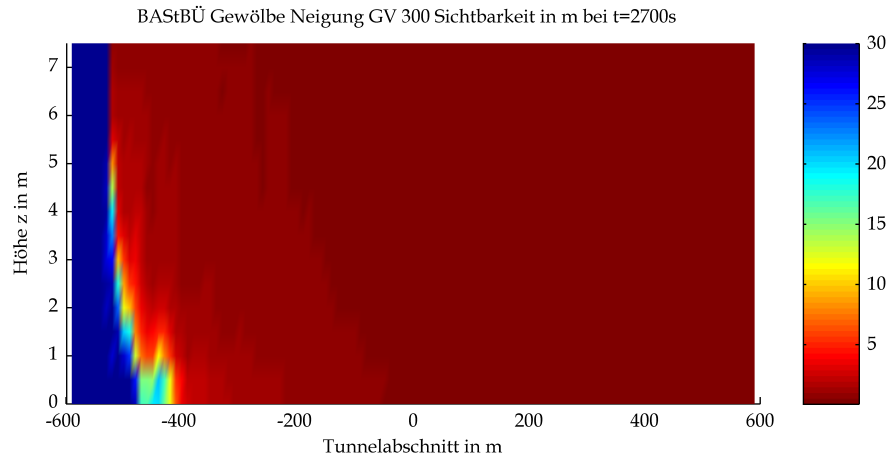

Mittels CFD-Berechnung ermittelte Sichtweiten

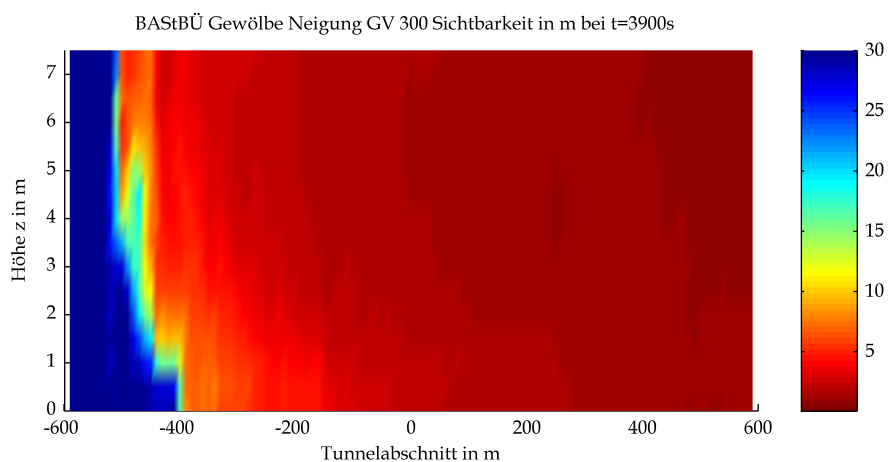
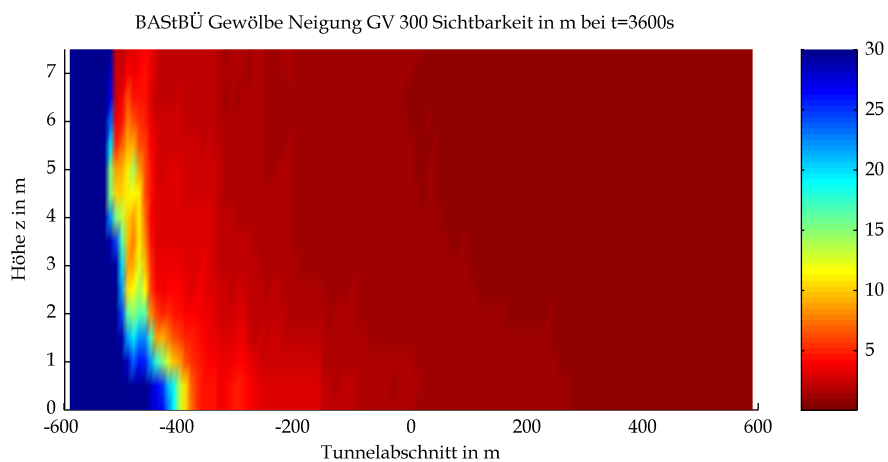

Mittels CFD-Berechnung ermittelte Sichtweiten

IV Bewerteter Temperatur-Zeit-Verlauf

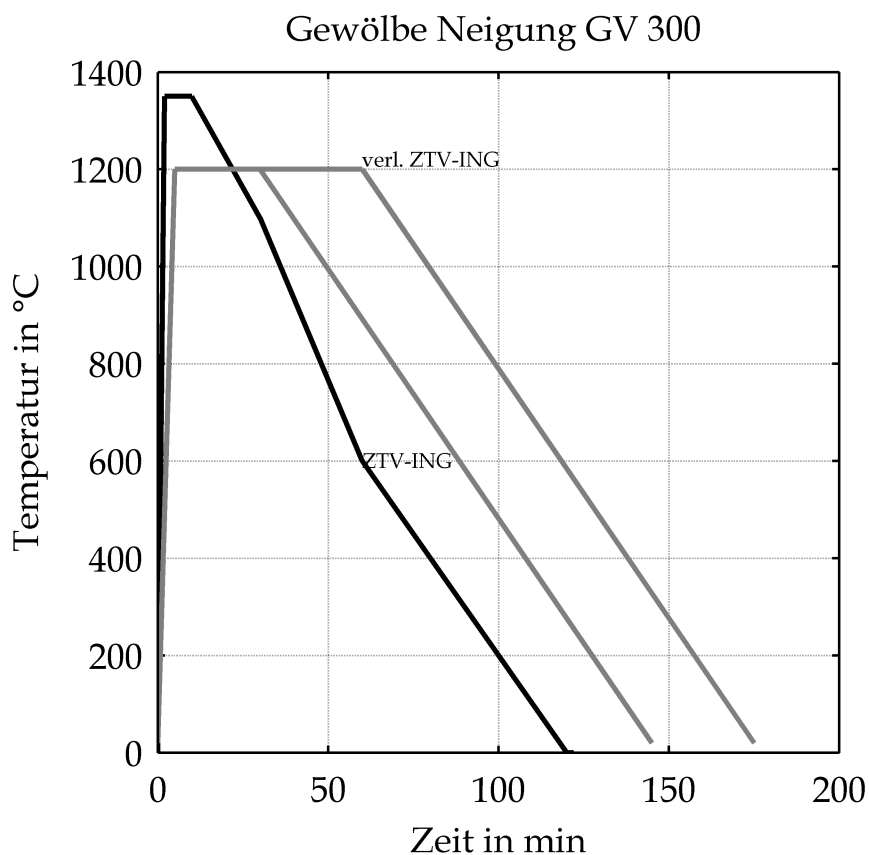

Bewerteter Temperatur-Zeit-Verlauf unter Berücksichtigung der Ventilationsbedingungen bzw. der Sauerstoffversorgung (schwarz) sowie Temperatur-Zeit-Verlauf nach ZTV-ING und RWS-Kurve (beide grau)

V Durchwärmungsverhalten

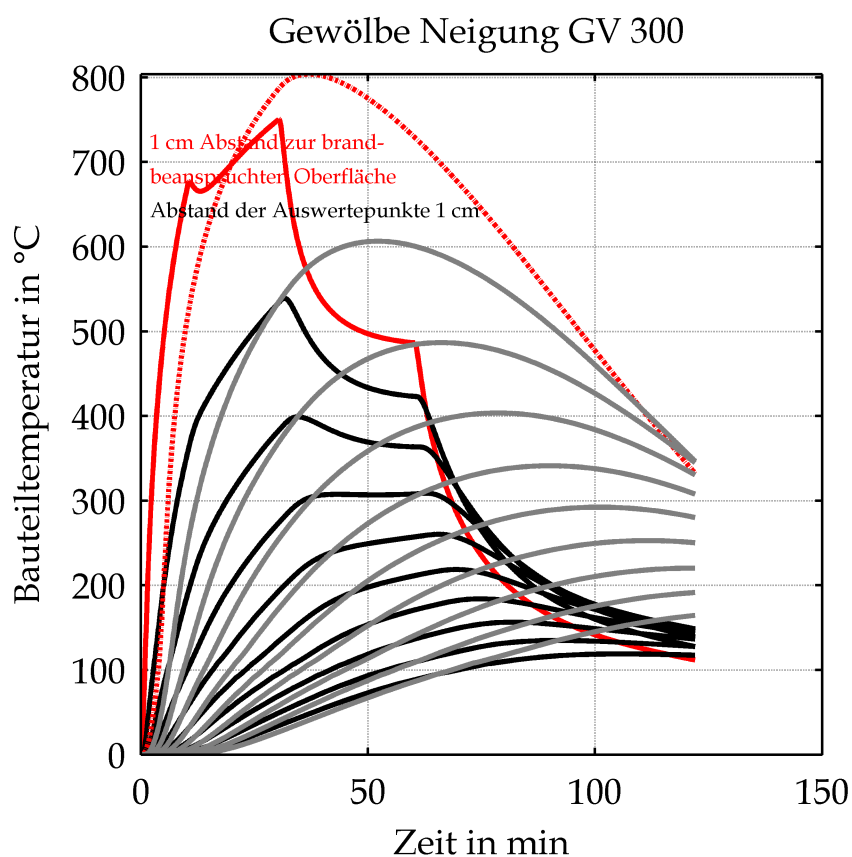

Bauteiltemperaturen in Abhängigkeit von der Zeit und dem Abstand zur Bauteiloberfläche für den bewerteten Temperatur-Zeit-Verlauf (rot und schwarz) und infolge ZTV-ING-Temperatur-Zeit-Kurve (rot gestrichelt, grau)

Gewölbe Neigung GV 300

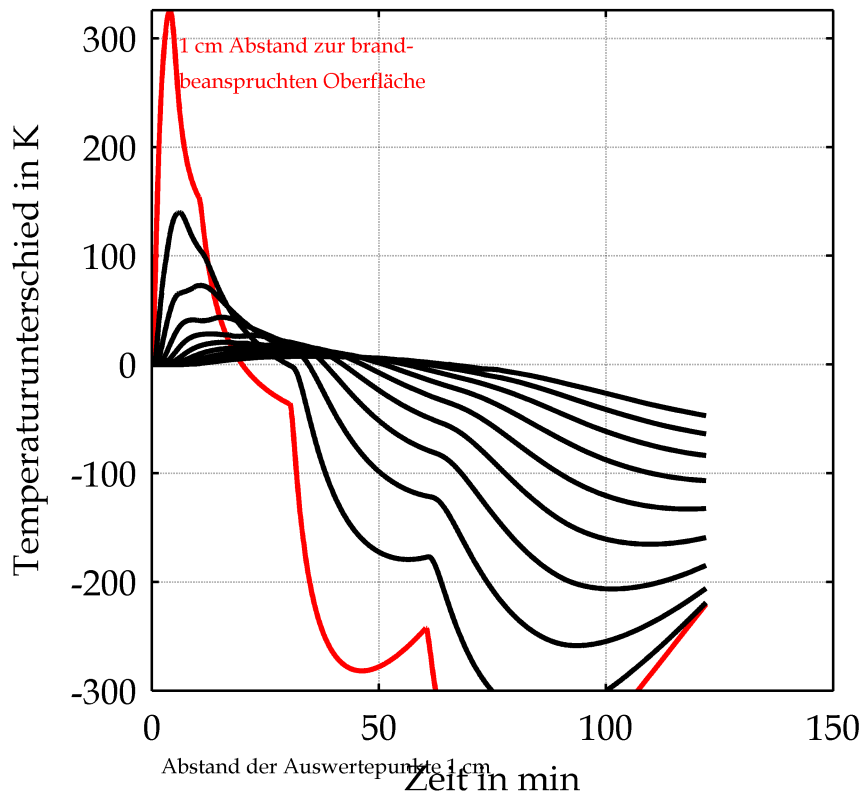

Temperaturdifferenz in Abhängigkeit von der Zeit und dem Abstand zur Bauteiloberfläche zwischen den Bauteiltemperaturen infolge des bewerteten Temperatur-Zeit-Verlauf und der ZTV-ING-Temperatur-Zeit-Kurve

Gewölbe Neigung GV 300

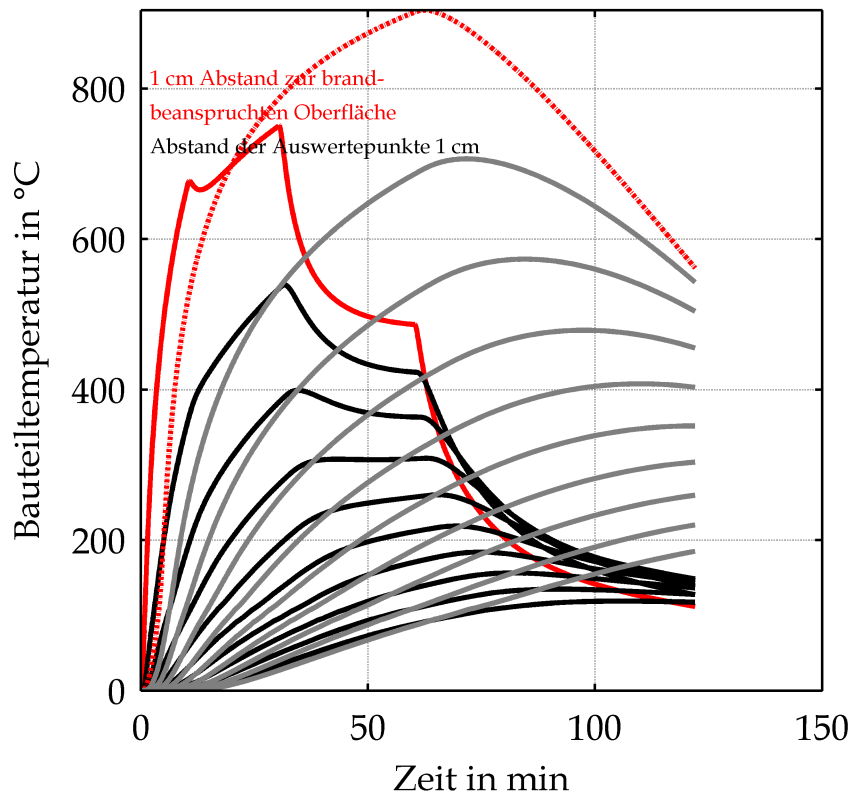

Bauteiltemperaturen in Abhängigkeit von der Zeit und dem Abstand zur Bauteiloberfläche für den bewerteten Temperatur-Zeit-Verlauf (rot und schwarz) und infolge verlängerter ZTV-ING-Temperatur-Zeit-Kurve (rot gestrichelt, grau)

Gewölbe Neigung GV 300

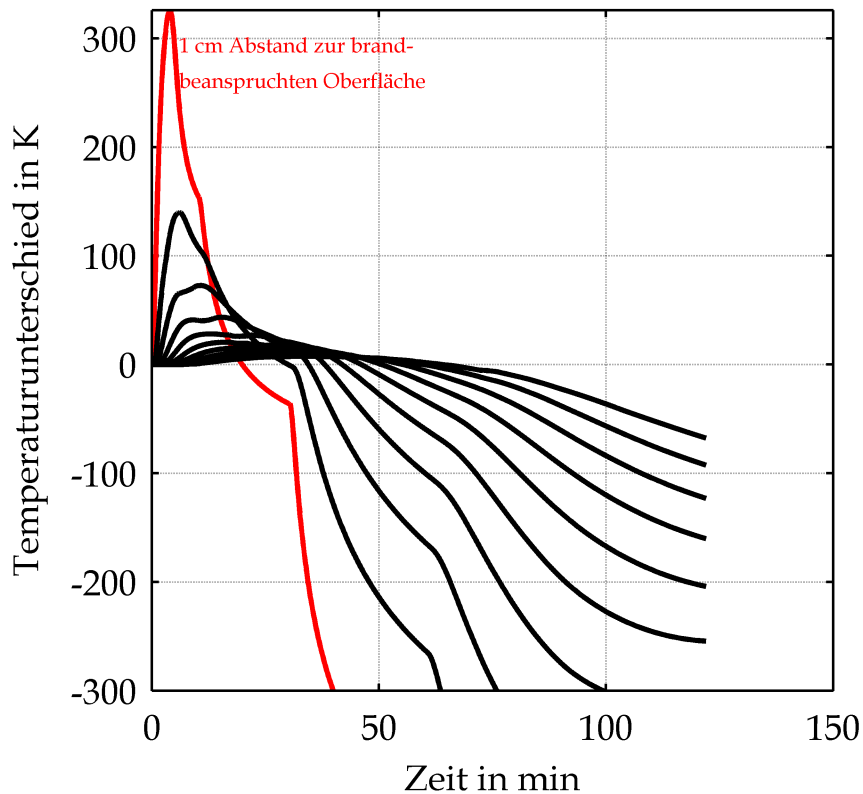

Temperaturdifferenz in Abhängigkeit von der Zeit und dem Abstand zur Bauteiloberfläche zwischen den Bauteiltemperaturen infolge des bewerteten Temperatur-Zeit-Verlauf und der verlängerten ZTV-ING-Temperatur-Zeit-Kurve

VI Brandüberschlag auf andere Fahrzeuge

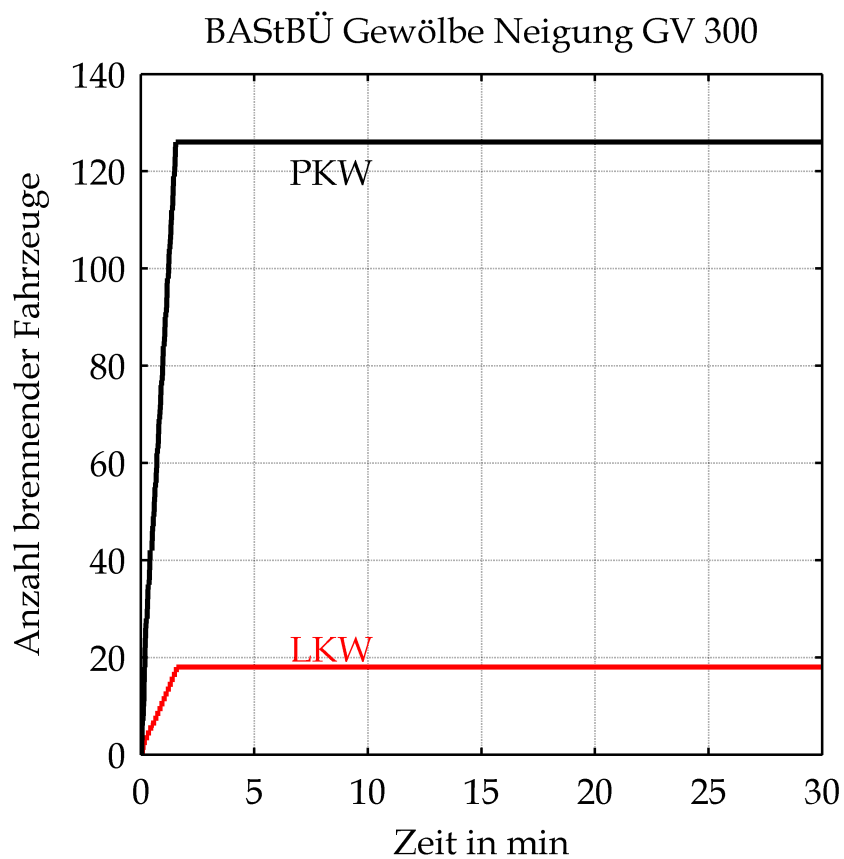

Zeitlicher Verlauf der Anzahl brennender PKW (schwarz) und brennender LKW (rot)